Precio del ejemplar
Lunes a sábados .... $ 20
Domingos ..... $ 30

Año XCIX - Núm. 34.845

3 Secciones

LA NACION

Buenos Aires, jueves 17 de octubre de 1968

46 Páginas

San Martín 344/60 - Florida 337/47 — 49-7201 y 40-4081

Habló el general Onganía en la asamblea anual de la SIP

Habla en la inauguración de la asamblea de la SIP el presidente de la República

Realizóse ayer la inauguración

Fue inaugurada ayer, en el Plaza Hotel, la XXIV asamblea anual de la Sociedad Interamericana de Prensa (SIP), que eligió a Buenos Aires asiento de las deliberaciones como homenaje a los diarios "La Capital", de Rosario, que cumplió un siglo de vida, y "La Prensa" y LA NACION, en vísperas de entrar en el año de sus centenarios, que comenzarán, respectivamente, mañana y el 4 de enero próximo.

En el transcurso de la reunión pronunció un mensaje a los delegados el presidente de la República, teniente general Juan Carlos Ongania, quien destacó que la libertad de prensa "existe en beneficio de la comunidad, en beneficio de la libertad misma del hombre, de la cual es inseparable".

Por la tarde, los delegados efectuaron una recorrida por la ciudad, con visita a varios museos, y fueron agasajados por la United Press Internacional con un cóctel y buffet servidos en el Club Americano.

Finalmente, asistieron a una función especial preparada por la Intendencia Municipal, en el teatro Colón, donde se ofreció el ballet "El lago de los cisnes".

Constitúyese la asamblea

A las 9.45 constituyóse la asamblea y se leyeron mensajes de adhesión recibidos de distintas entidades y personas. En seguida, el presidente de la Sociedad Interamericana de Prensa, señor Lee Hills, invitó a dirigirse a los delegados a los representantes de entidades de prensa, haciéndolo en primer lugar el doctor Juan S. Valmaggia, quien llevó el saludo de la Asociación de Entidades Periodísticas Argentinas (ADEPA), la Asociación Argentina de Editores de Revistas (AAER) y la Asociación de la Prensa Técnica Argentina (APTA). Después lo hicieron los titulares de la Sociedad Americana de Editores de Diarios, señor John Herbert, y del Instituto Interamericano de Prensa, señor Tom Harris, y representantes de la Federación Internacional de Editores de Diarios, la North American Press Association y otras organizaciones afines de diferentes partes del mundo.

El presidente de la Comisión de Credenciales, señor Julio de Mesquita Neto, dio cuenta del número de socios inscriptos en condiciones de votar en la elección de hoy para renovar la Junta de Directores, que son 149, o sea, quórum suficiente, así como que se encontraban presentes 528 asociados, cifra record para las asambleas.

El presidente Hills explicó el mecanismo de la votación citada, de la cual surgirán los 15 nuevos directores para el período 1968-1971.

Informe del señor Hills

A continuación, el titular de la SIP leyó el informe anual a la asamblea. Expresó en primer término lo que estaba seguro era el sentir de todos, "el profundo placer y satisfacción de encontrarnos en Buenos Aires y el agradecimiento por la maravillosa hospitalidad ofrecida por nuestros amigos y colegas de la Argentina".

Se detuvo después en lo poderosa, influyente y emprendedora que es en la actualidad la entidad, lo que se demuestra por el número extraordinario de asociados, que pasan de mil.

"Al considerar en este momento el ingreso de nuevos socios a nuestra comisión —agregó—, aprovechamos la oportunidad para rendir homenaje a aquellos que han fallecido durante este año. Hemos perdido a Bernard Kilgore, del "Wall Street Journal" cuya viuda se encuentra hoy aquí; Humberto Pérez, director de "El Territorio", Misiones, Argentina, y el socio cooperador William L. Markrich. Un ex becario de la SIP, Ignacio Ezcurra, fue asesinado en Vietnam cuanto se desempeñaba como corresponsal del diario "LA NACION". Les ruego ponerse de pie, guardando un minuto de silencio, para rendir homenaje a esas memorias".

Manifestó después el señor Hills que "el hemisferio occidental goza de un grado de libertad de prensa superior a cualquier otra región del mundo, hecho logrado en parte por nuestros esfuerzos. Ello refleja la influencia mundialmente reconocida de la SIP".

Se ocupó seguidamente de la libertad de prensa en el mundo, los hechos mundiales que repercutieron sobre su ejecución, y pasó a detallar la situación de la prensa en América, sobre la base de los informes elevados a la comisión que entiende en esa cuestión y que se detallarán en el dictamen respectivo. También recordó las gestiones iniciadas a nivel gubernamental para alcanzar hechos concretos en algunos países latinoamericanos, así como los recientes golpes militares en Panamá y Perú, para finalizar este tema diciendo que "no podemos darnos tregua. Los enemigos de la libertad son muchos, y trabajan constantemente para socavar a sus oposiciones más efectivos. Sufren proyecto de nuestras dificultades. Fracasan ante nuestro poder. El precio de la libertad de prensa es una vigilancia y una diligencia constantes".

En la última parte de su informe el titular de la SIP dio cuenta de las realizaciones de los diversos organismos técnicos de la entidad e hizo el elogio de todos los responsables de ellas que lo acompañaron en su cuestión, para finalizar manifes-

(Cont. en la 8a. pág., 2a. col.)

Libertad de prensa para beneficio de la comunidad

Las siguientes son las palabras pronunciadas por el presidente de la Nación, teniente general Juan Carlos Onganía, durante la inauguración de la XXIV asamblea anual de la Sociedad Interamericana de Prensa (SIP).

"La Asamblea Anual de la Sociedad Interamericana de Prensa es una oportunidad para brindar a los periodistas del continente la hospitalidad argentina.

"Los oradores invitados ante esta Asamblea suelen discurrir sobre la prensa en la sociedad moderna, o sobre su libre ejercicio. Vosotros conocéis esos temas mejor que quien os habla. Podemos entonces, con ventaja para todos, abordar otras cuestiones.

"Habrá constituido hasta cierto punto una sorpresa comprobar que en la Argentina existe libertad de prensa. El periodismo, permítaseme decir como hombre de gobierno, así como ha reflejado algunos de nuestros aciertos, no ha perdonado ninguno de nuestros errores.

"Los restantes derechos y libertades del hombre también rigen. Ello es así porque están asegurados la paz, la ley y el orden. No la paz y el orden que conceden una ciudadanía agotada, sino los de un pueblo que se despoja de décadas de escepticismo, supera años de conflictos y desentendimientos y camina con madurez hacia sus objetivos.

"La libertad sólo existe en el marco de la ley y el orden. En la Argentina, aunque hayamos sacrificado transitoriamente las formas externas de una democracia, se viven sus esencias. La ley existe para todos, para ricos y para pobres, para los poderosos y para los que nada tienen, y sobre todo para el Gobierno. Esta circunstancia nos permite fijar las bases de una comunidad solidaria de hombres libres."

Participación en la comunidad

"Nuestro sistema de vida occidental es potencialmente mejor que el de los países comunistas porque permite una producción más acelerada de bienes, una multiplicación superior de riqueza y su mejor distribución y, además, porque su objetivo es asegurar a cada ciudadano una participación en la decisión de su destino en la comunidad. Si alejamos al Gobierno de la comunidad, si dejamos de gobernar con ella, perderemos de vista el fin esencial de nuestra sociedad, que es servir al hombre en la tierra para que cumpla su destino.

"Paradójicamente, después de décadas o siglos de ejercicio de la democracia los ciudadanos de cualquier país del mundo, inmensamente mejor educados y mejor informados que sus padres y sus abuelos, y en mejores condiciones por lo tanto para una participación decisiva en los negocios públicos, participan cada vez más de los beneficios de la vida societaria, pero menos de su conducción.

"Nuestra misión es devolver a la comunidad su capacidad de decisión en beneficio del hombre a quien sirve. Dar a la democracia su contenido real. Impedir que sea la fórmula mecánica mediante la cual el ciudadano vota para elegir a sus representantes cada tanto, mientras permanece ausente y marginado de las determinaciones.

"Las raíces de nuestra civilización se encuentran en la familia y en la comunidad. Pero nuestra sociedad ha desarrollado mecanismos que centralizan las resoluciones, y al limitar la autonomía de la comunidad afectan la libertad del hombre. ¿De qué sirve la libertad sino para disfrutarla en la comunidad en que se vive? ¿Qué grado de libertad le queda al hombre si anulamos la capacidad de decisión de la comunidad? ¿Qué función le queda a la comunidad si la acción comunitaria no puede traducirse en las decisiones, transferidas a un poder lejano y no pocas veces insensible al ruego del ciudadano aislado?

"Las decisiones vitales sobre educación, salud, bienestar y justicia, impuestos, trabajo y vivienda, deben ser adoptadas en el seno de la comunidad. Cuando se dejan simplemente supeditadas a un complejo mecanismo gubernamental, podrán ser más técnicas y quizás más acertadas, pero la ausencia de la comunidad quita al hombre libre la oportunidad de guardar el control de su destino y lo invita a acatar por costumbre o comodidad. Ha perdido su libertad aunque conserve la facultad de informarse y de elegir a sus representantes.

No sólo de pan vive el hombre

La comunidad debe participar en la gestión pública y vivir la democracia, por compleja y difícil que sea la maquinaria moderna de gobierno. Nuestra tecnología occidental, nuestra inventiva, deben ser puestas una vez más al servicio de la libertad del hombre para resolver el problema. Hace pocas décadas, algunas de las naciones más civilizadas de la tierra sacrificaron sus democracias a la pretendida eficiencia de las dictaduras. Que nuestro mundo no cometa el mismo y trágico error. Pongamos la eficiencia al servicio del hombre y de la comunidad, pero no sacrifiquemos al hombre y a la comunidad por la eficiencia.

Hace treinta años todos ra-

(Cont. en la 8a. pág., 2a. col.)

(Radiofoto de AP para LA NACION)

El momento culminante de Estudiantes de La Plata. Verón conecta con un cabezazo el centro de Madero y consigue el gol. La conquista del equipo argentino resultó, sin ninguna duda, notable

Estudiantes, campeón

MANCHESTER, 16 (De nuestros enviados especiales). — Estudiantes de La Plata, al empatar en un gol con Manchester United, ganó el campeonato mundial de fútbol interclubs por la copa Europea-Sudamericana, ya que en el primer cotejo final, realizado en Buenos Aires el 25 de septiembre último se había impuesto por 1 a 0.

El estadio de Old Trafford, en esta ciudad, fue escenario del segundo encuentro, jugado en un clima de nervios y en un día típico de Manchester: cielo agrisado y una persistente llovizna. Desde muy temprano se notó el interés inusitado despertado aquí por el espectáculo, pues pese a que se sabía que las localidades estaban agotadas, casi con desesperación se buscó adquirir alguna entrada, inclusive pagando hasta veinte veces más su valor.

Así, Manchester se convirtió en el centro catalizador de un acontecimiento deportivo de trascendencia que apasionó no sólo a dos países, sino también a todo el mundo futbolístico.

Mucho era el temor por la reacción del público inglés, y en esa atmósfera hostil, Estudiantes, ejemplo de entereza moral, superó el medio adverso y jugó lo suyo con tranquilidad, sin apremios, conociendo su capacidad, aunque respetando la del adversario. Cientos de banderas, canciones de moda, coros perfectamente sincronizados dieron colorido a una fiesta no siempre grata, a veces empañada por actitudes de un público demasiado enardecido. Los altavoces del estadio, casi incansablemente, pidieron mesura y respeto al rival de los campeones de Europa y a las 18, hora local, la llovizna se tornó en lluvia, pero el entusiasmo en las repletas tribunas no cesó. Una hora después, aparecieron los jugadores de Estudiantes para probar el césped, y si bien el recibimiento no fue hostil, justo es confesar que tampoco abundaron las muestras de simpatía. Por fin, a las 19.40, ambos equipos ingresaron juntos en la cancha, en una doble fila encabezada por el árbitro yugoslavo Konstantin Zecevic. Hubo luego un cambio de banderines entre los capitanes, Oscar Malbernat y Robert Charlton, hasta que, por último, a las 19.45, comenzó lo que luego se convirtió en hazaña. Estudiantes escribió un hito fundamental en la historia del fútbol argentino. Contra obstáculos que parecían insalvables, frente a la adversidad, triunfó un grupo de hombres que hizo del trabajo sin pausa su norma de conducta.

El partido

Tal como era de esperar, la ofensiva del Manchester United fue de una intensidad inusitada en los primeros minutos. Resultó una tromba ante la que Estudiantes no se desconcertó en ningún momento y sólo se limitó a esperar en su área, pero sin por ello descuidar el contraataque. A los dos minutos, Poletti se lució al contener un fuerte remate de Charlton y a los cinco minutos se produjo la primera incursión peligrosa de los argentinos, cuando Verón eludió a Dunn, pero éste, en gran esfuerzo, despojó al puntero, mas pretendió habilitar al arquero cuando arremetía Conigliaro y Stepney tuvo que rechazar, apremiado, con el pie

El gol de Estudiantes

A los siete minutos, Old Trafford, hasta entonces sacudido por el fervor del público inglés, enmudeció. Los argentinos, en una réplica brillante, fueron los que causaron ese silencio al ponerse en ventaja. La acción se produjo así: avanzó Conigliaro por la izquierda y fue contenido con un foul. Ejecutó la infracción Madero y Verón, que entraba atento a la acción, con un cabezazo batió a Stepney.

El gol aplacó a los locales y Estudiantes se convirtió entonces en dominador. Con juego sereno controló la lucha, mientras su adversario aparecía desconcertado. Pero poco duró esta situación, pues Manchester, alentado sin cesar, volvió al ataque y a los 13 minutos Best eludió a Malbernat y desde una posición muy difícil remató y obligó a Poletti a una difícil intervención.

Luego Crerand cedió a Morgan y éste, pese a ser marcado por Medina, lanzó un centro que conectó Saddler con un cabezazo desviado.

Estudiantes, con gran sentido táctico, sobre todo teniendo en cuenta que ganaba por 1 a 0, retrocedió ordenadamente y estableció un cerco casi infranqueable en torno de Poletti. Poco después del primer cuarto de hora, comenzaron las acciones bruscas y el paso inicial en ese sentido lo dio Morgan, quien le cometió un violento foul a Medina. Posteriormente, Best perdió una excelente oportunidad

(Cont. en la 12a. pág., 1a. col.)

Un triunfo con sabor a hazaña

Por Enrique González Schia

MANCHESTER, 16 (De un enviado especial). — Triunfo del fútbol defensivo, pero también éxito del esfuerzo, de la disciplina y de la responsabilidad. Victoria de esa fe que no conoce fronteras cuando está respaldada con auténtica calidad. Estudiantes anoche pregonó a los cuatro vientos en Old Trafford su estructura fuerte, que sólo reconoce el antecedente de Racing, pero que está basada en una fuerza colectiva capaz de las más grandes hazañas. El público inglés asistió extrañado a una exposición de juego que tenía mucha similitud con el de las jornadas sabatinas, pero que en su aspecto dejó positivas enseñanzas, porque fue una demostración táctica de cómo se puede anular a un adversario rápido con maniobras de las más alta concepción técnica.

Frente a un adversario que se movió raudamente, pero carente de ideas, Estudiantes se limitó a repetir el éxito de Montevideo frente a Palmeiras, cuando Pachamé se constriñó a una acción defensiva y apuntaló una retaguardia frente a cuyos muros golpeó vanamente Manchester United. El gol de pizarrón en la primera acción ofensiva, dijo con elocuencia que el trabajo de laboratorio da resultados beneficiosos cuando se lo realiza con persistencia digna de mejor causa. Fue el "ábreté Sésamo" de una esperanza que maduró a medida que Charlton buscaba materializar su estrategia con hombres demasiado ocupados en desprenderse de sus marcas. Malbernat sobre Best y Medina sobre Morgan fueron pocas veces desbordados y cuando los locales llegaron, surgió magnífica la figura de Poletti.

Ante la inutilidad de sus esfuerzos Manchester United, urgido ya por las contingencias de un score adversó, optó por practicar el tiro sobre el área o el centro pasado, buscando un eventual ataque sin marca. Después de los 20 minutos Estudiantes cayó en el error de no decidirse plenamente a practicar la ley del off-side. Hubo serias vacilaciones y algunos cabezazos de Best, Law y Crerand, pluralizando y llegando para conectar el centro, constituyendo un toque de alerta. Pero a los 39

(Cont. en la 12a. pág., 6a. col.)

Costa Méndez reclamó las islas Malvinas en la UN

Análisis de la situación mundial

NUEVA YORK, 16 (AP). — El canciller argentino, doctor Nicanor Costa Méndez, reiteró hoy ante la Asamblea General de las Naciones Unidas la exigencia de su país para que se reconozca su "incuestionable soberanía sobre las islas Malvinas". En su extenso discurso ante el organismo mundial, el doctor Costa Méndez expuso la posición argentina frente a los "grandes problemas que afronta la comunidad internacional".

Señaló el canciller argentino que el período de sesiones "comienza en un clima de tensión y esaliento. El número de problems que afectan a la comunidad internacional crece continuamente. Las situaciones críticas adquieren un estado crónico y a ellas vienen a sumarse otras, tanto o más graves quizás anteriores". Aclaró que el aliento deriva de una marcad tendencia a olvidar principios de la Carta y a proclamar anunciados que no coinciden con la política seguida en los hechos.

Dijo seguidamente que la exposición de problemas similares que hicieron otros oradores implicaba un paso positivo, pues se trataba de la toma de conciencia de los problemas, "primer paso en la búsqueda de su solución", en el ansia de preservar al mundo de un nuevo conflicto generalizado.

Hacia una distensión

"Se ha insistido mucho últimamente en que el mundo contemporáneo evoluciona hacia una distensión que asegurará la paz", agregó.

"La distensión, para ser efectiva —continuó—, para tener consecuencias concretas en favor de la paz, no puede significar sólo entendimientos limitados entre las grandes potencias y en su propio interés. Significa o debe significar la adopción de una norma de conducta internacional aplicable al cuadro general de las relaciones internacionales".

Acerca de la paz, manifestó el doctor Costa Méndez que aquella que verdaderamente necesitamos no es una pausa en los conflictos entre las grandes potencias, consecuencia necesaria del equilibrio nuclear, ni tampoco la mera ausencia de una conflagración cuya única salida sería la destrucción total del género humano. "No podemos hablar de paz —afirmó— mientras los principios de nuestra Carta sean letra muerta o viejas fórmulas de invocación de las que muchos tienen el derecho a dudar, porque la paz es incompatible con la ignorancia, con la miseria económica, con el desequilibrio flagrante entre los países miembros de la comunidad, con la exclusión de la responsabilidad política de los países menores, con la cínica ideología de una igualdad teórica y pocas veces practicada, con el retaceo o el monopolio de las ventajas que la ciencia y la tecnología ofrecen al hombre moderno.

Canalizar esfuerzos

El ministro argentino se refirió posteriormente a la misión que tienen las Naciones Unidas.

En tal sentido, dijo que ellas "deben ser, en gran medida, el organismo que canalice los esfuerzos orientados a una cooperación internacional permanente y estrecha que ese espíritu de solidaridad impone. La aptitud de la organización para poner en práctica estos principios depende fundamentalmente, del apoyo que le brinden todos los estados miembros y especialmente aquellos que en razón de un mayor poder tienen una mayor responsabilidad. Pero queremos expresamente insistir en que corresponde a todos un papel protagónico."

Al referirse luego a los problemas existentes, los dividió en dos categorías. "La primera —dijo— refleja situaciones que generan graves tensiones internacionales, como consecuencia del desconocimiento de principios fundamentales de convivencia o de la resistencia a reconocer las grandes corrientes renovadoras que operan en la comunidad internacional. La segunda categoría comprende problemas de variada naturaleza, cuya solución supone una verdadera empresa en común que permita sentar bases permanentes de cooperación entre todos los estados. De ella surgirán, sin duda, los elementos constitutivos de un nuevo sistema internacional."

El caso checo

Entre las cuestiones de la primera categoría, según la división esbozada, el doctor Costa Méndez se refirió al caso de Checoslovaquia.

Expresó que los tanques que invadieron dicho país "sólo han demorado un proceso que no puede ser detenido mediante la ejecución de políticas fundadas en perimidos conceptos sobre esferas de influencia." Aludió luego al problema que representa en Europa central la situación de la República Federal de Alemania, que "no ha omitido —señaló— esfuerzos para facilitar el reencuentro nacional. Lamentablemente, no ha tenido éxito. Valores comunes unen a un pueblo que hoy vive artificialmente dividido. Por lo contrario, se han forzado murallas ideológicas que tienden a detener ese proceso natural y se ra llegado a calificar inadecuadamente de "revanchismo" el legítimo anhelo de reunificación

(Cont. en la 2a. pág., 1a. col.)

Durante el mensaje del teniente general Onganía aparecen en la mesa principal, de izquierda a derecha, los señores Carlos A. Jiménez, Alberto Gainza Paz, James Cooley, Federico Frischknecht, Lee Hills, John A. Watkins, Manuel Iricibar, Agustín Edwards, contralmirante Asdrúbal Fortunato y Bartolomé Mitre

Otros hechos en la jornada de ayer

Sin variantes sigue el conflicto en la destilería de YPF en La Plata. Pág. 8

*

Anúnciase para mañana la llegada de la comisión británica que estudia la política inglesa sobre fiebre aftosa. Pág. 5

*

Comenzó la Municipalidad a notificar a los vecinos de la avenida del Libertador, de Virrey del Pino a Pampa, que les acordó 30 días para que informen si aceptan la expropiación. Pág. 9

*

El secretario de Hacienda, Dr. César A. Bunge, se refirió al impuesto al valor agregado que regirá en 1970. Pág. 20

*

La Argentina y el Uruguay suscribieron un protocolo sobre la demarcación de la frontera en el río Uruguay. Pág. 11

*

Fue designado un encargado interino para la zona episcopal de Belgrano. Pág. 9

*

En Java central un alud de piedras y fango se desplomó sobre una aldea causando la muerte de 21 personas. Pág. 2

*

Dio a entender el ministro uruguayo del Interior que en fecha cercana podrían registrarse dimisiones en el gabinete de Pacheco Areco. Pág. 3

*

El primer ministro soviético y su colega checo suscribieron en Praga un acuerdo concerniente a la permanencia de tropas de ocupación. Pág. 2

EL TIEMPO

Pronóstico del Serv. Met. Nac.

HOY: Bueno, con cielo algo nublado. Leve ascenso de temperatura. Humedad en disminución y vientos suaves del Sur. Máxima y mínima: alrededor de 20 y 9 grados, respectivamente. Otras informaciones en la página 10.

Sol: Sale 6.10; pónese 19.10
Luna: Sale 3.51; pónese 14.42
Ayer: Temp. máx., 18.2 a las 14.30; mín., 14,3 a las 3.30.

Indice

1a. sección

	Págs.
Cartas de lectores	6
Conferencias	6
Culto católico	7
Culturales	5
Deportes	12 a 17
Editoriales	6
¿Lo recuerda?	2
Mirador porteño	6
Movimiento marítimo	11
Notas sociales	7
Periodismo y letras	6
Policía	10
Provincias	11
Universitarias	20
Avisos fúnebres	10
" agrupados	18 y 19

2a. sección

	Págs.
Economía y finanzas	3 y 4
La mujer, el hogar, el niño	1 y 2
Localidades cercanas a la Capital	11
Miscelánea mundial	14
Movimiento de aviones	17
Turf	18
Avisos clasificados	5 a 13
" de remates	13 a 17

3a. sección

	Págs.
Columnas de la juventud	3
Cine, teatro y música	1 a 4
Entre sonrisa y sonrisa	3
Palabras cruzadas	8
Provincias	7
Radiofonía	4
Televisión	5 y 6

Costa Méndez en la UN

(Cont. de la 1a. pág., 6a. col.)

un pueblo al que sistemáticamente se le ha negado el derecho a la autodeterminación."

La guerra en Vietnam

"En oportunidades anteriores dijo Costa Méndez— he expuesto en este foro la posición argentina frente a la trágica confrontación bélica en Vietnam. Deseo ahora expresar la satisfacción de mi Gobierno ante la iniciación de los contactos diplomáticos en París. Y aún cuando los resultados no son hasta ahora alentadores, esperamos, no obstante, que en el futuro se alcancen soluciones adecuadas o que, por lo menos, se logren condiciones propicias para que aquéllas se obtengan a la mayor brevedad. Estas soluciones sólo serán permanentes si permiten asegurar al pueblo vietnamita su derecho a la autodeterminación en un clima de libertad y de afirmación y defensa de los valores humanos."

En otro orden de cosas, el canciller de la República Argentina expresó su reconocimiento a las Naciones Unidas y, en particular, al comité especial de los 24 por la labor realizada en apoyo del proceso de descolonización, a cuyos principios rectores la Argentina presta su más amplia adhesión, "No obstante —manifestó—, debemos señalar nuestra preocupación, ante la subsistencia de algunas situaciones coloniales que no dan señales de evolucionar favorablemente, como sucede con Angola, Mozambique y la Guinea llamada portuguesa, y con el régimen que actualmente detenta el poder en Rodesia del Sur. El mantenimiento en Namibia de una administración al margen de las resoluciones de la Asamblea General, que ocupa ilegalmente dicho territorio, no puede ser aceptado por mi gobierno, especialmente cuando se pretende instrumentar al amparo de dicha administración, un sistema de gobierno locales que viola abiertamente el principio de la integridad territorial al consagrado por el párrafo dispositivo sexto de la resolución 1514 (XV). Este mismo principio de integración territorial justifica, junto con otros, la reclamación que España formula para que Gibraltar se reintegre al territorio español".

Las islas Malvinas

A renglón seguido, particularizó: "Señor presidente, hay un tema en la agenda que se vincula a estos asuntos y que nos afecta en la forma más inmediata y directa: la cuestión de las Malvinas".

"Los títulos que justifican la soberanía argentina sobre estas islas —prosiguió— son bien conocidos y no parece necesario reiterarlos aquí. La posición del pueblo y del Gobierno argentinos es, en consecuencia, clara e irrevocable: reclamar el reintegro al patrimonio de la República de una parte del territorio nacional que nos fue arrancada por la fuerza. Y al ocuparme de este tema, no puedo dejar de recordar la resolución que proclama el interés de la comunidad internacional en la eliminación de las situaciones coloniales y consagra el respeto por la unidad nacional y la integridad territorial como uno de los principios básicos del proceso de descolonización. Este principio confirma la razón de mi Gobierno al plantear en las Naciones Unidas el problema de la recuperación de las Malvinas. La comunidad internacional sabe que los desmembramientos territoriales son casos irrenunciables para el país perjudicado. Por ello mi Gobierno apoyó la resolución 2353 (XXII) que manifiesta que "toda situación colonial que destruya parcial o totalmente la unidad nacional y la integridad territorial de un país es incompatible con los propósitos y principios de la carta".

Soberanía incuestionable

"La Argentina —añadió— demanda el reconocimiento de su incuestionable soberanía sobre las Islas Malvinas. Ha aceptado, no obstante, negociar con el Reino Unido ese reconocimiento conforme a lo dispuesto en la Resolución 2065 (XX) y, al proceder así, ha permanecido fiel a la tradición de la solución pacífica de controversias. Fiel también a lo que tal resolución dispone, mi Gobierno ha afirmado que los intereses de la población de las islas constituyen para él máxima preocupación. No sería la Argentina consecuente con sus leyes fundamentales y con su tradición internacional si no afirmara su irrevocable decisión de contemplarlos con máxima equidad y justicia. Todos los aspectos aquí planteados son objeto de nuestra cuidadosa consideración. Queremos, sí, señalar con toda claridad que, en el proceso de las negociaciones, no aceptaremos ninguna solución que se aparte de los principios básicos señalados por las Naciones Unidas, tanto en lo que se refiere a la protección de los intereses de los pobladores como en lo que hace a la integración del territorio nacional".

El comercio mundial

Tras considerar otros problemas —los pertenecientes a la segunda categoría, según la división que formuló—, como por ejemplo la posición argentina en favor de la no proliferación de las armas nucleares y en pro de la utilización pacífica de fondos marinos y oceánicos, para cuya regulación jurídica reiteró su apoyo, el doctor Costa Méndez abordó el tema de la cooperación monetaria internacional y los resultados obtenidos en el campo del comercio mundial.

En este aspecto, puntualizó: "Las discriminaciones zonales, los intentos de introducir divisiones internacionales del trabajo, la negativa de las sociedades industriales a pagar precios justos y adecuados por los productos manufacturados o por las materias primas de países menos desarrollados y la renuencia a reconocer su calidad, limitan gravemente la independencia nacional y crean serias tensiones entre los Estados. Pero es también cierto que en esta materia existe una responsabilidad que nos alcanza a todos por igual. La solidaridad que invocamos requiere, desde luego, el aporte de los países más industrializados. Tal aporte sería sin embargo insuficiente si no fuera acompañado por una firme disposición de las demás naciones para realizar esfuerzos serios y constantes en el camino de su propio desarrollo.

"Debemos advertir, por otra parte, que es en este enfoque de cooperación recíproca donde radican las posibilidades de lograr progresos satisfactorios. Es necesario precaverse contra la falacia de que nuevos mecanismos internacionales podrán suplir la ausencia de una voluntad de acción concertada. En los últimos años se ha producido una notoria proliferación de organismos que ya pesa sobre los presupuestos de los gobiernos y estimula la multiplicación de una burocracia internacional".

La posición argentina

Luego de señalar que "ni la liberación del comercio internacional que reclamamos ni la cooperación y la asistencia para el desarrollo tecnológico serían suficientes si no fueran acompañados por una voluntad sostenida y organizada de dar solución en el campo internacional a los problemas sociales" y que "no habrá progreso económico sin paz social", el canciller argentino reseñó sus afirmaciones.

"Señor presidente —dijo—: Esta es, en líneas generales, la posición de la República Argentina frente a los grandes problemas que afronta la comunidad internacional. No hemos retaceado la crítica porque creemos que la comprensión del panorama mundial es presupuesto ineludible de la búsqueda de soluciones eficaces. La intervención militar en Checoslovaquia, el largo conflicto de Vietnam, la situación existente en el Medio Oriente, las tendencias que pretenden mantener situaciones coloniales, a despecho de la voluntad de la comunidad internacional, la falta de progreso real en materia de desarme y la precaria situación estratégica en Europa central son manifestaciones negativas cuya importancia y consecuencias debemos advertir si deseamos avanzar por el camino de la paz y la seguridad de todos.

"Reconocemos que éste es un camino difícil de recorrer si no se revisan prácticas nocivas y no se actúa con la imaginación necesaria como para comprender que la situación internacional es esencialmente cambiante y que, por lo tanto, no es posible aplicar criterios y fórmulas que no se ajusten a la realidad política contemporánea. Pero las cuestiones fundamentales de nuestro tiempo encierran también grandes oportunidades para sentar las bases de una armoniosa convivencia, en la cual los objetivos nacionales encuentren satisfacción en un marco de cooperación internacional, si encaramos nuestros problemas con una nueva perspectiva, conscientes de los propósitos que nos animan. A las Naciones Unidas compete contribuir decisivamente a esta tarea y en su realización mi país compromete todos sus esfuerzos."

Apoyo de España

NUEVA YORK, 16 (Reuter). — España, al evocar los fuertes vínculos históricos, económicos y culturales que la unen a la América latina, declaró hoy en las Naciones Unidas que apoya a la Argentina, Guatemala y Venezuela en las disputas territoriales que estas repúblicas mantienen con el Reino Unido.

Paulo VI se refirió a la desobediencia

CIUDAD DEL VATICANO, 16 (AP). — Pablo VI deploró hoy que la obediencia se haya derrumbado en la Iglesia Católica y lamentó que exista un desorden anárquico en todo el mundo sobre lo que debe ser el respeto de las normas sociales. El Sumo Pontífice pronunció un largo discurso ante el público que concurrió a una audiencia general y en su transcurso elogió a la libertad como algo que se ajusta al espíritu humano y a la psicología de la época moderna.

Sin embargo, declaró que se está registrando "un derrumbe en el respeto a las formas adecuadas de obediencia". Esas palabras, según los observadores, estaban evidentemente dirigidas a los críticos de la encíclica Humanae Vitae, emitida desde que fijó la posición católica en el Papa el 29 de julio, Vaticano con respecto al control de la natalidad.

El discurso de Su Santidad dirigido consistió asimismo a los jóvenes, el tra la violencia estudiantil, para uso de la fuerza militar para sojuzgar a los pueblos, el uso de métodos de policía de Estado, e incluso, los efectos de la comunicación de masas al capturar la atención de los auditorios con fines publicitarios.

Amenaza de un dirigente negro

MONTREAL, Canadá, 15 (AFP). — Stokely Carmichael, líder del "Poder Negro", declaró anoche que los negros debían armarse y prepararse para un "largo período de lucha armada contra la sociedad blanca".

La mitad del trayecto ha recorrido la Apolo 7

CENTRO ESPACIAL, Houston, 16 (AP). — Los astronautas conducen hoy sin contratiempos la nave espacial y más descansados que en días anteriores debido a que han curado de sus catarros.

En vista de que el vuelo ha llegado a la mitad de lo previsto con todos los objetivos cumplidos, las autoridades de la Administración Nacional de Aeronáutica y el Espacio (NASA) consideran que se mantengan los planes para enviar dentro de tres horas alrededor de la Luna para Navidad.

Al llegar el viaje de once días a la mitad, el Apolo 7 ha cumplido excelente actuación y la labor de los astronautas los califica para un futuro vuelo a la Luna, pero todo ello en cierto modo quedó eclipsado por las notables transmisiones de televisión en vivo hechas desde la nave espacial.

El director de vuelo, Glynn Lunney, informó que el navío de 15 toneladas, el mayor hasta la fecha con tripulantes, volaba en "buenas condiciones", con sólo problemas de poca importancia de vez en cuando.

Los principales funcionarios de la NASA acordarán una reunión para esta semana con el fin de completar los planes del Apolo 8 para un vuelo alrededor de la Luna a fines de diciembre.

Dos planes

Dos planes son considerados: un vuelo circunlunar, en el cual el astronavío dará una vuelta al satélite, o un viaje más prolongado, durante el cual el navío dará diez vueltas a la Luna.

La fecha del lanzamiento se calcula en principio para el 21 de diciembre. Con los tres días y medio requeridos para cubrir la distancia de la Tierra a la Luna, el Apolo 8, comandado por el coronel de la Fuerza Aérea Frank Borman, entrará en órbita en torno del satélite el día de Navidad.

El Apolo 8 ya está en su lugar en la parte superior de un poderoso cohete Saturno 5, en la plataforma de lanzamiento en Cabo Kennedy. Originalmente se le había fijado un vuelo en órbita terrestre, pero la excelente actuación del Apolo 7 indujo a los funcionarios a considerar el nuevo plan, que será un paso vital hacia un descenso en el satélite terrestre.

Una de las dificultades es que la tripulación de Borman, el capitán de corbeta James A. Lovell y el mayor de la Fuerza Aérea William A. Anders, ha tenido limitado entrenamiento para un viaje de este tipo. Fuentes informadas dijeron que los someterán a intenso adiestramiento para el caso.

El plan podría ser cancelado si algo serio acontece en la parte final de la misión del Apolo 7, pero al aproximarse a la

(Radiofoto de AP para LA NACION)

En el comando aéreo de los Estados Unidos se siguen los movimientos de la Apolo 7 y sus tripulantes

mitad esa misión todo marchaba sin inconvenientes.

Prueba de motor

CABO KENNEDY, EE. UU., 16 (AFP). — El encendido del motor de 21.000 libras de impulsión que en un próximo vuelo conducirá astronautas a la Luna fue efectuado hoy con éxito en el espacio por cuarta vez.

Nueva transmisión

NUEVA YORK, 16 (AFP). — Los tripulantes de la cabina espacial Apolo 7 transmitieron esta mañana nuevas imágenes por televisión cuando volaban sobre los Estados Unidos, al término de su 76ª revolución.

El plan ruso

NUEVA YORK, 16 (AFP). — El profesor Leonid Sedov, padre de los Sputnik soviéticos, dijo hoy a la AFP que Rusia intensificará su esfuerzo espacial para llegar a la Luna antes que los norteamericanos.

Actualmente, Leonid Sedov preside en Nueva York la delegación soviética al Congreso de la Federación Internacional Astronáutica.

Sepultó a 21 personas un alud en Java Central

JAKARTA, Indonesia, 16 (AP). — Perecieron hoy 21 personas, sepultadas bajo toneladas de fango y piedras en Java Central, cuando un alud cayó sobre una aldea.

La agencia noticiosa Antara señaló que 17 viviendas fueron destruidas en Kebasen y que por lo menos seis personas resultaron lesionadas cuando la cuesta de una loma, aflojada por varios días de lluvias incesantes, se desprendió y cayó sobre la población.

El alud taponó un riachuelo, el cual se desbordó e inundó a otra aldea situada en terreno bajo. Pero no se informó de bajas allí.

Las autoridades locales han enviado alimentos, ropas y medicinas.

La extradición de un argentino que está en España

MILAN, 16 (AP). — La justicia de esta ciudad solicitó a las autoridades españolas la extradición del ciudadano argentino Eneas Cocucci, que según se dijo se halla arrestado en Madrid desde hace unos días.

Cocucci, de 38 años, nacido en Río Cuarto, Córdoba, es buscado por las autoridades italianas que lo acusan de haber cometido estafas con cheques falsificados.

El 20 de mayo de 1965 fue arrestado en Bolonia, pero salió en libertad bajo fianza y desapareció.

Gestión en Bélgica de Krieger Vasena

BRUSELAS, 16 (Reuter). — El ministro argentino de Economía y Trabajo, Adalbert Krieger Vasena, consideró hoy con representantes del sector industrial la posibilidad de que Bélgica aumente sus exportaciones a la Argentina.

En el último de sus tres días de visita oficial a este país, Krieger Vasena mantuvo conversaciones en la semioficial oficina de Comercio Exterior, que tiene a su cargo la promoción de las exportaciones.

Fuentes informadas manifestaron que el ministro argentino se reunió con voceros de diversas e importantes firmas industriales, como también con asesores técnicos.

Tiénese entendido que la Argentina tiene particular interés en la compra de equipos eléctricos.

Exportaciones e importaciones

Las exportaciones argentinas a Bélgica totalizan actualmente unos cuatro millones de francos belgas (aproximadamente 80.000 dólares) anuales, mientras que sus importaciones suman apenas 700.000 francos belgas (unos 13.700 dólares).

Krieger Vasena conversó ayer sobre posibles inversiones belgas en la industria pesada de su país, en una reunión con el ministro de Comercio Exterior, Henri Fayat, y un grupo de hombres de negocios.

Actualidades de España

Facultad

SANTIAGO DE COMPOSTELA, La Coruña. — La Facultad de Ciencias Económicas de la universidad compostelana, va a ser trasladada a la zona denominada Burgo de las Naciones, donde fue levantada una amplia ciudad turística en 1965, para atender las peregrinaciones al Año Santo. Las instalaciones, construidas por el Ministerio de Información y Turismo, fueron cedidas oficialmente a la Universidad, y ésta, una de las más tradicionales y acreditadas de la península, dispuso instalar allí los servicios de la mencionada facultad, que funcionaban en lugares inadecuados. El anuncio causó grata impresión, pues el Burgo de las Naciones, constituye un lugar amplio, soleado, y apropiado para el esparcimiento y la actividad estudiantil.

Pescado

VIGO, Pontevedra. — El promedio de consumo de pescado en España superó durante el último período anual 22 kilos por persona. La ciudad de mayor consumo es Madrid, con más de 31 kilos por persona y año, y una de las más bajas es Toledo, únicamente con seis kilos de promedio. Barcelona consume 23 kilos y La Coruña no pasa de los 21.

Firmaron en Praga las cláusulas de ocupación

(Radiofoto de AP para LA NACION)

El primer ministro checo, O. Cernik, se despide de Kosygin en el aeropuerto

PRAGA, 16 (AP). — Los primeros ministros de la Unión Soviética y Checoslovaquia, Alexei N. Kosygin y Oldrich Cernik, respectivamente, firmaron esta noche un tratado que legaliza la presencia de tropas del Pacto de Varsovia en este país, mientras que en fuentes del Kremlin revelaban que el grueso de las unidades rusas se retirarán en el transcurso de los próximos meses.

El convenio fue firmado esta tarde en el palacio de la Cancillería checoslovaca, en presencia del presidente Ludvik Svoboda. Sus cláusulas, según se informó, "...fijan las condiciones para la estada temporal del ejército soviético en territorio checoslovaco". Las condiciones no fueron dadas a conocer en un primer momento.

Se dijo que el gobierno checoslovaco estaba disconforme por la vaguedad de los acuerdos, que deja al arbitrio soviético decidir cuánto podría durar la presencia de tropas extranjeras en esta nación.

En fuentes informadas sugirieron que el acuerdo permitirá a la URSS interpretar según su conveniencia muchas de las disposiciones del acuerdo.

La ceremonia se efectuó pocas horas después de que el gobierno checo tributara un recibimiento correcto, pero manifiestamente frío, al primer ministro soviético Alexei Kosygin.

"Acuerdo" y no "tratado"

La televisión checa transmitió escenas de la llegada de Kosygin que revelaban la expresión severa en el rostro de los dos primeros ministros.

Las informaciones checoslovacas se refirieron al documento más bien como a un "acuerdo" que un "tratado".

El jefe del Partido Alexander Dubcek, dijo que el único medio realista de obtener que cese la ocupación y el retorno a Checoslovaquia de su vida normal, es aceptar las condiciones de Moscú, porque las protestas no servirían de nada.

Kosygin, en el discurso que pronunció durante la firma del tratado dijo que la retirada incluirá también a las tropas de Polonia, Hungría, Bulgaria y Alemania Oriental, las cuatro naciones del bloque oriental que se unieron a la Unión Soviética en la invasión de Checoslovaquia los días 20 y 21 de agosto.

El primer ministro soviético sostuvo que el "propósito principal del tratado es crear sólidas garantías para la seguridad de Checoslovaquia, de sus avances socialistas y de resguardar los intereses de la comunidad socialista de las incursiones por las fuerzas del imperialismo y la reacción."

Afirmó Kosygin que el gobierno soviético y otros gobiernos del bloque oriental convinieron en el retiro de las tropas en la inteligencia de "que el proceso de normalización de la situación en Checoslovaquia, que ha empezado continuará, y que el pueblo checovaco no permitirá que las fuerzas antisocialistas detengan ese proceso."

¿Lo recuerda?

1. — Con diversos actos fue celebrado ayer el 75º aniversario de la creación de la Lotería de Beneficencia Nacional y Casinos. Por ley del 30 de octubre de 1895 se establecieron los distintos rubros a que se debían imputar las ganancias obtenidas con su actividad. ¿Los recuerda usted?

2. — Durante la época colonial dos miembros del Cabildo de Buenos Aires intervenían en los sorteos de la entonces muy precaria lotería, para garantizar la seriedad de los mismos. Poco después de la Revolución de Mayo se estableció que los recursos obtenidos por medio de este juego ingresaran al erario público. ¿Bajo qué gobierno se dispuso esta medida?

3. — Hoy se cumple el 171º aniversario del natalicio del general Juan Galo de Lavalle. ¿Sabe usted a qué edad inició la carrera de las armas y en qué cuerpo se alistó?

4. — El 17 de octubre de 1908 se inició en la ciudad de Buenos Aires la célebre ascensión del globo Pampero, con cuya experiencia se perdieron la vida de Eduardo Newbery, que viajaba como piloto, y la de Eduardo Romero, su acompañante. ¿Quién había donado el aeróstato?

* * *

Si Ud. no recuerda cuáles son las respuestas correctas a las preguntas que anteceden, véalas en la página 4, 4a. columna.

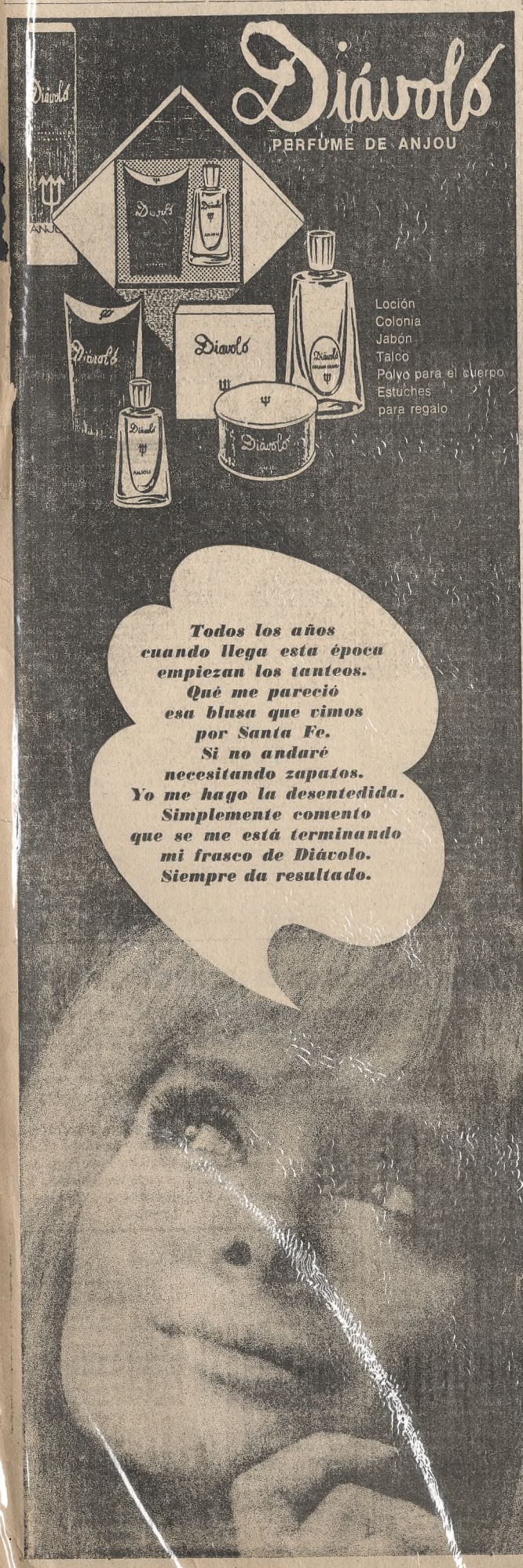

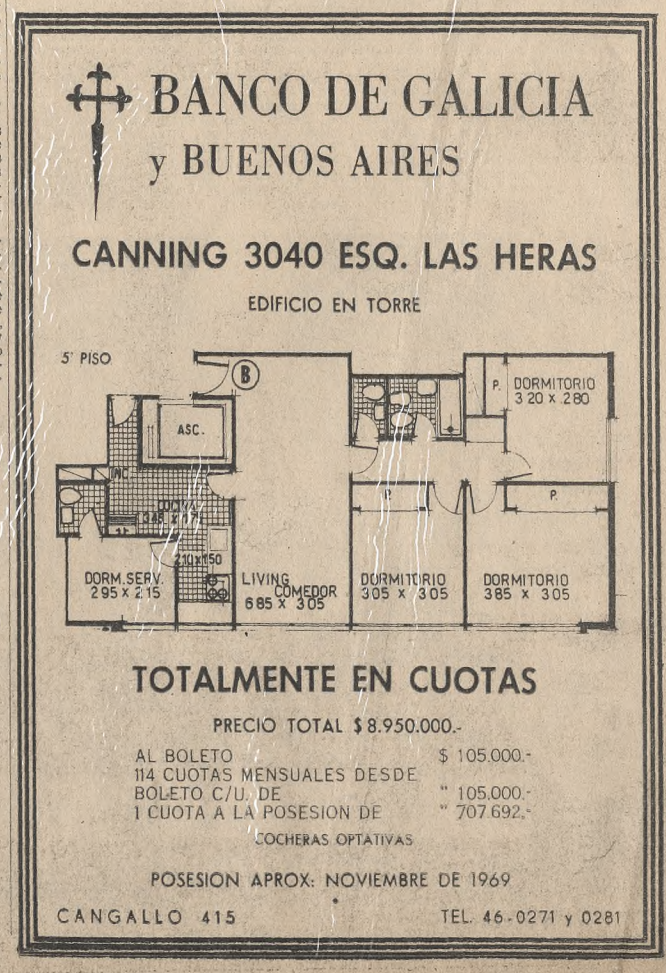

Habría reorganización de gabinete en el Uruguay

Por Héctor López Reboledo

(Corresponsal de LA NACION en Montevideo)

MONTEVIDEO, 16. — Sin llegar a asumir ningún compromiso con la opinión pública, el ministro del Interior, Dr. Eduardo Jiménez de Arechaga dio a entender hoy que existía la posibilidad de su retiro.

La renuncia pedida con violenta franqueza por el senador Zelmar Michelini en el curso de una reciente y explosiva interpelación podría producirse —según se entendió— una vez que estén dadas las condiciones que no dejen duda alguna de que el ministro se retira voluntariamente y no como consecuencia de aquella interpelación.

Además del nombre del Dr. Jiménez de Arechaga se mencionan otros para una hipotética crisis ministerial, que ha sido desmentida con énfasis —por lo menos en cuanto a su inminencia— por el senador Carlos Ciglliutti, a quien las mismas versiones otorgaban el papel de intermediario para evitar las imaginadas renuncias.

Los observadores consideran que el gabinete se sostendrá con firmeza granítica mientras persista la necesidad de mantener al Gobierno apoyado en las medidas prontas de seguridad, las de más larga duración —cuatro meses— en la historia institucional del país.

La solidaridad en tal sentido comenzó a partir de la anunciada pero nunca confirmada renuncia del inspector general de Marina, capitán de navío Francisco de Castro, a quien se atribuyó el propósito de diferir su decisión por el tiempo que fuera necesario mantener las medidas extraordinarias, durante las cuales a la Marina le tocó cumplir misiones de suma importancia en los conflictos en las plantas estatales de refinación de combustibles.

Si persistiera el tono de los últimos partes del Ministerio del Interior, el levantamiento de las medidas —en torno de lo cual gira toda la problemática política nacional— estaría aproximándose.

Pero hay dos cuestiones por superar. Por un lado, la pesadez con que el Parlamento maneja, entre otros proyectos del Poder Ejecutivo, aquél que se considera imprescindible para derogar el decreto sobre congelación de precios y salarios, al que se recurrió a fin de desacelerar el violento ritmo inflacionario.

Por otra parte interesa saber si la tranquilidad subsiste ahora que los estudiantes han cumplido el receso de 24 días impuesto por el Gobierno al suspender las clases y hacer custodiar los locales de estudio de esta capital por las fuerzas de las tres armas. Y en algunos casos, por la propia policía.

En lo que respecta al movimiento de liberación nacional Tupamaros, que entre otras acciones secuestró por varios días al presidente interventor de las Usinas del Estado, Dr. Ulises Pereira Reverbel, se ha dictado el procesamiento de media docena de sus miembros.

También se ha desbaratado otra organización similar de acción directa con la detención de tres hombres y una mujer que actuaban bajo la denominación de Movimiento de Unificación Revolucionaria de Agrupaciones Nacionales y Populares.

La visita de Onganía

MONTEVIDEO, 16 (AP). — El canciller Venancio Flores confirmó hoy la visita al Uruguay del presidente argentino, Juan Carlos Onganía, para "antes de fin de año", pero no dio más detalles.

Onganía es casi seguro que viaje a Montevideo a mediados de diciembre para una tercera reunión, en el curso de este año, con su colega uruguayo, Jorge Pacheco Areco.

(Radiofoto de AP para LA NACION)

El general C. W. Abrams, a la izquierda, saluda al general Curtis Lemay; candidato a vicepresidente por el partido de Wallace, en la base de Tan Son Nhyt

No hay acuerdo con Hanoi, dice EE. UU.

WASHINGTON, 16 (AP). — Los Estados Unidos afirmaron hoy que siguen estancadas las conversaciones preliminares de paz con Vietnam del Norte, a pesar de rumores circulantes en el sentido de que el gobierno norteamericano ha propuesto al de Vietnam del Norte cesar completamente en sus bombardeos de ese territorio. La afirmación fue formulada por el presidente Johnson durante sendas conversaciones telefónicas que mantuvo con los tres principales candidatos a presidente que se presentarán en las elecciones del 5 de noviembre, según informó un vocero oficial.

George Christian, secretario de prensa de la Casa Blanca, anunció que "la posición norteamericana respecto de Vietnam sigue siendo la señalada por el presidente y el secretario de Estado. No se ha producido cambio básico alguno en la situación. No hay mejoramiento".

Horas antes, en Saigón, un alto funcionario survietnamita había dicho que los Estados Unidos propusieron la cesación total del bombardeo de Vietnam del Norte y que su Gobierno consideraba tal posibilidad. En París, diplomáticos survietnamitas indicaron a los periodistas que estaban en situación de informar que los Estados Unidos habían hecho la propuesta en un intento por promover verdaderas negociaciones de paz.

En París

PARIS, 16 (AP). — Los Estados Unidos reconocieron que se han producido novedades en las negociaciones de paz con Vietnam del Norte, cuyas conversaciones entraron en su sexto mes con la realización de la vigésimosexta reunión que tuvo efecto hoy en esta capital. El anuncio norteamericano coincidió con versiones que circularon insistentemente en ésta, en Washington y en Saigón, respecto de la posibilidad de que los Estados Unidos accediesen a cesar sin condiciones sus bombardeos de territorio norvietnamita como paso previo a cualquier negociación de paz.

William J. Jorden, vocero de la delegación norteamericana, asediado por los periodistas, luego de la reunión de esta mañana, dijo: "Ha habido movimiento". Agregó, empero, que "es terriblemente difícil el progreso hasta que se llega a su destino", y rehusó dar más detalles.

Algunos observadores entendieron que Jorden indicaba que los norteamericanos y los norvietnamitas mantienen conversaciones secretas y delicadas que, de marchar bien, podrían llevar a una pronunciada mejora en las conversaciones de paz, estancadas hace tanto tiempo.

Préstamo para la enseñanza técnica

PARIS, 16 (AFP). — José Mariano Astigueta, secretario de Cultura y Educación de la Argentina, declaró en París que es posible que dentro de unos días firme en Washington un préstamo de 12 millones de dólares otorgados por el Banco Mundial para el desarrollo de la enseñanza técnica.

Astigueta, que asistió a la sesión de hoy de la conferencia general de la UNESCO, expresó a AFP que en primer lugar consideraba que es de vital importancia esta reunión donde los representantes de los Estados miembros pueden hacer oír su voz con respecto al funcionamiento de la organización y a lo que de ella esperan.

La Argentina —agregó el secretario de Cultura y Educación— ha presentado una serie de proyectos y espera fundamentalmente que el apoyo que la UNESCO pueda dar a su país en orden a la educación, la ciencia y la cultura, sea el complementar el esfuerzo ya realizado como base de realidades existentes.

En ese sentido —agregó Astigueta— auspiciamos el apoyo a centros nacionales con alcance multinacional en vez de la creación de nuevos centros regionales, de manera que aprovechen al máximo los recursos existentes, ya que las necesidades en el mundo en materia de educación, ciencia y cultura, no guardan relación con los recursos existentes para satisfacerlas.

Manifestó luego Astigueta, quien pronunciará su discurso en la UNESCO el viernes, que irá después a Washington donde celebrará entrevistas con personalidades del Departamento de Estado y de la OEA.

Conferencia de la UNESCO en París

PARIS, 16 (AFP). — La conferencia general de la UNESCO (Organización de las Naciones Unidas para la Educación y la Cultura), se inauguró bajo la presidencia del profesor Bedrettin Tuncel, de Turquía.

Después de la alocución de apertura de esta decimoquinta reunión general, el presidente del consejo ejecutivo del organismo, Atilio Dell'Oro Maini, de la Argentina, ocupó la tribuna y centró su discurso en la defensa de los derechos del hombre, "inspiradores de toda la acción de la UNESCO". Recordó que 1968 fue proclamado por las Naciones Unidas "el año de los derechos del hombre".

"Estos derechos —añadió— fueron demasiadas veces menospreciados o violados. La declaración de los derechos del hombre no constituye la imagen de la realidad o la proclamación de un estado de cosas del que puedan enorgullecerse los individuos o las naciones. Se trata del reconocimiento público y universal de un deber que nos incumbe a todos. Es una posición deliberada ante un mundo de violencia, miseria e injusticias. Inspira toda la acción de la UNESCO, y tenemos el convencimiento de que nuestro esfuerzo no será vano, que sus frutos persistirán, incluso si las huellas de nuestros pasos en este recinto debieran esfumarse pronto".

Dijo igualmente que la conferencia estudiará las actividades pasadas, presentes y futuras del organismo.

"Creo —agregó el delegado argentino— que si las leyes de la objetividad y de la amplitud informativas nos fuerzan a recoger en la prensa, en las ondas o en la imagen, cuánto en el mundo es desiquilibrio y miseria, guerra, vicio o violencia, existe la obligación de transmitir todo lo que tienda a disgregar tales calamidades, y es, en los hechos, inequívoco testimonio real y concreto, de un triunfo del espíritu. Finalmente rindió homenaje a René Cassin, Premio Nobel de la Paz 1968.

Bajas comunistas

BANGKOK, 16 (Reuter). — Fuerzas del gobierno tailandés han dado muerte a 433 guerrilleros comunistas y capturado a 3356 en los últimos tres años, según informó hoy el primer ministro Thanom Kittikachorn.

Thanom manifestó en reunión de prensa que los comunistas sufrieron las bajas más graves en el noroeste de Tailandia, junto a la frontera con Laos, donde está concentrado su poderío.

Añadió que en el Nordeste habían quedado menos de 2000 guerrilleros activos, en tanto que en el Sur no pasaban de unos 600.

No aceptó Neruda una condecoración

BOGOTA, 16 (Reuter). — El poeta chileno Pablo Neruda rehusó aceptar la condecoración colombiana de la Orden de San Carlos en el grado de Gran Cruz, por considerar que le causaría "dificultades políticas", según trascendió aquí.

Robin Douglas Home

Murió en Londres

LONDRES, 16 (AFP). — El pianista y escritor británico Robin Douglas Home, de 36 años, fue hallado muerto en su domicilio de West Chitington (Sussex).

El sobrino del ex primer ministro británico conservador descansaba en su cama y cerca del cuerpo la policía encontró potes vacíos de medicamentos.

En mayo de 1957, Robin Douglas había pedido la mano de la princesa Margareth de Suecia, pero ésta rompió a consecuencia de las presiones que ejercieron sobre ella su madre y abuelo.

En 1957 Robin se casó con la modelo inglesa Sandra Paul, de la que se divorció en 1965.

Egresado de Eton, el más aristocrático de los colegios británicos, Robin Douglas Home era conocido por sus actividades como compositor, pianista, escritor, periodista y fotógrafo.

Alan Haig fue detenido

CLIFTON, Nueva Jersey, 16 (AFP). — El pianista de jazz Alan Haig, de 46 años, fue detenido en Clifton y acusado de la muerte de su esposa, Bonnie, estrangulada el miércoles pasado.

Haig formó parte de las orquesta de Dizzie Gillespie y de Charlie Parker.

Contraataque de Biafra en el frente de Owerri

UMUAHIA, Biafra, 16 (AFP). — Las fuerzas de Biafra mataron ayer a más de 650 soldados nigerianos en contrataques en el sector de Onitsha-Abagan y en el frente de Owerri, afirma un comunicado de Umuahia.

Numerosas unidades nigerianas se hallan en desbandada, añade el comunicado, que indica asimismo que la situación no varió en los sectores de Okigwi y Afikpo.

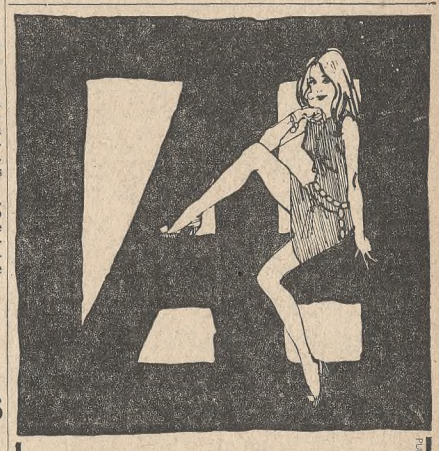

PUBLIMEN

quiero APHOLOS
(soy muy moderna)

Porque APHOLOS es la magia del accesorio: botones, cierres, hebillas, broches DOT, tachas Clouté, cinturones cadena y tantas bellezas que crea para mí!

Encuentre la inimitable calidad APHOLOS al mejor precio en sus Distribuidores

BOTONERA ARGENTINA S.A.
Casa Central (única dirección en Capital)
Corrientes 5117 al 53
K. CHOPOURIAN E HIJO S.R.L., Larrea 533
PARISLUX S.A., Corrientes 5233
BOTONERA ONCE S.A., Corrientes 2141
SARQUIS Y SEPAG HNOS. S.A., Larrea 460
NUÑEZ ALVAREZ Y CIA., Moreno 1217
NUÑEZ HERMANOS, Santiago del Estero 266
F. VALLEJO JIMENEZ, Salta 335
y en calzado:
REPETTO Hnos. y CASILDO S.R.L., Beauchef 1020
FRANCISCO DE ROSA S.R.L., Colombres 866

APHOLOS S.A.
artesanía que prestigia la moda

WAYRA... cómo corta!

CORTADORA DE CESPED ELECTRICA
con chasis de duraluminio
desde $ 27.900
Solicite una demostración sin compromiso en su domicilio, incluso sábados, domingos y feriados a sus distribuidores exclusivos:
ANTONIO DEL VALLE Y CIA. S.A.
Alsina 2999, Bs. As., T. 98-8066/5846
FABRICA WAYRA S. R. L.
EN VENTA EN SEMILLERIAS, FERRETERIAS Y ART. DEL HOGAR

cristales finlandeses

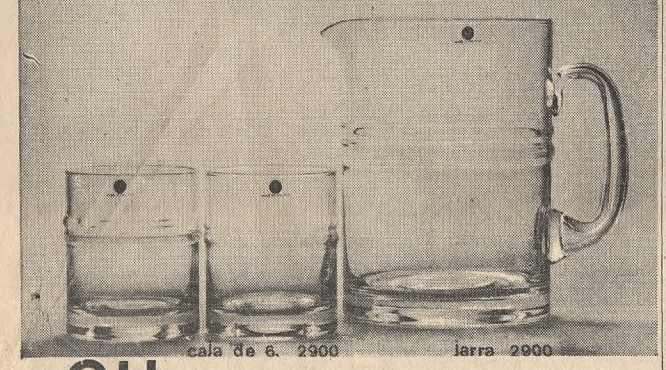

cala de 6. 2900 jarra 2900

CH cerrito 1160 cabildo 2092

paredes se pintan con...

Albalátex

ALBA

UNA PINTADA... ¡Y OLVIDESE!

Cheques sobre el interior del país: cóbrelos gratis y en 72 horas.

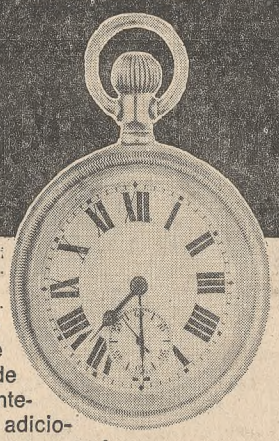

A las 72 horas hábiles de su depósito, el BANCO GANADERO ARGENTINO le acredita el importe de los cheques sobre el Interior del país, sin costo adicional. Este servicio abarca a cualquier Banco de las siguientes localidades:

Provincia de Buenos Aires: Alberti, Arrecifes, Azul, Bahía Blanca, Balcarce, Baradero, Bolívar, Bragado, Carlos Casares, Carmen de Areco, Castilla, Chacabuco, Chascomús, Chivilcoy, Cte. N. Otamendi, Cnel. Pringles, Cnel. Suárez, Cnel. Mom, Colón, Daireaux, Dolores, Gral. Arenales, Gral. Belgrano, Gral. Las Heras, Gral. Paz, Gral. Pinto, Gral. Viamonte, Gral. Villegas, Gdor. Ugarte, Ing. White, Junín, Las Flores, Lobos, Mar del Plata, Miramar, Navarro, Necochea, Nueve de Julio, Olavarría, Pergamino, Pedernales, Rivadavia, Saladillo, Salto, San Andrés de Giles, San Nicolás, San Pedro, Suipacha, Tandil, Tres Arroyos, Veinticinco de Mayo.

Provincia de Santa Fe: Cañada de Gómez, Capitán Bermúdez, Carcarañá, Casilda, Clarke, Maciel, Oliveros, Puerto Gaboto, Reconquista, Rosario, San Jerónimo Sud, San Lorenzo, Santa Fe, Venado Tuerto, Villa Constitución.

Provincia de Córdoba: Córdoba, Marcos Juárez, Monte Maíz, Río Cuarto.

Provincia de La Pampa: Catriló, Eduardo Castex, Gral. Acha, Santa Rosa.

Provincia de Entre Ríos: Concepción del Uruguay, Concordia, Paraná.

Provincia de San Luis: Mercedes, San Luis.
Provincia de Mendoza: Mendoza.
Provincia de Corrientes: Corrientes.
Provincia del Chaco: Resistencia.
Provincia de San Juan: San Juan.

¡Crezca con nosotros!
Abra hoy mismo su cuenta corriente en el

Banco Ganadero Argentino

En Capital Federal: Defensa 113 y 135, Juncal 748 y Lavalle 1169

Para hijos categóricos, presentes de categoría!

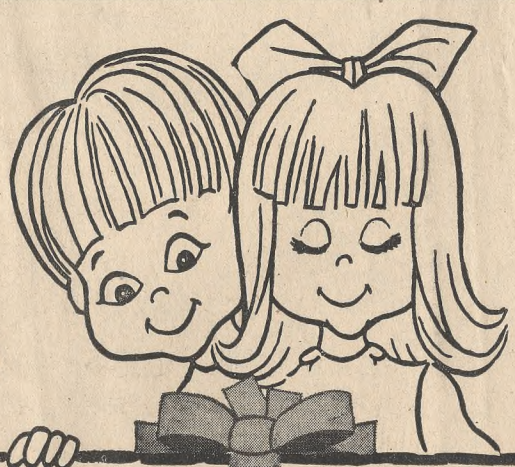

Venga a El Trust; y el domingo de mamá, quede como un rey!

...y si tiene algún problema, véalo a Martín.

Reloj pulsera para dama RIXDAL, Suizo 100 x 100. Fondo y malla acero inoxidable ..... $ 4.300

Juego de copas tallado a mano -Completo para 12 personas - 73 piezas $ 39.900

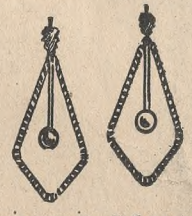

Aros colgantes. Oro 18 K y perlas de cultivo ..... $ 6.900

Anillo oro blanco 18 K. y perla cultivada ..... $ 4.900

20 DIA DE LA MADRE

Pensando en tan grata obligación familiar, El Trust pone al alcance de los hijos categóricos, un mundo de presentes para mamá, de real categoría. Y para Ud., que es un buen hijo, El Trust además, le reserva la ventaja de un CREDITO en familia.

EL TRUST
JOYERO RELOJERO

Corrientes y C. Pellegrini y sus 42 Casas de todo el país. BELGRANO: Cabildo 2338 - FLORES: Rivadavia 6720
QUILMES: Alem 199 - LOMAS DE ZAMORA: Italia 14 - VILLA URQUIZA: Triunvirato 4468

muebles de estilo inglés

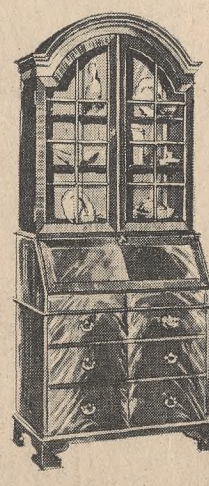

rebajas positivas

MAPLE
CREDITOS A 10, 15 Y 20 MESES
Casa Central: Suipacha 658
Suc. Martínez: Av. Libertador 13510

Otorgaron el premio Nobel de Medicina

ESTOCOLMO, 16 (AP). — Tres profesores norteamericanos — uno de origen indio— ayudaron a descifrar el código genético, fueron distinguidos hoy con el premio Nobel de Medicina y Fisiología de este año. Los trabajos realizados en forma separada pero coincidente por los doctores Robert Holley, Har Gobind Khorana y Marshall Warren Nirenberg, versaron sobre lo que vulgarmente se conoce como llave de la vida y sirve para determinar en qué forma los factores genéticos de una célula determinada dirigen la propia función de ésta.

Los favorecidos con el premio pertenecen, respectivamente, a las universidades de Cornell, Wisconsin e Instituto Cardiaco Nacional.

Los nombres de los doctores Robert Holley, Marshall Nirenberg y Gobind Khorana, ajenos hasta el presente, estarán ya unidos para siempre en la historia de la medicina. El premio Nobel, que les fue adjudicado este año, los hermana en la investigación, y las 350.000 coronas suecas (unos 70.000 dólares norteamericanos) les serán entregados por partes iguales.

El código genético, de cuyos secretos nos vino a hablar aquí hace poco el Dr. Severo Ochoa, reunió a los tres investigadores norteamericanos "aunque trabajaron independientemente unos de otros, pero sus esfuerzos convergían hacia la solución de un problema común. De los tres — prosigue el comunicado del Instituto Karolinska— fue Nirenberg el que, al efectuar un experimento simple que resultó genial, halló el acceso de un dominio por explorar. Prosiguió luego investigaciones sin perder de vista sus objetivos y llegó a descubrir los rasgos principales del código genético."

Robert Holley

El doctor Robert W. Holley nació en 1922 en el Estado de Illinois, donde hizo sus estudios primarios y secundarios y donde logró destacarse como estudioso y concentrado. Cursó estudios en la universidad del mismo Estado y posteriormente ingresó en la Cornell Universty, donde se graduó en 1947. En esta misma universidad ingresó después como profesor asistente, y posteriormente fue designado profesor titular de química orgánica. Esto ocurría en 1948. Desde 1964 es profesor de bioquímica. Sus trabajos como investigador se orientaron especialmente hacia la biosíntesis de las proteínas sobre los ácidos nucleicos.

Ultimamente fue designado profesor de bioquímica del New York State College of Agriculture, perteneciente a la mencionada universidad de Cornell, donde trabaja con sus colaboradores en la investigación para determinar la estructura del ácido nucleico, elemento portador de los caracteres genéticos.

Gobind Khorana

El profesor Gobind Khorana nació en Raipu, India, en 1922. Estudió en su país y después se trasladó a Gran Bretaña, y en Liverpool continuó los estudios hasta graduarse. Se trasladó posteriormente a Suiza, donde trabajó como asistente de investigaciones. En 1960 se le designó profesor de investigaciones de las enzimas en la Universidad de Wisconsin.

Las investigaciones del profesor Khorana fueron concentradas particularmente en las proteínas, los ácidos nucleicos y las mencionadas enzimas, todos elementos de primordial importancia en la reacción del ácido nucleico. Su nacionalidad deberá ser debidamente establecida en el momento de recibir el premio. El doctor Khorana, nacido en la India, como se dijo, se hizo ciudadano norteamericano. Ahora deberá decidir si recibe el premio como indio o como norteamericano.

Marshall W. Nirenberg

Nacido en Nueva York en 1927, el profesor Marshall Warren Nirenberg es una de las figuras jóvenes más destacadas entre los científicos norteamericanos. Estudió en las universidades de Florida y Michigan, y en 1957 ingresó en el Instituto de Investigaciones sobre la Salud, en el que dirigió la parte relacionada con la investigación en el campo de la bioquímica, tarea en la que se especializó.

Obtuvo distinciones por sus trabajos de investigación, donde sobresale como una figura eminente en el campo de la ciencia.

Paro en Nueva York

NUEVA YORK, 16 (Reuter). — Los docentes de esta ciudad iniciaron su tercera huelga en un mes, en demanda de protección para los maestros que enseñan en un distrito de Brooklyn donde predominan negros y portorriqueños, y que han sido licenciados.

El presidente de la Federación Unida de Maestros, Albert Shanker, advirtió que la huelga podría ser de larga duración.

Tres policías fueron heridos anoche de bala por un francotirador, en circunstancia en que montaban guardia ante una de las 8 escuelas en el sector. Piquetes de huelga aparecieron en las entradas de algunas de las 900 escuelas primarias y secundarias de esta ciudad.

Una estadística de accidentes

CHICAGO, 16 (AFP).—Cinco mil doscientas ochenta personas perecieron en los Estados Unidos en accidentes de carretera durante el mes de agosto último, anunció hoy el Consejo Nacional de Seguridad en la Carretera. Tal cifra, superior en un 9 por ciento a la de agosto de 1967, es la mas elevada registrada hasta ahora en ese período.

Agitación en Brasil

SAN PABLO, 16 (Reuter). — El jefe de seguridad del Estado de San Pablo, Heli Lopes Meireles, expresó anoche que existe una conexión entre la proscripta Unión Nacional de Estudiantes (UNE) y la reciente ola de actos de terrorismo y asaltos a bancos en esta ciudad.

Manifestó a los cronistas que cuando la policía allanó una finca cerca de Ibiuna, en el interior del Estado, el sábado último y detuvo a un numeroso grupo de estudiantes que asistían a un congreso nacional de la organización clandestina, encontró publicaciones redactadas en un lenguaje similar al de los volantes hallados cerca del cadáver del capitán del ejército de los Estados Unidos, Charles Chandler, asesinado frente a su casa de San Pablo el mismo día. Chandler había estado estudiando en la Universidad de San Pablo.

Reveló que 712 estudiantes de 19 de los 22 Estados del Brasil y un argentino identificado como Juan Antonio Sander se hallan arrestados desde la operación de Ibiuna. En el grupo figuran 156 muchachas.

En Río, unos 1000 estudiantes invadieron anoche la sede de la Unión Metropolitana de Estudiantes (U.M.E.). En la playa de Flamengo, levantaron barricadas en la calle mientras ocuparon el edificio por espacio de 25 minutos y se dispersaron.

Amenaza de huelga

RIO DE JANEIRO, 16 (AFP). — Los estudiantes brasileños reaccionaron violentamente contra la agresión policial, declaró anoche en ésta Carlos Alberto Munis, presidente de la organización clandestina, Unión Metropolitana de Estudiantes.

Dijo que será declarada una huelga general universitaria y que se realizará una manifestación pública de protesta contra la detención, el sábado último, en San Pablo, de los principales dirigentes estudiantiles brasileños.

Guerrillas en Bolivia

LA PAZ, 16 (AP). — Los indicios de nueva actividad guerrillera en el país se acentuaron hoy con informaciones oficiales de que se poseen elementos de juicio similares a los que el año pasado condujeron a establecer la existencia de las guerrillas de Ernesto "Che" Guevara.

En una declaración de prensa, el ministro de Gobierno, capitán David Fernández, señaló que una de las zonas afectadas esta vez, Chapare, en el departamento Central de Cochabamba, presentaba "muchos rastros característicos y similares a los que se descubrieron el año pasado en Ñancahuazú" y dio a entender que las investigaciones actuales fueron dirigidas personalmente por el presidente René Barrientos sin participación del alto mando militar.

El matutino "Presencia", generalmente bien informado, dice hoy que extraoficialmente se pudo establecer el arribo al país de un grupo de ocho ciudadanos cubanos para instruir a los nuevos guerrilleros, que actuarían tanto en las zonas rurales como urbanas. Agrega que los departamentos de Cochabamba, El Beni y Santa Cruz, los dos últimos situados al oriente del país, fueron elegidos para las actividades rebeldes.

Fernández agregó en su declaración que sobre la base de las investigaciones de su despacho se remitirá un informe a las Fuerzas Armadas. Esta aclaración se halla relacionada con las contradicciones surgidas entre Barrientos y el alto mando militar.

EJECUTIVO DE CUENTAS
CON CARTERA PROPIA
QUE DESEE INDEPENDIZARSE
AGENCIA DE PUBLICIDAD LE OFRECE
LA OPORTUNIDAD DE ASOCIARSE
ESTRICTAMENTE CONFIDENCIAL
ESCRIBIR A C. DE CORREO Nº 60 Suc. 12 (B)

VALE por un ejemplar GRATIS
(Valor $ 2.500)
GUIA RELACIONES PUBLICAS 1968
Se la obsequiamos si usted adquiere la moderna CARPETA DE RELACIONES PUBLICAS 1968/1969, sistema de actualización permanente con hojas móviles. Millares de datos ampliados y desarrollados de todos los capítulos de la Guía Relaciones Públicas: Informaciones de Gobierno, Provincias, Diplomacia, Sociedades, Empresarias, Bancos, Periodismo, Venta, Publicidad, Ejecutivos, etc., etc.
UNICO PRECIO: Carpeta y abono a 15 Suplementos Mensuales consecutivos (y GUIA SIN CARGO): $ 5.000
Paraguay 609 - 5º "J"
Solicite telefónicamente a: 31-1398 ó 32-1902

ATENCION DIPLOMATICOS
SEMIPISO A NIVEL DE EJECUTIVOS
SUIPACHA 1254
entre JUNCAL y ARENALES
EN ALQUILER: 485 Dls. o equivalente
A ESTRENAR. Categoría. 2 cocheras. Teléfono, buena recepción en "L". 3 dormitorios, 3 baños, cuarto ropero, 2 hab. servicios y baño, gran balcón corrido 10 metros. 1 cuadra Plaza San Martín - ATENCION EN EDIFICIO - Planta Baja, 10 a 18

AFUERA:
NUEVO ENVASE

ADENTRO:
La calidad de siempre!
ELABORADO Y ENVASADO POR
HUGO ROMEGIALLI
Ruta 9 No. 1043 CANADA DE GOMEZ (Pcia. de Santa Fe)

A altos funcionarios del Perú pidióse la renuncia

LIMA, 16 (AFP). — El gobierno revolucionario ha pedido la renuncia de todos los directores y subdirectores de los ministerios, se supo en medios allegados a la administración pública. La medida tiene por finalidad, según expresó un ministro, moralizar la función pública en todos sus niveles, uno de los objetivos del movimiento revolucionario.

Altos funcionarios del estado, declararon que la petición hecha por el Gobierno a los citados empleados, está contemplada en la ley, pero que esta última se había olvidado hace años.

Intromisión

LIMA, 16 (Reuter). — Perú todavía no ha recibido ninguna nota del gobierno norteamericano inquiriendo sobre una convocatoria a elecciones libres, pero en caso que llegara dicho mensaje el Gobierno lo rechazaría por constituir una intromisión en los asuntos internos del país, declaró el canciller Edgardo Mercado Jarrín.

Respuestas a ¿Lo recuerda?

1. — El 60 % a la construcción y sostenimiento de los hospitales y asilos públicos de la Capital Federal, y el 40 % restante por partes iguales para el mismo objeto en las provincias.
2. — En 1812, el Primer Triunvirato.
3. — A los 14 años se incorporó al Regimiento de Granaderos a Caballo.
4. — Aarón de Anchorena.

Arias tendrá que abandonar Panamá

PANAMA, 16 (Reuter). — Deberá salir de su refugio de la zona del Canal el ex presidente de Panamá, Arnulfo Arias ha sido prácticamente expulsado del país por las autoridades revolucionarias que expresaron a los Estados Unidos el deseo de que salga del territorio nacional.

El depuesto mandatario panameño saldría en los días venideros de su refugio en Balboa, en la zona controlada por los Estados Unidos, para emprender el segundo exilio en su borrascosa vida política.

El gobierno militar encabezado por el coronel José Pinilla hizo saber al de los Estados Unidos que desea que Arias —despojado del poder el viernes luego de sólo once días de gobierno— abandone el país.

El ex presidente, sus ministros y la mayoría de los integrantes de la Asamblea Nacional buscaron refugio luego de consumado el golpe militar.

Posición de la OEA

WASHINGTON, 16 (AP). — El gobierno norteamericano enfrenta un espinoso problema con la crisis política suscitada en Panamá a raíz del derrocamiento del presidente constitucional Arnulfo Arias agravada por la aparente renuencia latinoamericana para pronunciarse sobre la cuestión. La Organización de Estados Americanos (OEA) rehusó aceptar automáticamente las credenciales del enviado de la junta militar panameña, Narciso García, con lo que admitió que existe una situación controvertida en esa nación centroamericana.

El compromiso de los Estados Unidos reside en que Arias se refugió en la zona del Canal. Hoy el delegado argentino Enrique B. Vieyra pidió el levantamiento de la sesión del Consejo de la OEA luego de que el secretario de la organización informó sobre la cuestión panameña.

SECRETARIA DE ESTADO DE VIVIENDA
BANCO HIPOTECARIO NACIONAL
PLAN FEDERAL DE LA VIVIENDA
Con la cooperación financiera del BANCO INTERAMERICANO DE DESARROLLO

LLAMADO A CONCURSO PUBLICO DE PROYECTO Y PRECIO CON PRECIO TOPE
Para la construcción de las siguientes unidades de vivienda con infraestructura

PROVINCIA:		BUENOS AIRES	MENDOZA
LOCALIDAD:		NECOCHEA	MENDOZA
PROYECTO Nº:		332	336
LICITACION Nº:		1.484	1.485
ENTIDAD INTERMEDIA:		UNION TRABAJADORES GASTRONOMICOS	UNION TRABAJADORES GASTRONOMICOS
CANT. DE VIVIENDAS:		115	100
PRECIO TOPE M$N:		158.275.000	121.190.000
APERTURA	SUC. BHN:	NECOCHEA	MENDOZA
	FECHA:	27/XI/68	27/XI/68
	HORA:	15	11

FORMA DE COTIZAR: Ajuste alzado con reconocimiento de mayores costos.
DEPOSITO DE GARANTIA: 1% del PRECIO TOPE en cada caso.
INFORMES Y PLIEGOS: Casa Central, Departamento de Suministros —Defensa 120, 6º piso, Ciudad de Buenos Aires— y/o Sucursal del Banco Hipotecario Nacional interviniente.
VALOR DEL PLIEGO: En todos los casos m$n 5.000.—
MINISTERIO DE BIENESTAR SOCIAL

ARROYO y ESMERALDA 1371
Deptos. liv.-comedor; 2 dormit.; depend. servic.; baño; cocina amplia; balcón terraza
GRAN JERARQUIA
TOTALMENTE EN CUOTAS
OPORTUNIDAD UNICA
84 CUOTAS FIJAS
a partir de la posesión, con interés incluido
Atención en obra de 10 a 17 hs.
JORGE G. C. ZENARRUZA
Inmob. Comerc. Financ.
Diag. R. Sáenz Peña 893, 1º A
T. E. 45-5724/6935

La pick-up Ford sólo le gusta a la mayoría.
Este aviso es para la minoría.
TODAS LAS PICK-UPS CARGAN NAFTA COMUN. NO TODAS LA APROVECHAN COMO LA F-100.

MAS RENDIMIENTO
MAYOR VIDA UTIL
MEJOR VALOR DE REVENTA
DOBLE EJE DELANTERO
(Twin-I-Beam)
PICK-UP FORD F-100
Pida una demostración a su Concesionario
Ford

Por los trámites en Migraciones se abonarán tasas

La ley 17.894/68 estableció tasas retributivas de servicios por las solicitudes y trámites que se efectúen ante la Dirección Nacional de Migraciones o autoridad que actúe en esa función. Esta ley tendrá vigencia a partir del 3 de noviembre.

El decreto 6003/63, por su parte, determina el monto de las tasas y establece la forma, oportunidad y responsables de su percepción y el régimen de las excepciones.

Trámites sujetos al pago

El texto de la ley, que modifica el decreto-ley 5967/63, expresa que están obligados a los pagos las autorizaciones de ingresos al país de personas en carácter temporario o trabajadores de temporada; las prórrogas de residencia temporal; la inscripción en el Registro Especial de Extranjeros; la radicación definitiva en la República; las rectificaciones en los asientos de los registros de la Dirección de Migraciones; los certificados para los presidentes temporales habilitados para trabajar o desempeñar actividades remuneradas; las constancias de entrada y salida del país después de haber sido admitidos por radicación como residentes permanentes; la habilitación de la documentación para la salida de extranjeros que no acrediten residencia legal; los pedidos oficiales de informes, salvo los ordenados en causas criminales; la inscripción de representantes legales de agencias de transporte internacional, y el embarco, desembarco o transbordo de tripulantes extranjeros.

El último inciso del artículo primero de la ley 17.894 determina que también están obligadas a los pagos la verificación de la documentación necesaria para la salida del país de todo extranjero, cualquiera sea el medio que utilice.

Aranceles por persona

El decreto 6003/68, luego de establecer que "deben adecuarse los montos de las tasas por percibir con relación al costo de los servicios por prestarse" y que las tasas retributivas se abonarán por persona, dispone un arancel al que estarán sujetas las personas según su actividad y otras circunstancias.

Así, deportistas profesionales pagarán 15.000 pesos por el trámite de autorización de ingreso con permanencia temporal en el país; artistas, con excepción de los de especial relevancia cultural, igual cantidad, y los trabajadores de temporada, 1000 pesos.

Por los trámites de prórroga de permanencia en la República, los técnicos, personal especializado, hombrees de ciencia, religiosos, turistas, pasajeros en tránsito, deportistas no profesionales, etc., 5000 pesos. Establécense, asimismo, pagos que oscilan entre 500 y 15.000 pesos por diversos trámites, rectificaciones, radicación y pedidos judiciales.

Dispone el decreto 6003/68 que la verificación de que el pasajero cuenta con la documentación habilitante para salir del país con destino a naciones limítrofes o integrantes de la Asociación Latinoamericana de Libre Comercio le significará un pago de 300 pesos, mientras que para viajes a otros países la cifra será de 2000 pesos.

Luego de algunas excepciones, el texto legal determina que en los casos en que los pasajeros salen del país por medios de transporte colectivo queda a cargo y bajo la responsabilidad de la compañía representante del medio de transporte la percepción del pago de la totalidad de las tasas percibidas, que dentro de los cinco días hábiles de haberse producido la salida deberá depositar a la orden de la Dirección de Migraciones.

Cabe consignar, por último, que algunas empresas de navegación realizaron consultas con el fin de aclarar —según se manifestó— una aparente contradicción, pues mientras la ley 17.894 dice en su artículo primero, inciso m) que la obligación de pago es para la "verificación de la documentación necesaria para la salida del país de todo extranjero", el artículo primero inciso k) del decreto 6003 expresa "verificación de que el pasajero cuenta con la documentación habilitante para salir del país", sin aclarar si esta disposición se refiere a extranjeros como determina la ley o a todo pasajero.

Diéronse los premios Codex a la pintura

Fueron otorgadas las distinciones del Premio Codex de pintura latincamericana, cuya muestra será inaugurada el lunes, a las 19.30, en el Museo Nacional de Bellas Artes, avenida del Libertador 1473.

El jurado, presidido por el profesor Julio E. Payró, e integrado por los señores Héctor Basaldúa, C. Córdova Iturburu, Miguel Ocampo, Samuel Oliver, Samuel Paz, Ernesto B. Rodríguez y monseñor Ernesto Segura, reunido en la Fundación Codex, otorgó las recompensas por unanimidad de votos a los siguientes artistas: Premio Codex de pintura latinoamericana, ex aequo, a Josefina Robirosa y a Eduardo MacEntyre, de la Argentina; el Premio Codex de pintura latincamericana, ex aequo, a Francisco Salazar y a Gabriel Morera, de Venezuela; el Premio Arterama, ex aequo, a Francisco Salazar y a Gabriel Morera, de Venezuela; el Premio Decoralia, ex aequo, a Josefina Robirosa y a Eduardo MacEntyre, de la Argentina; el Premio Femirama, a Felipe Ehrenberg, de México; el Premio Georama, a Nelson Ramos, del Uruguay; el Premio El Mundo de los Muebles, a Tomoshige Kusuno, del Brasil, y el Premio Pinacoteca de los Genios, a Hasting, del Perú.

La muestra, integrada por las obras de 27 artistas, podrá ser visitada por el público desde el martes.

Alberto Cané

Falleció ayer en esta ciudad

En la madrugada de ayer dejó de existir, en su vieja casa del barrio de Belgrano, don Alberto Cané. Tenía 83 años. Miembro de una tradicional familia porteña, a la que adeuda la República con figuras descollantes, siempre se destacó por la honda sinceridad que consagró el culto de su estirpe y, a través de ella, a las personalidades que cimentaron la gloria patria. Habíase formado en un medio dentro del cual todo le hablaba de un pasado de prestigio y de fervor ciudadano, y D. Alberto Cané dedicó su larga vida a conservar los testimonios de la calidad espiritual de los suyos y a acrecentarlos por medio de investigaciones eficaces.

Es así que, luego de acogerse, hace más de veinte años, a los beneficios de una merecida jubilación, como consecuencia de su digno desempeño en tareas administrativas dentro de empresas de afincado renombre, el señor Cané pudo entregarse plenamente a los estudios genealógicos que lo apasionaban y que, si comenzaron a manifestarse como un interesante entretenimiento, presto se señalaron, por su importancia, como los frutos de una auténtica vocación. Paso a paso, sin ahorrar esfuerzos y procediendo con la técnica minuciosa de un recopilador paciente, reconstruyó la evolución de su linaje, desde el siglo XVI. Para ello intercambió una correspondencia copiosa con párrocos y funcionarios de las islas de Menorca y Mallorca, de donde son originarios los Cané, y compulsó los archivos de esta capital y de la provincia de Buenos Aires, hasta reunir un cúmulo de datos y de documentos que permiten seguir, de generación en generación, las andanzas de sus antecesores, a lo largo de cuatro siglos.

Profundamente católico y caritativo, D. Alberto Cané falleció en un ambiente donde los retratos, los muebles antiguos, los objetos evocadores y los papeles que colmaba su propia caligrafía, menuda y admirable, proclamaban su amor a las mejores tradiciones argentinas. Allí lo recordarán, cariñosamente, cuantos lo trataron y valoraron la nobleza de sus condiciones.

El sepelio del señor Cané se realizará hoy a las 9 en el cementerio de Morón.

Comisión británica sobre fiebre aftosa

La Comisión designada por el gobierno de Gran Bretaña después de la epidemia de fiebre aftosa para proponer modificaciones a la política sanitaria de control de esa enfermedad llegará mañana a Buenos Aires para una visita de cinco días, durante los cuales mantendrá conversaciones con funcionarios argentinos, visitará establecimientos rurales, plantas frigoríficas y laboratorios.

La Comisión, que recibe el nombre de quien la preside, el duque de Northumberland, ha efectuado visitas semejantes a Francia, Holanda, Alemania Occidental y Dinamarca, donde recogió información sobre los métodos que allí se utilizan para controlar la aftosa. La llegada del grupo británico se anuncia para mañana a las 16.25 procedente de Porto Alegre, Brasil.

Integran la Comisión D. G. Evans, profesor de bacteriología e inmunología de la London School de Higiene y Medicina Tropical; D. Walker, profesor de economía de la Universidad de Exeter; Sir William L. Welpers, director de Educación Veterinaria, de la Universidad de Glasgow; Sir Edward Thomson y los señores H. C. Plumb, A. Cripps y E. L. Thomas.

Fue evocado Sarmiento por un club de letras

Con el auspicio del Club de Letras Vicente Vaccaro realizóse en el Instituto IDA, Florida 744, un acto de homenaje a Domingo Faustino Sarmiento, para celebrar el centenario de su presidencia. Asistieron autoridades de la entidad organizadora y de IDA, miembros de instituciones culturales, docentes y sociales y figuras representativas de diversos círculos.

Abrió el acto, con palabras de presentación de los oradores —que fueron la profesora Justa Gallardo de Salazar Pringles y el profesor José S. Campobassi— el rector del referido instituto, doctor Juan Pérez Jáuregui, quien aludió a la importancia del acto y a varios aspectos vitales de Sarmiento y subrayó la personalidad de los oradores. El doctor Pérez Jáuregui señaló la jerarquía intelectual, tanto de la profesora Gallardo como del profesor Campobassi, y expresó satisfacción por poderles ofrecer la tribuna.

En seguida la profesora Gallardo de Salazar Pringles hizo un esbozo, documentado y erudito, de la trayectoria de Sarmiento, cuyo temple, en todos los campos de su actuación, resaltó mediante conceptos de valoración de su patriótica y fecunda labor para el afianzamiento y el impulso del país.

Inmediatamente habló el profesor Campobassi. La vida del prócer sanjuanino fue desgranada, en forma minuciosa, amplia y con enfoques acerca de la época en que le tocó actuar, por el orador. No solamente la acción de Sarmiento en la presidencia de la Nación, que estudió con detalle, según estaba previsto en el anuncio de la disertación, sino su vida periodística, de escritor, de maestro y de hombre preocupado por todos los problemas del país —y de su época—, desde el legislativo al agrario, desde el industrial al educativo y desde el culto a la ponderación a la libertad y a la verdad hasta las jornadas de sacrificio y esfuerzo para conformar un país en transición y evolución, uno de cuyos hombres clave de nuestra historia fue él.

B. B. y J. PAMPURO S. A.

BARRANCAS DE BELGRANO
JOSE HERNANDEZ 2043/49

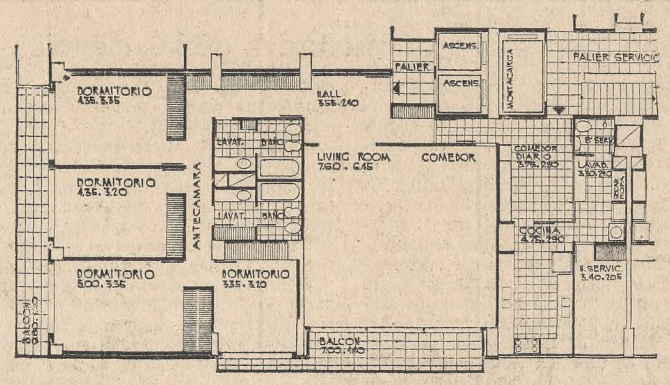

JERARQUIA y CONFORT:

- Arquitectura de avanzada.
- Hall de entrada de 300 m2. Revest. de gran categoría.
- Amplia luminosidad y vistas al río y a jardines.
- Solarium en azotea con duchas y vestuarios individuales.
- Guardacoches.
- Bauleras individuales en último piso.
- 6 ascensores. Llamadas colectivas.
- Serv. centrales. Calefac. por losa rad. Secador de ropa.
- Carpintería de madera enchapada en virará lustrado.
- Placards dobles hasta cielo raso. Amplios armarios.
- Cocina con piletas acero inox. y mesada de mármol.
- Baños con vanitory. Artefactos nueva línea "Roma".
- Revestimiento San Lorenzo hasta cielo raso.

Atención en el edificio incluso sábados y domingos.

EDIFICIO EN TORRE
Dptos. terminados y para escriturar.

PRECIO TOTAL $ 18.350.000

Boleto ..... 5 %
Posesión ..... 25 %
Diciembre 1968 .... 10 %
Diciembre 1969 ..... 10 %
70 cuotas mensuales . 50 %

Vende: RIALGAR S. A.
Av. Santa Fe 3340
85-0772/3264/3276

Leca®
(aislante-resistente liviano)
en MOLDEO y PREMOLDEO en CONTRAPISOS en HORMIGONES
TUCUMAN 423 - BUENOS AIRES
TEL. 31-4798/4799 - 32-2961

LOCAL 1000 m2.
EN ONCE
PUEYRREDON y CORRIENTES
(UNA CUADRA)
2 plantas, oficinas, entrada para vehículos, vivienda caseros, fuerza motriz 150 HP, 6 teléfonos con conmutador, 10 internos.
SE VENDE o ALQUILA
Tratar: BOULOGNE SUR MER 462 - 87-8871

¡GRAN OPORTUNIDAD!
EN BELGRANO
DEPTO. DE CATEGORIA
ECHEVERRIA 2451
a 50 metros de Avda. Cabildo
Living-comedor, 3 dormitorios, 2 baños, cocina, lavadero y dependencias
ENTREGA INMEDIATA
PRIMER PISO - CONTRAFRENTE
PRECIO TOTAL: $ 7.500.000
($ 3.000.000 contado y el saldo en 60 mensualidades con 15 % sobre saldos
Visitar todos los días. Llaves portería
Vende REPON S. A.
VIRREY DEL PINO 2428, 1º, 9 - 73-7982

invierta y gane la más alta tasa de interés exento del Impuesto a los Réditos.
y además participación en las utilidades
solicite informes: 12 a 19
CREAR
CREDITO ARGENTINO S.A.
Institución de Ahorro para la Vivienda
Córdoba 1428 T.E. 49-8091/95
De la Corporación de Entidades de Ahorro y Préstamo para la Vivienda de la República Argentina.

Científicas

Endocrinología

A partir de pasado mañana, a las 11.15, todos los sábados, hasta el 9 de noviembre, en la Clínica de Endocrinología y Metabolismo, Salta 980, se dictará el quinto curso diurno del año actual sobre "Hipotálamo". Participarán del mismo los doctores Roberto Castellucio, Héctor M. Forcher y León Mogilevsky. La concurrencia será libre para médicos y estudiantes, sin inscripción previa.

Disertación del doctor Herman C. B. Denber

El Dr. Herman C. B. Denber, profesor de psiquiatría del New York College of Medicine y director de Investigaciones Psiquiátricas del Manhattan State Hospital de la ciudad de Nueva York, dará una conferencia sobre "El uso de la mescalina y del ácido lisérgico en la terapéutica psiquiátrica", mañana, a las 11, en el aula de la cátedra de histología de la Facultad de Medicina, Paraguay 2155.

ANDRES DOMINGO
LA CASA DE LAS MONEDAS
CORRIENTES 460, CAPITAL
adoptó los servicios de
Música Funcional Muzak®
Beneficie al personal y disminuya los costos de su Empresa
"SOLO MUZAK ES MUSICA FUNCIONAL"
CONSULTENOS
Música Funcional S. A. C.
Av. Callao 1845 - 2º Piso
Tel. 45-4588/89/90
44-0937

LA CARTERA PARA MAMA ESTA EN LOS AGENTES DE VENTA DE PRIMICIA S. A. EN CAPITAL FEDERAL, GRAN BUENOS AIRES Y LA PLATA

CAPITAL FEDERAL

■ CENTRO
CASA ALBERT Viamonte 981
CASA CAMBRIDGE Tucumán 573
CASA CONGRESO Montevideo 135
CASA CRISTAL Talcahuano 914
CASA EVO Viamonte 683
CASA IRMA Rivadavia 978
CASA JOCKEY CLUB San Martín 480
CASA JUBE Bmé. Mitre 819
CASA LILI C. Pellegrini 557
CASA LUISITO Av. de Mayo 1124
CASA MIRIAM Florida 651 y Sue.
CASA SANTIAGO Sarmiento 1576
CASA WELCOME B. Mitre 658 y Sue.
EL RELICARIO Bmé. Mitre 971
EQUIPAJES TACUARI Tacuarí 4
GATH Y CHAVES Florida y Cangallo
GRIMOLDI Casa Central y Sucursales
LA PIEDAD Bmé. Mitre y Cerrito
MARROQ. MAROT Maipú 317
REGALOS OPERA Corrientes 846
Gal. Portería - L. 4
S.A.D.O.S. Av. Julio A. Roca 734
SERV. SOCIALES PARA BANCARIOS Cangallo y Suipacha
SPORT 982 Reconquista 982

■ ALMAGRO
FABRI-SAC Corrientes 4180
CASA ENDER Av. San Juan 3199
CASA ROZENTAL Corrientes 3935
LEO-MAR Corrientes 4084
MARROQ. GUBER Corrientes 4534

■ BARRACAS
LA SELECCION Iriarte 2172
PERFUMERIA NEAL Vieytes 1355

■ BARRANCAS DE BELGRANO
CREACIONES SUSY Echeverría 1640

■ BELGRANO
CARTERAS SIGAL Cabildo 2069
CASA ALDA Cabildo 2808
CASA E.P.A. Cabildo 2417
CASA LUMY Juramento 2471
CASA RUBIO Cabildo 1928
CASA YOIA Cabildo 1849
Gal. Belgrano - L. 27
FINESSE Cabildo 2092
Gal. Juramento - L. 17
L'ARTISAN Cabildo 2136
Gal. Recamier - L. 6
MARROQ. ANNET Monroe 2471
MARROQ. KLA Cabildo 1470 y 3776

■ BOCA
CASA D'ESPOSITO Almte. Brown 1378
CASA MANTERO Almirante Brown 873
LA TENTACION Olavarría 680

■ BOEDO
CASA ZACHARI Boedo 1048
MARROQ. JA-SIL Boedo 1165
MARROQUINERIA S.Y.P. Boedo 784

■ CABALLITO
CASA MAR-LEO Rigles y Rosario
MARROQ. LA MODERNA Rivadavia 5371
MARROQ. BELRROS Acoyte 85
Gal. Paris - L. 45

■ COGHLAN
VEROPLAST Monroe 3640

■ COLEGIALES
CASA KLAPARDA F. Lacroze 2862
CASA PILMARY F. Lacroze 3390
MARROQUINERIA HELA Federico Lacroze 2502

■ CONGRESO
CASA LONDON Entre Ríos 426
CASA REGINA Entre Ríos 865
CASA SAMETBAND Moreno 1329
MARROQ. NOVY Belgrano 2019

■ CONSTITUCION
CASA CRISTAL B. de Irigoyen 1531
CASA LARRE Brasil 1065
B. de Irigoyen 1484
CASA NOWINA B. de Irigoyen 454
CASA ROBERT'S San Juan y Tacuarí

■ CHACARITA
CASA AURITA Darrego 951
CASA RODRIGUEZ F. Lacroze 3168/70

■ FLORES
BELMAR Rivadavia 7055
Galería Dufaur - Loc. 25
CARTERAS SIGAL Rivadavia 6618
CASA AMALIA Pedernera 62
CASA CINTY Avenida del Trabajo 2257
CINDERELLA Rivadavia 6836
Gal. San J. de Flores - L. 6
CREACIONES MARFIN Rivadavia 6478
EL CONDOR Gaona esq. Dte. Alvarez
LA MERCED Rivadavia 7249
MARROQ. ALBA Rivadavia 6836
Gal. S. J. de Flores - L. 44
SELECCIONES VICTOR Artigas 92 - L. 18
Rivadavia 6889 - L. 9
ZAWI SPORT Moreles 6
(Rivadavia al 6100)

■ FLORESTA
CASA ROBERT'S Rivadavia 8503
CASA TUCA Rivadavia 8210
CASA TUCHO Av. del Trabajo 3500
EL CRIOLLITO J. B. Alberdi 4642

■ LINIERS
CASA ACLE Rivadavia 11450 - L. 1
CASA BETTY Rivadavia 11492
CASA HERTA Rivadavia 10772
CASA WINOGRAD Rivadavia 11126
EQUIPAJES NIMBO Cuzco 153
MARISA Rivadavia 11428 - Gal. Crédito Liniers - L. 50

■ MATADEROS
CASA BAUSO Juan B. Alberdi 6066
CASA CRISTI Tellier 1818/22
LILIANEL J. B. Alberdi 6231
Gal. Lili - L. 8/10

■ NAZCA
CASA ADOLFO Nazca 1044

■ NORTE
CASA COPZO Franch 3065
CARTERAS LUCKY Santa Fe 1612 y Sucursales
CREACIONES VIK'Z Santa Fe 2309
Santa Fe 2737

■ NUEVA POMPEYA
CASA SELECCIONES Av. Sáenz 1123

■ ONCE
CASA FABICART Pueyrredón 919
CASA MILLER B. Mitre 2706
FIGOLI HNOS. Rivadavia 2572
MARROQ. BUEN VIAJE Belgrano 2579

■ PALERMO
CASA BEIGEL Santa Fe 4128
CASA CESTO Av. Santa Fe 3378
CASA ELIZABETH Av. Las Heras 3749
CASA RANGER Avda. Santa Fe 4096
Gal. Plaza Italia - L. 28

■ PARQUE PATRICIOS
CASA ROSEN Av. Caseros 3245
MARROQ. YONEL Av. Caseros 2931 - L. 6

■ PATERNAL
CASA CESY Avda. San Martín 2527
CASA STAR Avda. San Martín 2580
CASA TUCA Av. San Martín 2856
EL CONDOR Av. San Martín 6310
FAMA S. R. L. Dto. Alvarez 1691
SELECCIONES GONY'S Avda. San Martín 2731

■ SAN CRISTOBAL
CASA PANIZO Entre Ríos 1030
LA PILARICA Independencia 2502

■ SAN TELMO
MARROQ. DEBORA Defensa 864

■ VILLA CRESPO
CASA CASCINO Corrientes 4780 - L. 1
CASA RIVOLI Canning 641
CASA ZYLBER Corrientes 5930
LINEA OSCLA Corrientes 5578
MARROQ. R. P. Córdoba 5909

■ VILLA DEL PARQUE
CASA BETINA Cuenca 3174 y 3031
CASA LUXE - Nazca 1909
CREACIONES MIRY Nazca 2143
GRETA - Cuenca 3467
LOS ESPAÑOLES Alvarez Jonte 3423
Cuenca 3361

■ VILLA DEVOTO
CASA DENGLER Lope de Vega 3387

■ VILLA PUEYRREDON
CASA DE LAS CARTERAS Gral. J. G. Artigas 4725
LA VICTORIA Av. Gral. Mosconi 2716

■ VILLA REAL
CASA ACLE Lope de Vega 3126

■ VILLA URQUIZA
CASA ROSMARY Monroe 5418
EQUIPAJE QUEQUI Triunvirato 3800
LA MERCED Triunvirato 4668
MARROQ. ANDRE Triunvirato 4076

GRAN BUENOS AIRES

■ ADROGUE
ROSSIER Gral. Adrogué L. 8, 9, 16 y 19

■ AVELLANEDA
CASA GAM Avenida Mitre 1044
LOS DOS HERMANOS Avenida Mitre 322

■ BANFIELD
CASA EMIR Maipú 356

■ BELLA VISTA
CASA PEÑALVA Fco. Bourel 1013

■ BERNAL
MARROQUINERIA ALFA 9 de Julio 112

■ BURZACO
CASA SANLI Alsina 821
C. Pellegrini y R. Rojas

■ EL PALOMAR
CASA SELECCIONES Pedernera 237

■ HAEDO
BOMBAY Rivadavia 16172
CASA MARY Rivadavia 16204 - L. 9/11

■ LANUS
BRAIER DEPORTES 9 de Julio 1338
MARROQ. CANADA 9 de Julio 1118
Gran Gal. Lanús - L. 32

■ LANUS OESTE
MARROQ. LA REINA 25 de Mayo 216

■ LOMAS DE ZAMORA
CASA SELECCIONES Laprida 381
GDES. TIENDAS JAPAS H. Yrigoyen 8800

■ LUJAN
CASA ANDUEZA San Martín 231
TAPICERIA RODOY Colón 1057

■ MARTINEZ
CASA E.P.A. Avda. Santa Fe 1935
CASA RUBIO Alvear 260 - L. 10

■ MORENO
CASA EL TURISTA Bmé. Mitre 987

■ MORON
CARTERAS SANDRA Brown 827
MARROQ. ATLANTIC Belgrano 180

■ OLIVOS
CASA KURAS Av. Maipú 2530

■ PIÑEYRO
MARROQ. VICAR SPORTS Avda. Galicia 418

■ QUILMES
CARTERAS DANY Rivadavia 167
CARTERAS RETIEL Rivadavia 170
Gal. 3 - L. 5
CASA SELECCIONES Rivadavia 56
MARROQ. LUXI Rivadavia 308

■ RAMOS MEJIA
CREACIONES ALMAR Rivadavia 14074
Gal. Gran Rivadavia L. 6 y 30
DAMYLANDIA B. Mitre 45

■ SAN FERNANDO
MARROQUINERIA JORGE Constitución 447 - L. 7
RAYBA REGALOS Constitución 673

■ SAN ISIDRO
CASA RUBIO Belgrano 165
COLAFRANCESCO HNOS. Av. Centenario 1200
LUIS XV 25 de Mayo 324

■ SAN JUSTO
CASA EMY Dr. I. Arieta 3287
CASA MICKEY Dr. I. Arieta 3437

■ SANTOS LUGARES
CARTERAS DOK Av. La Plata 1692

■ SAN MARTIN
MARROQ. KIRZNER Belgrano 138

■ SAN MIGUEL
MARROQUINERIA JORGE L. Gallardo 1371 - L. 3

■ VALENTIN ALSINA
MARROQUINERIA TUR Valentín Alsina 2623

■ VICENTE LOPEZ
CASA MIRIAM Gal. A. del Valle - L. A-20
MARROQ. CARIBE Av. Maipú 70 - L. 93

■ VILLA BALLESTER
AMANCAY San Martín 50

■ WILDE
MARROQ. ROBERTS Avda. Mitre 6267

LA PLATA

■ LA PLATA
CARTERAS TANGER 50 Nº 488 y G. Rocha
CASA FIOL Calle 47 Nº 642
CASA SANGALLI Diag. 74 Nº 1362
MARROQUINERIA IRIS Calle 12 Nº 1152
MARROQUINERIA SELECT Diagonal 80 Nº 830

■ BERISSO
ARTE Montevideo 596

PRIMICIA

LA NACION

Fundado por Bartolomé Mitre el IV I MDCCCLXX

LA NACION será una tribuna de doctrina (Núm. 1 Año 1)

Director: DR. BARTOLOMÉ MITRE

Buenos Aires, jueves 17 de octubre de 1968

Simposio sobre la enseñanza de las ciencias

Un acontecimiento de cuya cabal importancia la opinión pública debe tomar conciencia es el que se desarrolla esta semana en la ciudad de Córdoba. El Instituto Nacional para la Enseñanza de las Ciencias, en colaboración con el Consejo Nacional de Investigaciones Científicas y Técnicas, la Universidad Nacional de Córdoba y la Secretaría de Estado de Cultura y Educación, ha organizado el Primer Simposio Nacional sobre la Enseñanza de las Ciencias, destinado a considerar ese tema en el nivel de la escuela media y con especial referencia a Biología, Matemática, Física y Química. Coincidentemente, en la misma ciudad, desenvolverá sus tareas la Feria Nacional de Ciencias, en la cual competirán los equipos de alumnos que triunfaron en las ya realizadas Ferias Regionales.

No se trata, como podría suponerse en una primera aproximación, de un asunto que interese exclusivamente al ámbito docente o a las personas dedicadas a la investigación y el estudio en el campo científico. La realidad contemporánea ha enseñado que el adelanto y prosperidad de los pueblos sólo se logran sobre la base de los aportes que la ciencia otorga al hombre para mejorar y perfeccionar los recursos de la naturaleza. Es verdad que ello siempre ha sido así, desde los orígenes mismos de la humanidad, pero la novedad de nuestro tiempo estriba en que ya no basta la existencia de un reducidísimo número de seres altamente capacitados en el saber y en la técnica, sino que son necesarias cantidades muy grandes de talentos que lleguen hasta los niveles máximos de la ciencia y que prácticamente la mayoría de la población domine esferas del conocimiento antes reservadas sólo para unos pocos. Este objetivo supone un problema concreto de carácter pedagógico, porque no se trata de esperar que lleguen a los ámbitos universitarios solamente aquellos que por sí mismos descubran una vocación o aptitudes para el cultivo de las disciplinas científicas, sin atender a cuantos quedaban sin hacerlo a pesar de sus posibilidades potenciales. Cada mente desperdiciada es hoy un derroche injustificado, y la escuela media es la que afronta la responsabilidad social de despertar entusiasmos, descubrir aptitudes y detectar talentos para orientarlos hacia los rumbos de los altos estudios. Ha de variar sustancialmente, entonces, la metodología propia para el desarrollo de los temas de las disciplinas científicas en la segunda enseñanza, y han de transformarse asimismo los planes de estudio y los programas respectivos.

Otras fundamentaciones —de origen propiamente didáctico y de sólidas bases lógicas y psicológicas— apoyan también tales transformaciones, aunque ellas sí son de interés restringido a los ámbitos docentes y no resultan de indispensable difusión general.

La Argentina tiene en estos asuntos una rica tradición que arranca de los mejores representantes de nuestro normalismo y del espíritu docente despertado por los fundadores de nuestros institutos de profesorado. En los años recientes, y antes todavía de que se iniciaran las campañas de tipo universal y continental que ahora se desarrollan, ya el actual presidente del Consejo de Investigaciones Científicas y Técnicas alertaba a las autoridades y a la opinión sobre la importancia de la formación de técnicos e investigadores de alta calidad y en número suficiente. Las consideraciones que ahora se exponen en Córdoba y los éxitos obtenidos en los establecimientos escolares con las "ferias de ciencias" —dirigidas a despertar entusiasmos por estos estudios y a transformar los hábitos de aprendizaje en materias científicas— son el fruto de una ininterrumpida labor que no sólo debe proseguirse sino que debe intensificarse.

Los temas que se consideran en el simposio que comentamos constituyen el núcleo esencial de las reformas que han de continuar. Los objetivos y los métodos son el punto inicial, y a él siguen discusiones sobre "los contenidos fundamentales de cada ciencia en los diferentes niveles, ciclos y orientaciones de la enseñanza"; la "formación y perfeccionamiento de los profesores de ciencias" y la "evaluación de su enseñanza". Como corolario de esta tarea, el país espera la decisión ulterior de los organismos de gobierno educativo para la transformación definitiva de nuestros viejos planes, programas y sistemas de enseñanza en el nivel medio. También la escuela primaria en este punto tiene una responsabilidad que no puede olvidarse, aunque en ese campo la acción previa aún no ha avanzado suficientemente.

Los debates de este Simposio en Córdoba y la aplicación concreta de sus conclusiones constituyen un asunto esencial para las esperanzas argentinas de recuperar años perdidos y para llegar en el menor lapso posible a los niveles de prosperidad material y jerarquía internacional a que aspiran con justa razón todos sus hijos. Si mantenemos la vista fija en el presente inmediato, quizá esta conclusión parezca exagerada, pero apenas tendamos nuestra mirada hacia el futuro argentino que se avecina con la finalización de nuestra centuria, comprenderemos que sin el éxito previo en el desarrollo de las ciencias, y por ende en la formación de los científicos y de los técnicos, todas las esperanzas quedarán frustradas.

Lucha contra un mal milenario

La lepra, a la cual un eufemismo, que no logra disimular su cruel realidad, ha dado en denominar "mal de Hansen", o de "Lázaro", a causa del personaje bíblico, es, sin duda, una de las más antiguas de las enfermedades conocidas. El Libro de los Vedas, 1500 años antes de nuestra era, la había descripto, y también otros textos, igualmente remotos, hacen frecuentes alusiones a ella. Además de la estrictamente científica, es difícil exista un morbo que haya inspirado más literatura que éste. Y mientras, casi al igual que hace 40 siglos, siguen enconadas las polémicas entre segregacionistas y contrarios al "extra urbem" de los atacados, por otra parte, en la última centuria y desde el descubrimiento en 1874 por Hansen del bacilo causante del mal, los estudiosos han proseguido, sin pausa, sus trabajos para lograr su extirpación definitiva.

Luego de los descubrimientos, hace tres lustros, de una humilde religiosa, sor María Susana, que consiguió, después de años de paciente investigación, aislar el basilo de la enfermedad, se han sucedido otras etapas signadas por el éxito. Hasta llegar, hace dos meses, a su cultivo en laboratorio, logrado en el Japón, y a otras comprobaciones de similar importancia efectuadas en el Laboratorio de Investigaciones Leprológicas de la ciudad de Rosario, lo que coloca a nuestro país en uno de los primeros lugares del mundo en lo que a la materia se refiere. Las consideraciones que anteceden son motivadas por el anuncio que acaba de efectuar la Academia Nacional de Medicina, de la convocatoria a la Segunda Reunion Nacional de Leprología que se efectuará en esta capital en los primeros días de noviembre, con asistencia de los especialistas más destacados del país y de América latina.

También en esta materia nos toca haber sido precursores, ya que la primera de estas reuniones tuvo lugar en Buenos Aires en 1906, mientras la inicial para el ámbito panamericano se efectuó en Río de Janeiro en 1925. En la reunión citada se tratará todo lo referente a la epidemiología, profilaxis y tratamiento de la enfermedad. Considerando que existen en el mundo unos 15 millones de afectados, de los cuales, según datos no muy precisos, unos 30.000 se encuentran en la Argentina, la convocatoria a este congreso científico no puede ser más oportuna. Sobre todo, ante la circunstancia de que los nuevos métodos de curación permiten, fundadamente, suponer que en las próximas décadas ha de lograrse la extirpación total de la terrible plaga.

Etica publicitaria

La crisis de la vivienda y el muy justificado deseo del hombre de tener un techo propio han servido para que se desaten algunas exageraciones e inexactitudes sobre la calidad de los terrenos en oferta, la descripción del lugar de su emplazamiento, las condiciones del transporte o la atención de servicios disponibles. Se utiliza todo enunciado —no siempre con la escrupulosidad debida—, dirigido a quienes, acuciados por el afán de edificar su hogar, están propensos a tomar como cierta cualquier afirmación interesada. Por más que el problema no sea nuevo, es juicioso ponerlo de manifiesto, y así parece haberlo comprendido el gobierno de la provincia de Buenos Aires, que ha dictado una ley reglamentaria de ese tipo de propaganda. Por ella se exige que los enunciados escritos u orales de promoción de la venta de tierras, particularmente o en subasta, cuenten con la previa aprobación del Ministerio de Obras Públicas por intermedio de la Dirección de Geodesia.

La obligación de ajustarse a la verdad en los anuncios de ese tipo para evitar falsedades que puedan torcer el proceso de la voluntad no puede ser criticada.

De la misma manera que para la competencia comercial se reprime la deslealtad, se impone la mención del origen de los productos, la fecha de fabricación o el vencimiento del plazo de consumo cuando el artículo es perecedero, se estima que aquellas exageraciones e inexactitudes constituyen una infracción lesiva al espíritu de convivencia —bien éste que ha de resguardarse moral y legalmente—, por lo que las autoridades bonaerenses han actuado correctamente al tratar de prevenir la comisión de actos de conducta deplorable.

Como pareciera que gran parte de la civilización de nuestro tiempo dejara excesivo margen a una serie de trampas sucesivas o simultáneas y que las seducciones de todo estilo estuvieran a la orden, tornándose más peligrosas cuando se refieren a necesidades de tipo vital, las normas provinciales comentadas tienden a la defensa de los compradores contra celadas destinadas a su inteligencia.

En bolsas de plástico

Los residuos domiciliarios depositados en las aceras en sus tradicionales recipientes conspiran por diversas causas contra la higiene de las calles. También por diferentes motivos —entre los cuales figura la prohibición municipal de sacar los tachos con desperdicios hasta una hora dada— el vecindario de algunos barrios se ha acostumbrado a envolverlos en paquetes de papel y dejarlos en los umbrales o junto al cordón de la vereda para su posterior recolección. Con ello no se viola la ordenanza, ya que ésta no hace referencia a envoltorios expuestos durante la noche en la vía pública, evitándose, en cambio, las emanaciones poco gratas y aligerando a la vez el levantamiento de los residuos por ser más liviana la tarea de quienes deben realizarla.

La Municipalidad de Santa Fe ensayará un nuevo tipo de envases para la recolección de los residuos caseros: bolsas de material plástico, que previa licitación para adquirirlas serían entregadas gratuitamente a las amas de casa. Ante la posibilidad de que la operación resulte demasiado onerosa para las arcas de la dependencia, existe el propósito de entregar los envases —también gratuitamente— a firmas comerciales para que estampen en ellos leyendas de propaganda. Con el pago que aquéllas hagan por utilizar ese medio se cubrirían los gastos del costo de las bolsas de plástico y se podría mantener la continuidad diaria que exige la recolección de residuos. La idea es excelente.

El trámite breve

A partir del próximo 1o. de enero, según se ha informado, los trámites que por cualquier motivo deben efectuarse en la Dirección General de Migraciones no demorarán más de cuarenta y ocho horas, contra los noventa días que, término medio, demandan en la actualidad. Distintas comisiones de técnicos o "grupos de trabajo" hállanse ocupados en la tarea de organizar un sistema de proceso ágil, semejante al que se aplica en las instituciones bancarias con respecto a los cheques, y de aquí a la fecha indicada resultará posible, si se confirman las apreciaciones que acaban de formularse, completarlo totalmente, a fin de su utilización inmediata.

Mediante la microfilmación, "perfoverificación" y computación de los 35.000.000 de fichas que hay en los archivos, la consulta de documentos para transcribir luego, los datos en los certificados que soliciten los interesados, se abreviará al plazo señalado y de este modo las gestiones se reducirán considerablemente, si hemos de atenernos a las aseveraciones que se han difundido. Hay que desear que ningún obstáculo se oponga a los planes en marcha y las previsiones anticipadas se cumplan desde el momento en que queden concretadas, porque de esa manera se habrá dado solución adecuada a un viejo y molesto problema, que ha provocado todo género de dificultades a quienes necesitaban testimonios como los que expide aquella dependencia oficial. Por otra parte, a ésta no le será difícil, con la nueva organización, tener al día el movimiento de extranjeros en el país, especialmente el de los que vienen con permiso precario de residencia.

Cartas de lectores

Remedios de Escalada debe ser ciudad

El secretario de la comisión vecinal de Remedios de Escalada, D. Pedro Marzorati, nos escribe:

"Remedios de Escalada es una pujante localidad que ha evidenciado un significativo progreso en estos últimos tiempos, y en virtud de ello esta Comisión Vecinal se ha dirigido al Sr. intendente municipal de Lanús solicitándole su valiosa intervención a efectos de ver si es factible que Remedios de Escalada pueda lograr el rango de ciudad, pues a nuestra solicitud la avala el hecho de contar en la actualidad con una cantidad superior a los cien mil habitantes, poseyendo un nutrido comercio, industrias, banco, cooperativa de créditos, cooperativa de consumo y edificación, correos y telecomunicaciones, subcomisaría de policía, registro civil, institución asistencial y hospital de niños, hospital vecinal, bibliotecas públicas, instituciones sociales, culturales, deportivas, comisiones vecinales y diversas instituciones representativas de nuestro pueblo, sociedades de fomento, club de pesca, entidades gremiales, La Fraternidad y Unión Ferroviaria, Rotary Club, Banco de Leche, Colegio San Agustín, nacional y comercial, iglesia parroquial, jardín de infantes, talleres, galpones y almacenes y otras dependencias del Ferrocarril Gral. Roca, todo lo cual demuestra en forma fehaciente que esta localidad ha evolucionado en forma progresiva y pujante, entendiendo que en justicia corresponde se la designe con el rango de ciudad, iniciativa que, de materializarse, significará para Remedios de Escalada un ritmo de progreso inusitado que todos anhelamos".

¿Estabilidad o inflación?

Señala el señor Juan B. Rodríguez:

"El país espera de una vez por todas la tan ansiada estabilidad económica sin la que es ilusorio el auténtico desarrollo.

"Diversas medidas del Gobierno tienden a ello: congelación de sueldos y salarios, acuerdos con firmas productoras para mantener los precios, reducción del déficit fiscal encuadrándolo en límites mínimos, etc., que, a no dudar, merecen el beneplácito de la población.

"Pero, por otra parte, hay evidencias que parecen perseguir otro resultado. Ejemplos: aumento del impuesto inmobiliario (provincia de Buenos Aires) y abolición de ciertas excepciones. Toda vez que se encaran obras hidroeléctricas —tan necesarias— se planea el aumento de las tarifas. Lamentablemente ocurre lo de siempre: se vislumbra mayor abundancia de bienes y... aumenta su precio. Producción de petróleo: periódicamente se dan cifras que superan márgenes anteriores de extracción. Sin embargo, el precio de los combustibles y derivados —de tanta gravitación en el costo de bienes y servicios— se mantiene, y aun en épocas en que se batieron records, el aumento de precio fue de mucha significación.

"Entiendo —concluye— que si se lanzan empréstitos internos para la realización de obras energéticas y seguir construyendo, ofreciendo al inversor condiciones atrayentes para colocar sus disponibilidades, lo lógico sería que paralelamente, se le prometiera al público usuario energía y combustible más baratos. En síntesis: autoabastecimiento-reducción de costos. En cuanto a impuestos: mantener tasas o reducirlas".

Periodismo y letras

Premio David Rosemblatt

La Unión Cultural Americana ha convocado al concurso del epígrafe, sobre el tema "Los Derechos Humanos en el texto y el espíritu de las Constituciones de los países americanos". La recompensa consiste en 20.000 pesos, medalla de oro y diploma, y los trabajos deben entregarse antes del 31 de diciembre en la secretaría de la entidad organizadora, Alberti 1520, donde también se pueden solicitar informes.

Conferencias

Programa para hoy

"El poeta lírico-dramático, el músico y el animador de fiestas en la corte de los Reyes Católicos", por **Angel J. Battistessa**, a las 19.30, en el Club Español, Bernardo de Irigoyen 172.

—"Derecho y economía", por **Manuel Río**, a las 19, en el Centro de Estudios San Ignacio, Bolívar 225.

—"Derecho penal primitivo indonesio y sus proyecciones en la legislación vigente", por **Rodolfo Argañaraz Alcorta**, con el patrocinio de la Embajada de Indonesia y del Instituto Cultural Argentino-Indonesio, a las 18.30, en el Departamento de Extensión Universitaria de la Facultad de Derecho y Ciencias Sociales, avenida Figueroa Alcorta 2263.

—"La educación como fenómeno histórico", por **José C. Astolfi**, con el patrocinio de la Liga Argentina de Educación, a las 18.15, en Bolívar 177, 6º piso, A.

—"La sociedad argentina del futuro", por **Julio Cueto Rúa**, con el patrocinio del Centro de Estudios Argentinos, a las 19, en la Asociación Tucumana, Florida 846.

—"El problema del desarrollo en América latina", por el padre **Paul Raulot**, a las 21.30, en el convento de Santo Domingo, Defensa 422.

—"Literatura infantil, su moralidad e intencionalidad", por **Fryda Schultz de Mantovani**, con el patrocinio del Centro de Investigaciones Educativas, a las 17.30, en la Municipalidad de Vicente López.

—"Ese invocado nombre", por **María Alicia Domínguez**, con lectura de poemas y canciones de cuna por **Fernando Randle**, a las 18.15, en la Biblioteca del Consejo de Mujeres, Marcelo T. de Alvear número 1155.

—"Los intérpretes de la música: cantantes (ópera) bajos", por **Jorge D'Urbano**, a las 19, en el aula 403 de la Facultad de Ingeniería, Paseo Colón 850.

—"Problemas de la lengua literaria", por **Bruno Londero** (en italiano), a las 18.30, en el Instituto Italiano de Cultura, Marcelo T. de Alvear 1119.

—"English Folk Songs", por **S. Ling de Hernando** (en inglés), a las 19, en la Asociación Argentina de Cultura Inglesa, Juncal 851.

—"Gabriela Mistral ante la naturaleza, el hombre y el niño", por **Maruja Cantos**, a las 18.30, en la Rueda Femenina del Rotary Club de Flores, Pedernera 143.

"Mito y realidad en la educación", por **Manuel J. Fossa**, a las 20, y "Sarmiento y sus viajes", por **Jorge A. Chianetti**, a las 21, ambas en el Ateneo de Buenos Aires, Hipólito Yrigoyen 724.

—"Hacia una nueva imagen de la Iglesia (educación, catequesis)", por el presbítero **Lucio Gera**, con el patrocinio del Instituto de Estudios Comunitarios del Cono Sur, a las 20, en el Colegio del Sagrado Corazón, Juncal 1858.

—"Los OVNI" y la biología extraterrestre", por **Mario Márquez Otálora**, con diapositivas a las 19, en la Galería Nexo, Viamonte 458.

—"Por los caminos de Europa", por **Emma Lagomarsino** y **Rosa Negri**, con diapositivas, a las 18.45, en la Asociación Dante Alighieri, Tucumán 1646.

—"Edipo Rey", de Pasolini", por **Mario Cartisky**, a las 19, con el patrocinio de la Peña Psicológica de Cine y Teatro, en Sarmiento 1249.

—"Un viaje a Tierra del Fuego, Chile austral y Lago Argentino", por **María Isabel Ramaciotti**, con diapositivas, a las 19, en la parroquia de Nuestra Señora del Pilar, Vicente López 1999.

—"Enfoque y contenido de los estudios primarios", por **Susana M. Schang**, a las 20.30, en el Colegio San Pablo, Rodríguez Peña 640.

—"Los yogas mudras, simbolismo de las manos", por el swamí **Pranavananda Saraswati**, a las 19.30, en Alsina Nº 841.

—"Responsabilidad social en la decisión vocacional", por **Armando U. Gatti**, a las 20, en el Instituto de Ciencias de la Comunicación Social, avenida Presidente Quintana 142.

—"El niño y la cultura. TV. Importancia del juego en la infancia", por **Perla Bernhardt**, a las 20, en IPIM, Rodríguez Peña 1150.

—"Los problemas actuales de la política internacional", por **Oscar Camilión**, con el patrocinio del Instituto de Investigaciones Económico-Sociales, a las 19, en el Centro Republicano Español, Bartolomé Mitre 950.

—"Enfoque médico-social de la orientación vocacional", por **Juana T. Fingerit**, a las 18.30, en la Biblioteca Miguel Cané, Carlos Calvo 4321.

—"Las relaciones prematrimoniales", por el P. **Baccioli**, con debate, a las 19.30, en el Salón Pío XII, Suipacha 75.

—"El hombre en el mundo según el pensamiento hebreo antiguo", por el P. **J. Severino Croatto**, a las 20.30, en la Editorial Heroica, San Martín Nº 655, piso 3º "B".

—"Dios y el mundo de Pitágoras y la teoría de la cosmovisión", por **Esteban Lisa**, a las 19.30, en Alsina 1535, piso 9º, local 902.

—"Análisis psicológico y debate sobre el film de I. Bergman: «La hora del lobo»», por **Jorge Menéndez**, a las 19.30, en el Centro de Integración Psicológica, Esmeralda 779, piso 1º.

—"Cómo liberar nuestras energías psíquicas y obtener éxito", por **Juan Carlos Ermácora**, a las 19.30, en el Instituto de Cultura Universal, Esmeralda 561, piso 1º.

—"La neurosis obsesiva compulsiva y sus aspectos sexuales", por **Edgardo Omar Dalton**, a las 20, en TAO, Salta 133.

—"Ciencia y teosofía", por **Flora Malajovich**, a las 18.30, y "Contenido esencial de la doctrina teosófica", por **Octavio Hanot**, a las 19.30, ambas en la Biblioteca Teosófica, Agrelo 3050.

—"Cómo derribar la soledad, la falta de amigos y conocer el prójimo", por **A. Borges Jofré**, a las 19, en Hipólito Yrigoyen 1516, piso 1º.

Mirador porteño

Camembert y vino tinto

Otras veces hemos dicho que, a semejanza del "dime con quién andas..." también puede afirmarse: "Dime qué comes y te diré quién eres". Pues alimentarse, a más de ser un acto fisiológico inherente al ser humano, tiene implicancias de índole histórica, sociológica y otras. Es así como se ha hablado de una "civilización del maíz", "de la vid y el olivo", o "del arroz", lo cual significa que el desarrollo de determinados grupos humanos tiene íntima relación con los alimentos que constituyen su dieta básica, la forma de prepararlos y hasta el modo como se ingieren. El cual en ciertos casos configura un verdadero rito, tal como sucede en la ceremonia oriental "del té". Aclaremos que al decir "alimentos" nos referimos, en sentido amplio, tanto a los comestibles como a las bebidas. En lo que a los argentinos respecta el tema es importante, ya que durante muchos años hemos sido los mayores consumidores de carne vacuna y actualmente figuramos entre los primeros puestos. En un mundo como el actual, con necesitado de proteínas, ello, lejos de ser un mal, entraña un excelente índice del bienestar de un pueblo. Y si alguna vez hemos hecho juicios severos al respecto no es por el hecho en sí, sino por lo que consideramos una especie de "superstición" al respecto en muchos argentinos y especialmente en los porteños.

Es justamente esa exageración, como dijimos recientemente, lo que lleva a algunos compatriotas cuando viajan por el exterior a menospreciar a toda comunidad que no tiene abundancia de carne vacuna o la prepara en forma distinta de nuestros gustos. Lo cual, al fin de cuentas, no es sino una de las tantas formas de un nacionalismo agresivo y fuera de lugar. Estas reflexiones, que otras veces hemos formulado, se tornan de actualidad al leer que los atletas franceses que estos días compiten en las Olimpíadas de México llevaron consigo, a más de sus enseres personales, 8000 litros de vino de Burdeos, 200 kilos de salchichones y 300 de queso camembert. El médico de la delegación se apresuró a declarar, cuando se difundió el hecho, que esas provisiones no implicaban desconfianza a los alimentos locales, sino que eran para otros efectos. Terminando con una frase digna de figurar en la antología del disparate": "No hay que subestimar la importancia psicológica de un trozo de camembert, acompañado de un vaso de vino tinto francés, para exaltar la moral de nuestros campeones".

Con perdón del interesado, se nos ocurre que existen otros medios más aptos para levantar la moral de un campeón que está fuera de su país, que el mencionado. Tal como recordarles el hacer honor a su bandera, o anteriores marcas notables de compatriotas en justas análogas. Pero por más sabrosos que sean un trozo del famoso queso y un vaso del "bon vino" galo, éste es sin duda un modo de subalternizar la conducta de un individuo que quiere hacer honor a su nacionalidad. Otro cantar sería si esos alimentos tuvieran algo que ver con la salud de los campeones, lo cual aquél se apresuró en manifestar que no era así. Después de leer lo comentado nos explicamos mejor esa "superstición" de los argentinos por la carne vacuna. Y hasta se nos ocurre que bien podríamos aconsejarles que cuando se ausenten al exterior no dejen de llevar en sus valijas, junto a su ropa y enseres personales, unos cuantos kilos de bifes de chorizo y unas botellas de tintillo mendocino.

Planeamiento e imaginación

Por Luis Jorge Zanotti

(Para LA NACION)

Se atribuye a Einstein una frase que —según el viejo adagio— si no es cierta merecería serlo. Dícese que alguien preguntó una vez al sabio cuál era su método de trabajo: si hacía fichas, si anotaba sistemáticamente sus ideas para después elaborarlas... La respuesta fue algo así como una mirada un tanto irónica y unas pocas palabras: "No... usted sabe... las ideas son tan raras..." Y ahí está el quid de la cuestión: las ideas —nuevas, se entiende— son un fenómeno raro, una creación exquisita que la humanidad no derrocha, y no es habitual que un solo hombre tenga tantas ideas que necesite complicados sistemas de trabajo mental para recordarlas. Las fichas, los apuntes, la compaginación sistemática pueden hacerse con *datos*, con conocimientos, con *informaciones*, y en todo caso, con los conceptos que se elaboran y desarrollan a partir de las ideas madres. Esta capacidad para obtener nuevas ideas es la clave del progreso de la humanidad y lo que distingue, en última instancia, a los genios, que es al fin como llamamos a los seres que resultan capaces de producir mayor número de ideas nuevas que el común de los mortales, o simplemente de producir alguna. Cada día comprendemos mejor que la ilusión de los cultores del experimentalismo puro como proceso metodológico esencial para el avance de la ciencia ha sido reemplazada por la convicción de que la gran escalera hacia el avance del saber humano, en todos los campos, radica en la capacidad de elaborar hipótesis de trabajo mental, y que esa capacidad no puede ser reglamentada por ninguna metodología previa.

El planeamiento

El planeamiento, como técnica de organización y de trabajo, es un positivo avance, tanto para las empresas como para las sociedades, por cuanto en este momento histórico resultaría imposible todo desenvolvimiento mediante la acción de personas aisladas o libradas exclusivamente a la confianza en el acierto de sus propias decisiones. Las fundamentaciones estadísticas y las proyecciones consecuentes, los sistemas de procesamiento de datos y las modernas formas de utilización y compilación de la información, junto con la especialización en las modalidades de la confección de planes de acción para plazos de diferente naturaleza, configuran un conjunto de indiscutible ventaja como metodología para la acción política, en el amplio sentido de la palabra y sobre todo en cuanto ella implica la necesidad y la potestad de tomar decisiones, es decir, de elegir alternativas.

Las ideas

Pero todo lo anterior es cierto si esta labor se desarrolla sobre la base de ideas nuevas, de hipótesis de trabajo renovadoras para la sociedad o para la empresa, porque de lo contrario todo el andamiaje de la obra planificadora puede convertirse en una armazón complicadísima con apariencia de solidez, pero fundada en el vacío y carente de contenido auténtico. Que el planeamiento sea la fórmula de acción necesaria para el desarrollo de una nación es una premisa, a nuestro juicio, indiscutible, pero se debe recordar que para que ese planeamiento pueda funcionar hace falta, antes, tener la idea clave de qué entendemos por desarrollo, qué es lo que queremos para esa nación o qué le proponemos. Y para llegar a la formulación de esa idea es inútil llamar a técnicos o expertos ni en planeamiento ni en otra cosa, porque ahí entramos en el terreno vedado del cual hablaba Einstein, y se trata entonces de esperar, humildemente, a que la imaginación —el otro nombre del genio— nos dé las ideas para que luego los sistemas de planeamiento nos permitan llegar a su realización.

Los sistemas educativos

Esta exposición tiene una sola finalidad: recordar que desde que comenzó a desarrollarse y a aceptar la técnica del planeamiento para el desarrollo de los sistemas educativos en el mundo contemporáneo, se comenzó a olvidar, simultáneamente, que como paso previo para la planificación hay que tener las ideas que sostengan a esa labor. Es decir, hay que saber qué es lo que estamos planificando, porque si carecemos de ideas nuevas, lo único que haremos será planificar la realización de las ideas viejas. La renovación auténtica de un sistema educativo, en consecuencia, no puede surgir del planeamiento de la educación, sino de la capacidad mental que elabore hipótesis renovadoras, que proponga cosas diferentes y sostenga conceptos que hasta hoy resultan desconocidos. Si alguna de estas postulaciones resulta aceptada por la sociedad, entonces será llegada la hora de tomar todos los recaudos que la técnica del planeamiento nos ha enseñado, para tornarlas realidad, ya que en la actualidad los procedimientos anteriores son insuficientes.

La difusión en los últimos diez años de los procesos planificadores y el afán por preparar técnicos, expertos y especialistas en planeamiento de la educación —descuidando quizá la formación de tipo universitario superior en cuestiones pedagógicas— han llevado a la creencia errónea de que esa tarea será, casi milagrosamente, suficiente para renovar y actualizar el sistema escolar. Hay, en cambio, un grave déficit de imaginación creadora, y por lo tanto seguimos girando en torno de conceptos conocidos, debatiendo estérilmente sobre antinomias ideológicas o didácticas, que en su mayor parte no tienen hoy sentido, o planificando servicios educativos cuyas estructuras, contenidos y metodologías esenciales son idénticos a los actuales.

La pedagogía-ficción

Hace falta un gran esfuerzo de imaginación para salir de esta situación, y ello exige valentía para afrontar las consecuencias que recaen implacablemente —lo sabemos— sobre quienes se arriesgan a dejar de lado conceptos que han pasado a la categoría de intocables. Hoy discutimos en la Argentina sobre la reforma de la escuela normal, con gran entusiasmo y con gran honestidad también. Pero ello revela, al mismo tiempo, que estamos convencidos de que la escuela normal será siempre una necesidad, porque también aceptamos desde el principio que siempre serán necesarios maestros..., y esto porque tampoco se nos ocurre imaginar que quizá en el futuro podrán dejar de ser necesarias las escuelas. Y sin embargo es casi seguro que antes de fin de siglo las escuelas, tal como las entendemos y las conocemos, habrán dejado de existir. Seguramente habrá instituciones que seguiremos llamando escuelas, pero lo que se hará en ellas será muy diferente de lo que se hace ahora, y por lo tanto no tendremos "maestros" en el sentido que ahora le damos a la palabra. Y consecuentemente, el personal de esas instituciones requerirá otro tipo de formación y de preparación..., y por lo tanto quizá no necesitemos ya el tipo clásico de escuela normal en la que ahora estamos acostumbrados a pensar.

No queremos admitir que quizá a fines de siglo será innecesario enseñar a los niños a aprender a leer y escribir en las escuelas, porque muy probablemente aprenderán solos —como hoy a hablar—, gracias a ciertas modalidades que puedan utilizar los modernos medios de comunicación, como la televisión, por ejemplo.

En una palabra: tememos dejar andar a nuestra imaginación por los caminos del futuro, y a pensar de que sabemos con certeza absoluta que la ciencia-ficción de hace treinta años es la realidad de hoy, aún no tenemos coraje para elaborar una pedagogía-ficción, que bien puede ser la realidad del siglo XXI.

Entre el planeamiento y la imaginación creadora no hay, por cierto, batalla entablada, pues no son enemigos sino partícipes de la obra del avance de la humanidad. Pero en estos momentos el planeamiento de la educación está girando en torno de un gran vacío, porque la imaginación no lo ha provisto de las ideas que le digan qué es lo que en verdad y como auténtica renovación debe planificar.

La desgravación de las rentas de depósitos a plazo quedó sin efecto

Anteayer informamos sobre una resolución de la Dirección General Impositiva, según la cual quedaban desgravados los réditos provenientes de depósitos a plazo fijo colocados en bancos, entidades financieras y cooperativas de crédito —con la denominación que en cada caso les corresponde—, y los originados en cuentas de ahorro —de previsión— abiertas en entidades financieras y cooperativas de crédito.

La resolución lleva el Nº 892 (R), y fecha del 10 del corriente, pero ha quedado sin efecto antes de entrar en vigor. No había sido aún publicada en el Boletín Oficial, y la única noticia pública al respecto fue la suministrada por nosotros, y recibida con beneplácito en diversos ambientes financieros; específicamente, en los que tienen su actividad regulada por organismos oficiales, beneficiarios de la resolución 892. Ayer, sin haber comunicado previamente su existencia, el Banco Central informó de su derogación, mediante un comunicado telefónico difundido por la tarde entre los bancos, con este texto: "A raíz de un pedido de la Dirección General Impositiva, formulado a través de la Secretaría de Estado de Hacienda, se informa que ha sido dejada sin efecto la resolución Circular 892 (R) dictada en el sentido de incluir entre los depósitos cuya renta se desgrava, a las colocaciones a plazo fijo en los bancos, entidades financieras y cooperativas de crédito".

Ninguna explicación oficial se dio sobre los motivos de esta decisión.

Sin embargo, lo decisivo, se considera fue la posibilidad de distorsiones en la estructura actual del mercado; porque el favorable resultado que dejaría la desgravación para las entidades reguladas, determinaría el retiro de fondos del mercado extrabancario, con una previsible alza en las tasas de interés.

El escribano Enrique Maschwitz lee el nombre del ganador del Premio LA NACION, ante los miembros del jurado: Leonidas de Vedia, Jorge Luis Borges, Carmen Gándara, Adolfo Bioy Casares y Eduardo Mallea

Otorgóse el premio La Nación al escritor Abraham Haber

Ayer por la tarde se reunió en nuestro diario el jurado permanente designado para otorgar el Premio LA NACION, dedicado este año a un ensayo literario, histórico o filosófico, inédito, y destinado a todos los escritores de habla hispana radicados en cualquier país, según la bases que se dieron a conocer oportunamente. Se hallaban presentes en las deliberaciones finales todos los miembros del jurado, integrado por Carmen Gándara, Adolfo Bioy Casares, Jorge Luis Borges, Eduardo Mallea y Leonidas de Vedia. Este último se abstuvo de votar a causa de no haber podido leer, por razones de salud, la totalidad de los trabajos presentados.

En forma unánime, los jurados votantes convinieron en premiar el ensayo titulado "El símbolo vivo", firmado con el seudónimo de Filemón Martín, elegido entre ciento noventa trabajos. En la conversación previa, se aludió a los valores y a la seriedad de algunos de ellos, pero se señaló especialmente que en gran mayoría se trataba de monografías o estudios de tipo universitario y no ensayos propiamente dichos. Elemento de juicio decisivo para los integrantes del jurado fue ante todo la consideración de las características del ensayo como género literario, donde prepondera el elemento personal frente a un tema dado y no la erudición o la exposición de investigaciones realizadas. En mérito a esto y, por reunir en mayor grado esas cualidades, se eligió "El símbolo vivo", que de tal modo se hace acreedor al Premio LA NACION, otorgado en esta oportunidad por séptima vez. En otras ocasiones —1964 y 1966— el concurso fue declarado desierto por no reunir los trabajos, a juicio del jurado, los valores suficientes.

Como es de práctica, el escribano Enrique Maschwitz abrió el sobre para comprobar la identidad del ganador. Este resultó ser el señor Abraham Haber, residente en la Capital Federal. El nombre del señor Haber se añade así a los de Fernando Quiñones, ganador del concurso de cuentos; Silvia Moyano del Barco, novela; Ezequiel de Olaso, ensayo; Gustavo García Saraví, poesía; Alba Omil y Antonio Pagés Larraya, ensayo sobre Leopoldo Lugones, quienes compartieron el Premio en 1965; y Bernardo González Arrili, novela corta, señalados por esta distinción, que este diario otorga como contribución a la afirmación de las manifestaciones espirituales. El Premio LA NACION, que consiste en una medalla de oro y la suma de 300.000 pesos, será entregado al ganador en un acto que se realizará próximamente.

Associated Press agasajará hoy a LA NACION

Con motivo de la próxima entrada de LA NACION en el centésimo año de su fundación, fecha que comenzará a celebrarse a partir del 4 de enero próximo, la organización informativa The Associated Press, por intermedio de su gerente general, señor Wes Gallagher, y su subgerente general, señor Stanley M. Swinton, quienes participan en esta capital de las sesiones de la XXIV asamblea general de la Sociedad Interamericana de Prensa, ofrecerá a sus autoridades un banquete de honor, que será servido hoy, a las 21, en el Club Americano.

Como se sabe, la SIP eligió a Buenos Aires como asiento de su reunión en adhesión al centenario —ya cumplido— de "La Capital", de Rosario, y a los próximos cien años de "La Prensa" y LA NACION.

Participarán del agasajo, además, miembros de la sucursal Buenos Aires de AP y de otras filiales americanas de la organización.

Williams Alzaga ha renunciado a su cátedra

El doctor Orlando Williams Alzaga cursó al decano de la Facultad de Derecho y Ciencias Sociales de la Universidad de Buenos Aires, doctor Abel María Fleitas, la siguiente carta, cuya copia nos envió para su publicación:

"He cumplido no hace mucho la edad que los reglamentos universitarios consideran límite para permanecer en la cátedra. El plazo en que debo retirarme vence indefectiblemente el 1o. de marzo próximo. He querido, no obstante, hacerlo ahora, en cuanto entiendo que así facilitaré mi sustitución. En consecuencia, elevo a usted ésta mi renuncia.

"Debo agregar que me retiro con la íntima satisfacción de haber cumplido mi delicada tarea con cariño entrañable y con la responsabilidad que permanentemente impone la conciencia de la alta jerarquía de la función universitaria.

"Hace largos años renuncié también a mi condición de profesor adjunto; pero entonces fue porque jamás me avine a respetar «los religiosos sentimientos y el amor respetuoso al sistema» que iba postrando al país en la abyección y en la desesperanza. Preferí dedicar todo mi tiempo al alistamiento militante en que me hallaba, en la vanguardia de la lucha en contra de la ignominiosa dictadura. El sentimiento fue muy grande. Hoy, no puedo ocultarlo, me embarga también una nostalgia, pero distinta: sé que a las cosas queridas del acionar de la vida les toca un término; pero mitiga tal estado de ánimo la creencia, la seguridad casi, de que la cátedra de Economía Política, que siento ligada a tantos años de dedicación y de satisfacciones, ha de pasar ahora, por imperio justiciero de las circunstancias, a alguno de mis compañeros de trabajo, de entusiasmos, de ilusiones ante el noble empeño de enseñar a la juventud, dotados de talento, y ejemplos de hombría de bien, que se han hecho acreedores a ella".

Culto católico

Liturgia y santoral del día

Misa de Santa Margarita María Alacoque, una de las santas que más trabajaron para el honor del Corazón Eucarístico de Jesús. **San Erión,** discípulo de San Ignacio y que fue martirizado en Antioquía en el siglo II; **Mario, Alejandro y Víctor,** que padecieron el martirio en Nicomedia en el siglo IV; **Santa Mamelta,** a quien martirizaron en Persia en el siglo V; **Andrés de Creta,** que sufrió el martirio en 761; **Eteiredo y Eteiberto,** hermanos, que fueron martirizados en Inglaterra en 670; **Sergio** y su esposa **Margarita,** que abandonaron su rango de duques y distribuyeron sus riquezas entre los pobres.

Misas en la Universidad Católica

Todos los días, a las 17, habrá misa en la capilla de la Universidad Católica Argentina, Riobamba 1227.

Peregrinación de enfermos

Pasado mañana se efectuará la peregrinación de enfermos al santuario de Nuestra Señora de Luján, para la que se ha organizado un servicio gratuito de ambulancias, automóviles y colectivos, como asimismo atención médica permanente. Los que deseen acompañar a los enfermos podrán hacerlo en un tren especial que partirá de la estación Once de Septiembre, a las 8.20, y el precio del pasaje es de 176 pesos. Los informes se pueden solicitar por teléfono al 44-2043 o en Santa Fe 1364, en el horario de 10 a 12 y de 17.30 a 19.30.

Nuestra Señora del Valle

En esta parroquia, Córdoba 3329, la Legión de María efectuará mañana, a las 21, su reunión mensual, en cuyo transcurso se debatirá sobre el bautismo.

Ejercicios espirituales

El padre Alberto Luis Aguirre S. J. dirigirá un retiro espiritual que se efectuará del 31 del actual al 3 del mes próximo, en el convento de la Santísima Trinidad, de Villa Calzada. Es reservado para universitarios y las inscripciones se reciben en Sarandí 65, teléfono 47-8028.

Cuarenta horas

Hoy, en la capilla del Hospital Churruca, Almafuerte número 112.

Servicio sacerdotal de urgencia

Puede pedirse todos los días de 21.30 a 6 por el teléfono 84-2000 y se presta gratuitamente.

Gherardo Marone se oficiará una misa mañana a las 10.30 en la capilla del Pequeño Cottolengo, Carlos Pellegrini 1441.

➠ En memoria del señor Jorge Mario Palermo, fallecido recientemente, se rezará una misa mañana a las 11 en la capilla del colegio de La Salle, Riobamba 650.

➠ En memoria de don Carlos Cabrera Castilla será oficiada hoy a las 19 una misa en la capilla Mater Admirabilis, Arroyo 917.

DEME DEWAR
EL MEJOR WHISKY IMPORTADO EMBOTELLADO EN ESCOCIA
Importadores
CASA DELLEPIANE S.A.
70º ANIVERSARIO
Paseo Colón 1454
Tel. 30-7811 - Buenos Aires

Lumeras
TAPICERIA - DECORACIONES - ALFOMBRADOS
ALFOMBRAMIENTOS DE PARED A PARED
20 % VENTA EXTRAORDINARIA DE DESCUENTO
SARMIENTO 636 - Tel. 46-7313/3982 - Buenos Aires

VANYNA de WAR
OFRECE
UNA LIMITADA SELECCION DE MODELOS UNICOS - PRET A PORTER - A PRECIOS MUY ESTUDIADOS A PARTIR DE $ 25.000
ARENALES 1307
De 10 a 19 Hs.

DELEGACION CULTURAL A ROMA: Durante las Vacaciones de Verano, UN MES EN ROMA. Visitas exhaustivas comentadas en castellano por prof. de Historia del Arte a monumentos, edificios, museos, lugares históricos y típicos. Grand Hotel Continental en habitaciones de dos y una cama con baño privado. Exc. en autopullman a todos los alrededores, incluyendo reg. etrusca. SALIDA: 11 ENERO 1969. Plazas limitadas. Créd. a 24 meses al 7 % anual. INSCRIPCIONES: Organización Internacional Mundus, 25 de Mayo 574, Cap. Tel. 32-7931/2 - 31-9122 y 32-5254.

Entre por... blindex®
Cristal Templado a
CASA BASSI S.R.L.
Cerviño 4641 - Tel. 71-5264

IMPORTANTE EMPRESA SUDAMERICANA
Para respaldar $ 50.000.000 de publicidad requiere los 10 mejores Directores de Ventas. Presentarse de 9 a 12 y de 15 a 19 horas
CALLAO 66 8º PISO "A"

COLECCION MUNDIAL
Aparece mensualmente en volúmenes de 128 páginas, con una antología de cuentos de diversos países
VOLUMEN I: DIEZ CUENTISTAS ARGENTINAS
SILVINA BULLRICH
EUGENIA CALNY
ESTELA CANTO
Ma. ESTHER DE MIGUEL
BEATRIZ GUIDO
CARMEN GANDARA
LUISA M. LEVINSON
MARTHA LYNCH
SILVINA OCAMPO
SYRIA POLETTI
EL EJEMPLAR $ 150.- PIDALO EN SU KIOSCO
EDICIONES RIOMAR
LAVALLE 1145 - 1º. A BUENOS AIRES

Notas sociales

En la diplomacia—

En honor de los integrantes de la Compagnie Générale de Telegraphie, que se encuentra de visita en ésta, el embajador de Francia y la condesa de la Grandville ofrecerán hoy una recepción a las 19 en los salones de la Embajada.

➠ Se realizó ayer la recepción que el embajador de Colombia, doctor Lucio Pabón Núñez, y su esposa, doña Lucila Gaitán, ofrecieron en honor del consejero de embajada y la señora Tulia Lleras Camarco, y del agregado militar naval y aéreo y la señora Luz Robledo Pulido.

Por otra parte, el embajador reunirá esta noche en una comida a un grupo de caballeros para agasajar al ministro de Salud Pública, doctor Antonio Ordóñez Plaja.

➠ El embajador de Chile, don Hernán Videla Lira, y su esposa, doña Laura Edwards, ofrecieron anoche una comida en su residencia en honor de la delegación de dicho país a la reunión de ministros de Salud Pública.

Reuniones—

En vísperas de su casamiento, la señorita Marcela Murphy O'Farrell fue agasajada ayer con un té por la señorita Magdalena Dodero Arocena. Por su parte, las señoritas Margarita López Lecube y María Teresa Zapiola Macnab reunirán hoy con el mismo motivo a un grupo de sus amigas.

➠ La señorita Silvina Morgan Victorica ofrecerá mañana un "shower-tea" en obsequio de la señorita María Matilde Pérez Otaola, quien en breve contraerá matrimonio. Con una demostración análoga será agasajada pasado mañana por la señorita Silvina Usandivaras.

➠ La condesa Daria Orlandini Malaguzzi Valeri de Valdivieso ofrecerá hoy un cóctel en agasajo de un grupo de sus relaciones.

➠ Para despedir de la vida de soltera a la señorita Marta Delgado Risso, la señorita Ema Palombo reunirá pasado mañana en un "shower-tea" a un grupo de amigas de la novia.

Comidas—

El doctor Manuel Adroguć y su esposa, doña Esther Navarro, reunirán mañana en una comida a un grupo de sus amistades para despedir de la vida de solteros a la señorita Susana Oyenard y al señor Héctor C. Pasman. Por igual motivo, la señora Sara Oyenard de Adroguć y la señorita María Sosa Acevedo la agasajarán el domingo con un "sower-tea".

➠ Doña María Ester Costas de Irurzun reunió en una comida a un grupo de amistades para despedir al señor Juan Antonio Diharce y su esposa, doña María Ester Irurzun, que se ausentarán en breve para los Estados Unidos.

➠ En atención del señor Marcos Rodríguez y su esposa, doña Blanca Rosa Acri, quienes regresaron de Washington, la señorita Selva de la Serna ofreció anoche una comida.

➠ Con motivo de su próximo casamiento, la señorita María Inés Lecot y el señor Alejandro Alfredo Bergalli serán agasajados mañana con una comida por el señor Alejandro Firpo y su esposa, doña María Irene Rojas Panelo.

Fiestas infantiles—

Mañana se realizará la reunión que ofrecen el señor Jorge Víctor Palmer Coll y su esposa, doña Clide Soloa, en agasajo de los amigos de su hijo Jorge Emilio, que festeja su cumpleaños.

Casamientos—

El casamiento civil de la señorita Cecilia María Achával Rodríguez con el señor Jorge N. Black será efectuado el 29. Intervendrán como testigos, por la novia, la señora Elena Zuberbühler de Huseyo y la señorita Angélica Bercetche y por el contrayente los señores Ernesto N. Black y Juan Murphy. La ceremonia religiosa será celebrada el 7 del mes próximo con misa de esponsales a las 19.30 en la iglesia de San Martín de Tours. Actuarán como padrinos los señores Francisco J. Achával Rodríguez y su esposa, doña Ruby Aberg Cobo, y Jorge A. Black y su esposa, doña Elisa Cabral Hunter.

➠ Ha sido concertado el matrimonio civil de la señorita Marcela Murphy O'Farrell con el señor Ricardo Mihanovich Nazar. Intervinieron como testigos, por la novia, las señoras May Nelson de O'Farrell y Moira Murphy de Jenkins y por el novio los señores Alberto Loizaga y Eduardo Zorraquín. La ceremonia religiosa será bendecida el 24 a las 20.30 en la basílica de Nuestra Señora de la Merced.

➠ En la iglesia de San Martín de Tours se celebrará hoy a las 19.30 el matrimonio de la señorita María Mónica Caballero con el señor Carlos María Villar Araujo. Serán padrinos la señora Irma Araujo Villar de Villar y los señores Oscar Jorge Caballero y su esposa, doña María del Carmen Vidiri, y Horacio J. Villar.

➠ El padre Heraldo Gómez Bolgia bendecirá pasado mañana en la iglesia Santa Julia el casamiento de la señorita Jorgelina Ana Gómez Joly con el señor Carlos Alberto Pécora. Serán padrinos el doctor Roberto T. Gómez Joly y su esposa, doña Francisca Pérez Martín, y don Santos Pécora y su esposa, doña María M. Alvarez. En el acto civil, que se concertará mañana, actuarán como testigos la señorita Cristina Pécora y Roberto G. Gómez Joly.

➠ El padre Esteban Rezábal bendecirá pasado mañana a las 20.30 en la iglesia de Nuestra Señora del Carmelo el matrimonio de la señorita Susana Valle con el señor Ernesto Denegri. Serán padrinos la señora Elvira Stillitani de Denegri y el señor Francisco Valle. En el acto civil, que se efectuará hoy, intervendrán como testigos la señora Irene Sturla de Maisterra y el señor Mario Yampolsky.

➠ El casamiento de la señorita Katia Roittman con el doctor Bernardo Luis Rovira Maggia será bendecido hoy a las 20.45, en la basílica del Santísimo Sacramento. Serán padrinos las señoras Sara Rovira de Robinson y Helene Pérez Pilchon y los señores Marc Roittman y Bernardo T. Rovira.

Compromisos—

Pasado mañana será celebrado el compromiso de la señorita María Cristina Echeverrieta Florio con el guardia marina Luis Carlos Lagos.

➠ Mañana será formalizado el compromiso de la señorita María Nélida de Juano con el señor Miguel Carlos Araya.

Beneficios—

Los alumnos del Jardín de Infantes Peter Pan presentarán mañana y pasado a las 11 una exposición de las obras realizadas por ellos mismos en la Sala de Arte Nuevo, local 13 de la Galería del Este, Maipú 971.

La venta de dichas obras será a beneficio de la Cooperadora del Hospital de Niños.

Enfermos—

La señora Clara Oliver de Menéndez Behety guarda cama.

➠ Guarda cama la señora Mónica Magrane de González.

➠ La señora Teresa Rueda de Giribone guarda cama.

➠ Guarda cama la señora María Celia Villanueva de Schwarz.

➠ Ha sido operada la señorita Graciela Monla Desmery.

➠ La señora Mercedes Bonomi de Goya guarda cama.

➠ El señor Jorge A. Mules ha sido operado.

Viajeros—

Para Europa el señor José María Aberg Cobo y su esposa, doña Inés Murga.

➠ Para los Estados Unidos el señor Roberto Fernández Speroni y su esposa, doña Cristina Menéndez Behety.

➠ De Europa los señores Fernando M. Bosch y su esposa, doña María Victoria Fragueiro, Diego de Alzaga, Nicolás Antonio Leguizamón y Eugenio Delacre.

➠ De los Estados Unidos y México el señor Horacio Eduardo Celasco y su esposa, doña María Angélica Noceti.

➠ Para Montevideo la señora Martha del Campo de Poggio y la señorita Silvina del Campo.

➠ Para Lima el doctor Javier Caballero Tamayo.

➠ Para Río de Janeiro el señor Domingo Retondo y su esposa, doña María Inés Terán.

In memoriam—

Por doña Georgina Massini de Astoul Bonorino se oficiará una misa mañana a las 19 en la capilla del Colegio Marianista, Rivadavia 5652.

➠ En la basílica de Nuestra Señora del Pilar se oficiará un funeral hoy a las 11 en memoria del general José A. Ramayón.

➠ La Archicofradía del Santísimo Sacramento hará celebrar una misa mañana a las 10 en la capilla del Sagrario, en memoria del señor Miguel Pando, fallecido recientemente.

➠ Al cumplirse el aniversario del fallecimiento del doctor

Participaciones Sociales
CASAMIENTOS
CARLOS MADARIAGA ANCHORENA - GLORIA NOGUERA COTÓN, por este único medio participan a sus relaciones y amistades su casamiento celebrado en la iglesia del Salvador el día 10 de octubre, bendecido por el Rvdo. padre HECTOR GRANDINETTI S. J.
El Sr. MANUEL RUIZ de los LLANOS y la Srta. MARIA ISASMENDI LURO participan su casamiento a realizarse el 19 del actual en la Capilla de San Martín de Tabacal (Salta).

TARQUINIA DECORACIONES
Comunica a sus clientes la venta de una parte de su stock de muebles a precios muy especiales
Av. ALVEAR 1702 - 41-9792

PROVENTAS
si no lo tenemos... lo proyectamos!..
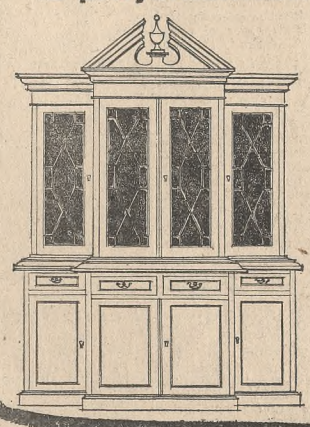
y también lo financiamos...
Piqué
SARMIENTO 1158 - BS. AS.
MUEBLES DE ESTILO
TAPICERIA
DECORACIONES

PIEL FRESCA Y SANA?
POLVO DESODORANTE
VERITAS
(MEJOR QUE EL TALCO !)
PROTEGE Y EMBELLECE LA PIEL
LA FARMACO ARGENTINA S.A.

AL PRECIO MAS BAJO!
masajeador massator picco

IOA
Av. CORDOBA 1315 - Tel. 44-1713/4
Av. CORDOBA 2248 Tel. 47-5192
H. YRIGOYEN 4172 - Tel. 88-7798
BUENOS AIRES
BELGRANO 380 - Tel. 743-6252 - SAN ISIDRO
SAN MARTIN 573 - QUILMES
FRESEDO PUBLICIDAD

CROMO S.A.

Toda la ciudad se viene al centro al SUPER DEL PLATA MERCADO
Supermercado - vidriera de la ciudad
POR COMODIDAD, ATENCION, ECONOMIA
NUESTRAS SECCIONES
Planta Baja: Carnicería - Pescadería - Verdulería - Frutería - Lácteos - Fiambrería - Rotisería - Pastas Frescas - Comestibles Envasados - Bebidas Nacionales e Importadas - Florería - Plásticos - Quesería.
Entre Piso: Perfumería - Bazar y Menaje - Blanco y Mantelería Artículos del Hogar - Juguetería - Cristalería - Porcelanas - Cerámicas.
Anexo: Gran Bar y Confitería.
NUESTRAS OFERTAS
Té LIPTON inglés Caja de 20 sobres de 2 grs. c/u. $ 262
Té PUNTA DE ORO Caja de 400 grs. $ 216
QUESO GRUYERE 1 kilo $ 550
QUESO GRUYERITA 1 kilo $ 280
Papel higiénico El paquete c/4 rollos $ 100
Jabón de lavar 400 grs. $ 17
Manzana RED DELICIUS 1 kilo $ 85
Parrilla CAPEA $ 950
Chocolate suizo en estuche "Ambiance" de 241 grs. $ 1.098
Chocolate MU-MU 240 grs. $ 117
Turrón español Lata de 200 grs. $ 390
Talquera MELANIE $ 390
Estuche con 6 vasos whisky $ 559
Sardinas españolas Lata de 260 grs. $ 189
Berberechos españoles. Lata de 125 grs. $ 179
CARNE
AGUJA 1 kilo $ 120
FALDA 1 kilo $ 45
CUADRADA 1 kilo $ 185
Pavo "a la York" 1 kilo $ 1.400
PIO NONO relleno de palmito y pollo. 1 kilo $ 1.000
Televisor de marca 23 pulgadas $ 48.900
Enceradora lustradora $ 11.490
Cuchillo eléctrico SAXONY $ 4.990
AMPLIA PLAYA DE ESTACIONAMIENTO GRATIS PARA 300 COCHES
Sobre Av. 9 de Julio desde Bmé. Mitre a Sarmiento

Abierto de Lunes a Sábados de 7.30 a 20.30 hs. Domingos de 8 a 12.30 hs.

La XXIV asamblea anual de la SIP fue inaugurada

(Cont. de la 1a. pág., 5a. col.)

tando "mi reconocimiento a la Comisión Organizadora por la hospitalidad y excelentes facilidades brindadas para esta asamblea general.

Otros informes

En seguida el tesorero, señor John C. A. Watkins, leyó la información correspondiente a la situación económica. Hizo saber, entre otras cosas, que al cierre del ejercicio el saldo favorable es de u$s. 84.942, contra u$s 75.942 al término del anterior.

A continuación la presidencia designó dos comisiones, la de Jueces, copresidida por los señores William Cowles y José Dutriz, Jr., que informará sobre la elección de nuevos directores, y la de Resoluciones, encabezada por el Dr. Alberto Gainza Paz, y pasó a leer su informe el presidente de la Comisión de Premios, señor Riobó Caputo.

Entrega de premios

Los galardonados con los premios SIP-Mergenthaler y SIP-TOM Wallace, al tiempo de ser nombrados, recibieron las recompensas —en algunos casos fueron entregadas a sus representantes—. La nómina es ésta: en reconocimiento a la labor de un periodista por la libertad de prensa, a F. Genaro Greco, de "La Voz del Pueblo", de Tres Arroyos, Argentina; en reconocimiento de servicios públicos meritorios a la comunidad por medio de comunicaciones o reportajes, a Narciso Kalifi, de la revista "Realidade", de San Pablo, Brasil; en reconocimiento a la labor meritoria de un caricaturista, a Luis Elciades Mosquera, de "El País", de Cali, Colombia; en reconocimiento a la labor meritoria de un fotógrafo, a Pedro Luis Raota, de "El Heraldo", de Concordia, Argentina; en reconocimiento de servicios destacados de un periódico en beneficio de la comunidad, a "El Caribe", de Santo Domingo, República Dominicana; en reconocimiento a la labor realizada por un periodista de los Estados Unidos o Canadá en bien de la amistad y la comprensión interamericanas, a James Nelson Goodsall, del "Christian Science Monitor", de Boston, Estados Unidos, y en reconocimiento a la labor realizada por una publicación o grupo de publicaciones de los Estados Unidos o Canadá en bien de la amistad y comprensión interamericanas, a "The Los Angeles Times - The Washington Post News Service", de los Estados Unidos.

Con esta ceremonia diose término a la reunión constitutiva de la asamblea.

Llega Onganía

Previa llegada del intendente municipal, general Manuel Iricíbar, los miembros de la Comisión Organizadora doctores Bartolomé Mitre y Alberto Gainza Paz y señor Francisco A. Rizzuto, así como los señores Lee Hills y Agustín Edwards, de la comisión de la SIP, se trasladaron a la puerta del Plaza Hotel para recibir al presidente de la Nación.

Este ingresó en el salón a las 11.7, en compañía de los nombrados, del secretario de Difusión y Turismo, señor Federico Frischknecht, y del jefe de la Casa Militar de la Presidencia, contraalmirante Asdrúbal Fortunato, entre el aplauso de la concurrencia.

Una vez que las autoridades tomaron asiento en sus sitiales comenzó el acto, que fue trasmitido por LRA Radio Nacional y la cadena oficial de radiodifusión.

Del presidente de la SIP

El señor Hills, con breves conceptos, manifestó la complacencia y la honra que significaban para la asamblea poder dar la bienvenida al "presidente de esta gran nación y de escuchar sus palabras".

Añadió que en estos momentos de agitación mundial el teniente general Onganía tiene la responsabilidad de guiar a uno de los más importantes países del hemisferio, en una época de dificultades económicas, y reiteró su agradecimiento por su presencia.

A las 11.13 comenzó a leer su discurso a los delegados el jefe del Estado —cuyo texto damos en otro lugar de esta edición—, en el cual demoró 21 minutos. A su término, nuevamente el señor Hills agradeció "la brillante disertación" y la vocación demostrada por que la libertad de prensa continúe en la Argentina. "Usted la ha mantenido y estamos seguros de que la seguirá manteniendo", dijo, y recordó su expresión de que "la libertad de prensa existe en beneficio de la comunidad, en beneficio de la libertad misma del hombre, de la cual es inseparable".

Reiteró su elogio, finalmente, a Buenos Aires, cuyo "tiempo maravilloso" destacó —la mención provocó risas en la sala—, para decir por último que "esta ciudad es una gloria en el mundo".

A las 11.38 abandonó el salón el teniente general Onganía, en compañía de su comitiva y los integrantes de la SIP que lo habían acompañado a la entrada.

Un incidente

Instalado el presidente de la Nación en su automóvil, una mujer, que se identificó a gritos como Conrada Sánchez, se abalanzó sobre el vehículo con el propósito de entregarle una carta que, según expresó, desde hace tiempo trataba de hacerle llegar sin éxito.

Un miembro de la custodia le arrebató la misiva y la introdujo en un patrullero que velozmente se aproximó al lugar, en el cual fue trasladada a la comisaría 15a.

En el Plaza Hotel recibióse un telegrama enviado a la SIP por el señor Agustín Rodríguez Araya, que expresa: "Vuestra tribuna la ocupa el teniente general Juan Carlos Onganía. Ningún ciudadano puede hablar en tribunas levantadas en una plaza o en un local. No hay libertad de prensa si no hay libertad para hablar".

Por la tarde

A las 14 partieron, desde el Plaza Hotel, los autobuses en los cuales los delegados y sus esposas realizaron una excursión por la ciudad, con visita a museos, de la cual regresaron pasadas las 17.30.

Agasajo de UPI

La United Press International ofreció a las 19 un cóctel y buffet en obsequio de los integrantes de la SIP, que fue servido en el Club Americano. Desde allí la concurrencia se trasladó al Teatro Colón para asistir a una representación del ballet "El lago de los cisnes" preparada en su agasajo por la Intendencia Municipal.

Candidatos a directores

Los asociados de la Sociedad Interamericana de Prensa en condiciones de ser elegidos para completar las vacantes en la Junta de Directores, son los siguientes:

Manoel F. do Nascimento Brito, "Jornal do Brasil", Río de Janeiro; George Burt, "The Louisville Times", EE.UU.; A. P. Chagas Freitas, "A Noticia" y "O Dia", Río de Janeiro; Manuel Cisneros, "La Gaceta", Perú; César Civita, Editorial Abril, Argentina; Charles L. Dancey, "The Journal Star", EE.UU.; Raymond E. Dix, "The Daily Record", EE.UU.; Andrés García Lavín "Novedades de Yucatán", México; Héctor González Valenzuela, "El Rancagüino", Chile; William R. Hearst, Jr., The Hearst Corporation, EE.UU.; Lee Hills, Knight Newspapers, EE.UU.; Rodolfo Junco de la Vega, Jr., "El Norte" y "El Sol", México; Carlos Ovidio Lagos, "La Capital", Argentina; Ian MacDonald, Thompson Newspapers, Canadá; Peter Manigault, "News & Courier", EE.UU.; Carlos Manini Ríos "La Mañana" y "El Diario", Uruguay; Diana Julio de Massot, "La Nueva Provincia", Argentina; Julio de Mesquita Neto, "O Estado de São Paulo", Brasil; Bill D. Moyers, "Newsday", EE.UU.; reverendo Albert J. Nevins, revista "Maryknoll", EE.UU.; Enrique Nores Martínez, "Los Principios", Argentina; Luis Teófilo Núñez (h.), "El Universal", Venezuela; Germán E. Ornes, "El Caribe", República Dominicana; Hugh B. Patterson, "The Arkansas Gazette", EE.UU.; Carlos A. Ricart, "Listín Diario", República Dominicana; Charles E. Scripps, Scripps-Howard Newspapers, EE.UU.; Renato Simões, "A Tarde", Brasil; Thomas Vail, "The Plain Dealer", EE.UU.; Napoleón Viera Altamirano, "El Diario de Hoy", El Salvador, y John C. A. Watkins, "The Jornal-Bulletin", EE.UU.

El programa de la fecha

La XXIV asamblea anual de la SIP, que será clausurada mañana, tiene previsto para hoy a las 9 una mesa redonda sobre los puntos de vista de la juventud acerca de la sociedad de hoy. Serán directores del debate el señor Harris Wofford, presidente de la Universidad del Estado de Nueva York en Old Westbury, Long Island, y la señora Eulalia Lobo, profesora de historia de América en la Universidad Federal de Río de Janeiro. Formarán parte de la mesa representantes de la generación joven tanto de la América latina como de la sajona.

De 12 a 18 se realizarán las elecciones de nuevos directores, y a las 13 la Agencia France Presse ofrecerá un buffet.

A las 15 hará una reunión el Centro Técnico de la SIP, en cuyo transcurso será entregado el premio John R. Reitemeyer, además de menciones especiales, y se desarrollará una conferencia acerca de "La revista y el diario del futuro: algunos de los últimos adelantos en la preparación e impresión de diarios y revistas. El empleo de nueva tecnología en Time Inc.". Actuarán como directores del programa los señores Harlan E. Anderson y Robert L. Sorensen, director y subdirector de Tecnología, respectivamente, de Time Inc., y será moderador el señor Guillermo Gutiérrez V-M, vicepresidente del Centro Técnico de la SIP.

A las 15, para damas solamente, habrá un té con desfile de modelos en el Alvear Palace Hotel, y a las 19, en el Salón Dorado del Palacio del Concejo Deliberante, el intendente municipal, general Manuel Iricíbar, ofrecerá una copa de champaña a los delegados.

Por último, a las 21 habrá una nueva función especial en el teatro Colón.

Libertad de prensa para beneficio de la comunidad

(Cont. de la 1a. pág., 3a. col.)

ciales e ideológicos, religiosos y de clase, dividieron las naciones y alimentaron las hogueras de un mundo en llamas. Hemos creído que con la mayor riqueza y más bienestar, educación y salud, lograríamos la paz interna y la paz entre los pueblos, pero la violencia estalla allí donde hay mayor riqueza y donde está mejor distribuida, allí donde la educación tiene una tradición milenaria, donde el bienestar y la salud existen para casi todos.

Medimos el éxito de los gobernantes por el aumento del producto bruto de las naciones. Hemos olvidado que no sólo de pan vive el hombre.

La paz no es la consecuencia automática de un desarrollo material aceptable. La paz demanda, en última instancia, la fuerza espiritual de los que quieren vivirla al servicio de la libertad humana.

Hemos aprendido que la paz no puede reinar entre pueblos armados y pueblos desarmados, entre pueblos ricos y pueblos pobres, entre los que cultivan las artes, la ciencia, la tecnología y aquéllos que de la nada no pueden hacer nada.

Para que exista la paz entre las naciones hemos creado una constelación de organismos internacionales sin precedentes en la historia. Abarcan todas las actividades del hombre sobre la tierra — aun las del hombre más allá de la tierra, en el espacio. Hay organismos para consolidar la paz y organismos para prevenir la guerra. Organismos para transmitir la ciencia y la cultura, y organismos para fomentar la producción y subvenir al arte, promover el intercambio comercial, hacer conocer la tecnología y también para aumentar la productividad.

No obstante, Corea, Argel, Palestina, Chipre, Suez, Berlín y Vietnam, han jalonado nuestros días en la tierra y hoy, como hace exactamente treinta años, Checoslovaquia ocupa nuestros pensamientos.

Algunos han pensado que la paz llegaría con el ocaso de las nacionalidades y la transferencia del poder efectivo a organismos internacionales o supranacionales. Pero las grandes estructuras internacionales carecen de una presencia real y sustentadora. Reflejarán el pensamiento de los gobiernos, pero no el sentimiento de los pueblos.

Las naciones continuarán existiendo

Las naciones continuarán existiendo. La nacionalidad no podría morir en este siglo en que hemos visto a una nación reclamar y afirmar su libertad después de dos mil años de ausencia, en que llegamos al ocaso del coloniaje político en el mundo nuevo.

El hombre aún rinde su vida con alegría por la libertad, por su fé, por su ideal y por su patria.

"Nuestra tierra es sagrada para nosotros. Sus pampas, sus montañas, sus ríos y ciudades hablan un idioma que entiende el hijo de la tierra. Sus paisajes modelan costumbres, tipos de vida, formas de pensar y de sentir; sus ritos son ocultos para el que no conoce su canto ni sabe interpretar su lenguaje.

"La violencia que interrumpe la avidez con que perseguimos los objetivos del desarrollo, aun en los países más avanzados, señala que nuestros pueblos tienen aspiraciones más profundas que hemos desoído; que nuestra sociedad, si atiende bien las necesidades materiales del hombre, atiende mal a sus requerimientos espirituales.

"De igual manera que internacionalmente o en el continente, nosotros, como nación, experimentamos la carencia de instituciones adecuadas para expresar nuestra posición y nuestras aspiraciones, con estructuras jurídicas vacías o grandes burocracias que no pocas veces actúan totalmente alejadas de las realidades nacionales; en lo interno, los ciudadanos se ven confrontados con órganos de decisión no suficientemente representativos de sus necesidades.

"El primer objetivo de un país es integrarse verdaderamente para vivir su realidad.

"Los gobiernos deben tener los pies en la tierra y echar raíces en la comunidad. Cuando ésta no logra expresarse ni se siente representada por el mecanismo formal que ha creado, los gobiernos tambalean y caen. No todas las revoluciones son cuartelazos, las hay que responden a una realidad más profunda, más sentida y más compleja que la aparente cuando los gobiernos pierden contacto con los pueblos.

Gobierno del, por y para el pueblo

"Las mejores intenciones acompañan el proceso de transferencia de los poderes nacionales a entidades internacionales. Cuando se le da curso, los gobiernos son cada vez menos gobiernos del pueblo, por el pueblo y para el pueblo. La comunidad participa cada vez menos de las decisiones y queda cada vez más comprometida la posibilidad de arraigar con estabilidad las instituciones democráticas.

"No podemos seguir políticas contradictorias: internamente, buscando acercar el gobierno a la comunidad para que exista una efectiva democracia y, externamente, transfiriendo el poder de dicisión a centros cada vez más alejados de la comunidad.

"Una visión macroeconómica, macrosocial y macropolítica está en inevitable conflicto con cada una de las situaciones particulares de la cual es pretendidamente representativa. Hace perder de vista nuestros verdaderos problemas mientras movilizamos energías en la solución de otros cuya realidad es harto discutible.

"Los grandes lemas pueden servir para mover las voluntades y entusiasmar los espíritus, pero una cosa son los ideales y las metas claras, y otra las utopías que generan los fracasos, fomentan los engaños y conducen fatalmente a las frustraciones colectivas." Así la integración de América por países carentes hasta de comunicaciones y de transporte interno, con desigualdades en sus niveles de vida, educación, cultura, salud, producción, crecimiento y comercio, magnificadas y compendiadas por falta de estructuras de gobierno y conducción, sería una invitación al caos que ningún gobernante responsable puede aceptar.

La acción internacional debe ejercerse para lograr objetivos comunes, concretos y productivos que los países, aisladamente, no puedan obtener. Cuando rebasa estos límites, pierde fuerza, se desprestigia y encuentra su detrota en la indiferencia de los pueblos cuyos resortes vitales ignora, cuyas energías y entusiasmos le son negados.

Debemos concentrar primero nuestros esfuerzos en lograr la comunidad nacional compacta y equilibrada, solidaria y libre que el mundo de hoy exige, mientras vencemos las distancias que nos separan físicamente y acortamos los desniveles sociales y económicos que son factores de agitación y desequilibrio. La paz interna y externa sólo puede mantenerse a través del cambio por el cual claman los pueblos, y el cambio sólo se podrá lograr por la propia decisión de las naciones.

América latina constituye una inmensa región con unidad de ideales; no es una aspiración utópica que responda a una ideología circunstancial. Nuestros ideales están encarnados en todos los habitantes de este suelo: fé en Dios, libertad individual, vocación de paz, comprensión humana. Estos estandartes han hecho del nuestro el continente de la fé y de la esperanza.

Importancia de la Prensa

La importancia de la prensa nunca ha sido más grande que hoy. La velocidad de las comunicaciones, la eliminación del analfabetismo y la modernización de estructuras han aumentado su ámbito, su poder y su influencia de manera insospechada.

Su responsabilidad ha crecido en forma paralela. La prensa se encuentra sometida a las mismas presiones, a las mismas tensiones que los gobiernos y las comunidades en los cuales se desenvuelve. Ha creado sus propios sistemas internacionales, entre las cuales esta Sociedad Interamericana es un buen ejemplo de un mecanismo que funciona en pro de la prensa misma; refleja sus intereses y sus preocupaciones. Se ve enfrentada a cada instante con el problema de ser auténticamente representativa de la comunidad a la que sirve y es hoy un engranaje indispensable e insustituible hasta para su misma existencia.

La libertad de prensa, en consecuencia y paradójicamente, no ha sido instituida en beneficio de la prensa que, como industria, hasta podría desenvolverse en condiciones económicas más ventajosas cuando falta. Existe en beneficio de la comunidad, en beneficio de la libertad misma del hombre, de la cual es inseparable.

Amenazas al periodismo libre

Hoy no sólo los gobiernos pueden restringir al periodismo libre. Las condiciones económicas han llevado a una concentración de estructuras de información que en ocasiones pueden afectar la libertad del hombre para informarse. La complejidad del gobierno de la comunidad, de las relaciones internacionales, de la malla de intereses y presiones que nuestra sociedad moderna ha tejido, pueden incidir en la libertad de prensa. Si ello ocurriera y el periodismo se convirtiera en el mero vehículo de grupos de presión o de interés, nuestra libertad estaría amenazada, porque el mundo en que vivimos dejaría de ser libre.

Los hombres de prensa del continente deben permanecer en constante guardia y mantener bien en alto las banderas de independencia de opinión, servicio a la comunidad y patriotismo, que el más antiguo de los miembros de esta sociedad enarboló hace más de doscientos años.

La tentación de la conveniencia, las buenas cosas de la vida y una actitud complaciente ante las imperfecciones de nuestra sociedad pueden más contra la libertad que las amenazas, las clausuras y las persecuciones de épocas pasadas.

Así como habéis triunfado contra otras circunstancias en otros tiempos, juntad vuestras fuerzas y perseverad en la lucha constante del hombre por su libertad. Es una lucha en la cual cada generación debe forjar sus propias armas y librar sus propios combates.

Tratáronse temas de las relaciones con el Paraguay

Varios asuntos de las relaciones bilaterales con el Paraguay y en el marco continental se trataron ayer en el Palacio San Martín con la presencia del canciller de ese país, Dr. Raúl Sapena Pastor.

Hubo una extensa reunión de la cual participaron el secretario de Comercio Exterior, doctor Elbio Baldinelli; el subsecretario de Relaciones Exteriores, Dr. Jorge A. Mazzinghi; el subsecretario de Relaciones Económicas Internacionales, Dr. Antonio Estrany Gendre; el director general de Política, embajador Enrique Peltzer; el director del área sudamericana, embajador Guillermo de la Plaza; el embajador del Paraguay, doctor Aníbal Mesquita Vera; el primer secretario de la Embajada, señor Tomás Montanero, y funcionarios de la Cancillería.

Asuntos comerciales

En la primera parte de la reunión se consideraron cuestiones comerciales.

Se establecieron las bases generales para la constitución de una comisión mixta similar a las establecidas con Brasil, Colombia y Chile para estos asuntos. La creación de la comisión se formalizará por notas reversales, que se firmarán en Asunción. Al respecto, se ha contemplado especialmente la participación de los sectores privados, así como también para la aplicación del convenio de Inversiones suscripto en 1967.

También se trató de la creación de una cámara para el comercio del tung, con vistas a coordinar la acción de los productores argentinos y paraguayos en la fijación de los precios internacionales del producto.

En orden a productos, se contempló la regularización de las exportaciones de maderas duras del Paraguay a nuestro país y el aumento de la cuota de exportación de yerba mate.

Paraguay solicitó la habilitación de aduanas en Posadas y Corrientes, para el tráfico de sus exportaciones a la Argentina. Además se pasó revista a la situación del comercio en la ALALC.

Temas políticos

La conversación sobre asuntos políticos comprendió un análisis de la situación continental y, fundamentalmente, los asuntos vinculados con la Cuenca del Plata.

Actividades del doctor Sapena Pastor

El canciller paraguayo será recibido mañana, a las 13.15, por el presidente de la Nación. Hoy, a las 11, concurrirá a una sesión ordinaria del Comité Intergubernamental Coordinador de la Cuenca del Plata y luego será agasajado con un almuerzo ofrecido por el doctor Mazzinghi en el Palacio San Martín, al cual han sido invitados funcionarios de la Cancillería.

El doctor Sapena Pastor se encuentra en Buenos Aires desde el jueves anterior. Había venido en tránsito para Nueva York, pero a raíz de sus gestiones aquí irá a Asunción para informar a su gobierno.

Se realizaría hoy una última gestión por el pleito laboral en YPF

En medios gremiales informóse anoche que en la fecha se efectuaría una última gestión —a nivel presidencial— para hallar una solución al conflicto laboral planteado en la destilería platense de YPF. En dichas fuentes hízose saber, además, que habían fracasado las negociaciones con la parte empresaria. La actividad en la planta se desarrolló con las mismas características de jornadas anteriores, es decir, ausencia total de trabajadores y concurrencia de personal jerarquizado.

Fracasaron las gestiones

LA PLATA. — En el local del sindicato del personal del Ministerio de Educación, reuniéronse ayer con dirigentes locales el secretario general del SUPE Mendoza, Juan Carlos Zamora; el prosecretario del SUPE Comodoro Rivadavia, José Almirón, y el secretario del SUPE Santa Cruz, Osvaldo Cejer. En la oportunidad los nombrados manifestaron que "habían fracasado definitivamente las gestiones con la empresa para lograr una solución" y añadieron que hoy, a las 11, se intentará una última gestión a nivel presidencial. Después de ella, expresaron, "retornarán a las bases para informar y adoptar una decisión final".

Incendiaron un transporte público

LA PLATA. — Un transporte público de pasajeros fue incendiado por un grupo de manifestantes que expresaban su apoyo a la huelga de los gremios petroleros.

El episodio se produjo en pocos instantes en la esquina de la avenida 51 y 11 en esta ciudad, a una cuadra de la comisaría 1a. y a tan sólo cuatro de la avenida 7, donde se renovaron las manifestaciones callejeras por el triunfo del club Estudiantes. El referido grupo, tras expresar de viva voz su adhesión al paro, arrojó tres bombas "molotov" contra un ómnibus que circulaba por el lugar. Las llamas tomaron rápido incremento y el líquido inflamado alcanzó también a un automóvil taximetrista que circulaba detras del colectivo. En el primer caso, las llamas causaron daños de importancia y se debió recurrir a los servicios de una dotación del cuerpo de bomberos. En el segundo caso, el inflamable dañó solamente la pintura del automóvil. Según se informó en principio, no se registraron víctimas. Al parecer sólo un pasajero que intentó salir por otra puerta del ómnibus, rompió un vidrio con la mano y sufrió lesiones.

Formuló una aclaración el comité de huelga

LA PLATA. — El comité de huelga de los sindicatos petroleros locales, en un comunicado aclaró "que las gestiones oficiosas que se han registrado, corren por exclusiva cuenta de quienes las han realizado". La nota insiste en que las gestiones oficiales se cumplen únicamente por intermedio del organismo gremial que entiende en el problema.

El comunicado agrega que se ha constituído, además, una comisión de solidaridad integrada por familiares de los obreros en conflicto, y finalmente informa sobre la detención de ocho operarios, ocurrida durante incidentes callejeros de anteayer, según se adelantó.

Posición de apoyo

El administrador general de YPF, ingeniero Daniel Alberto Brunella, recibió una comunicación del presidente de la Asociación del Personal Superior y Directivo de Mendoza, en la que ratifica la "posición de apoyo a la empresa", en lo que se refiere al conflicto planteado en la destilería La Plata. Esa posición fue dada a conocer el 10 de este mes, en despacho telegrafiado dirigido al presidente de la Asociación del Personal Superior y Directivo de Buenos Aires.

La onda expansiva del artefacto que estalló en la Biblioteca Lincoln provocó daños de importancia en una de las estanterías, la que fue arrancada de la pared

Registráronse algunos atentados terroristas

Un transeúnte resultó con diversas heridas al ser alcanzado por el estallido de una bomba de gran poder que fue colocada en el interior de la Biblioteca Lincoln, ubicada en Florida 935.

Aproximadamente quince minutos después de las 20.30, hora en que se cierra la mencionada entidad, a la que diariamente asiste una gran cantidad de público, se produjo un violentísimo estallido, cuyo estruendo causó gran alarma entre los numerosos transeúntes que a esa hora se encontraban en el lugar.

Inmediatamente se comprobó que se trataba de un atentado terrorista cometido en la biblioteca. Todos los cristales del mencionado local y muchos de los edificios vecinos saltaron hechos añicos, produciéndose también la caída de parte de la mampostería y destrozos de las instalaciones.

Al mismo tiempo se vio que una persona, que en el momento de la explosión pasaba frente al local, había resultado con heridas de las que le manaba abundante sangre. Ayudado por algunos circunstantes, el herido se trasladó hasta el Círculo Militar, ubicado en las cercanías, en cuya enfermería fué inicialmente atendido para ser trasladado luego a la Asistencia Pública.

Allí se comprobó que se trataba del comandante de Aeronáutica Alberto Rojo, quien había recibido heridas cortantes en el brazo derecho y en la cabeza, las que, según trascendió, no revisten mayor gravedad.

Tomaron intervención las autoridades de la comisaría 15a., y posteriormente se hizo presente una brigada del Gabinete de Explosivos, que estableció que el artefacto explosivo — una bomba de plástico— había sido colocado en uno de los anaqueles de la biblioteca.

Los funcionarios estiman que fue dejado por alguna de las personas que se retiraron de la biblioteca cuando concluyó el horario de atención al público, habiéndose iniciado la investigación correspondiente. Por el atentado no se han registrado detenciones.

En un edificio para oficinas

Una bomba de regular poder estalló ayer a mediodía en el séptimo piso de Paseo Colón número 823, donde funcionan diversas dependencias privadas, sin que el artefacto ocasionase víctimas, pero sí daños de consideración en uno de los baños, como asimismo en las paredes y puertas del pasillo interno donde fue colocado.

Una de las entidades que ocupa más oficinas en esa planta es el Instituto de Servicios Sociales para Trabajadores de la Industria de la Construcción. Esta entidad —tal cual nos explicó su gerente, el doctor Waldo R. Buldrini, se formó como consecuencia del convenio de la construcción— está integrada por la Cámara Argentina de la Construcción, la Federación Argentina de Entidades de la Construcción, el Centro de Arquitectos y Constructores y la Unión Obrera de la Construcción y tiene como finalidad prestar servicios sociales a los trabajadores de ese ramo.

En el mismo piso funcionan dos empresas constructoras, la Asociación Argentina de Carreteras y el Centro de Estudios de la Libertad, entidad dedicada a la publicación de estudios de tipo económico. Es de hacer notar que el baño afectado — quedó prácticamente destrozado — es usado por los directivos de las entidades mencionadas, por lo cual se hace difícil determinar cuál fue el móvil de este atentado.

Contra un sindicalista

Junto a la puerta de entrada de la finca ubicada en la Avda. Gral. Paz 340, donde se domicilia Juan José Taccone, secretario general del gremio de Luz y Fuerza, unos desconocidos hicieron detonar a la 1.25 de ayer un artefacto explosivo de gran potencia. El estallido provocó importantes daños. Personal policial de la seccional 35ª halló en las inmediaciones otra bomba que no llegó a explotar.

Con motivo del atentado, la Federación Argentina de Trabajadores de Luz y Fuerza y el consejo directivo del Sindicato de Luz y Fuerza emitieron sendos comunicados de repudio por el atentado cometido y de solidaridad al dirigente Juan José Taccone.

En la vía pública

En Fray Luis Beltrán, entre Rivadavia y Yerbal, en el barrio de Flores, desconocidos hicieron estallar a las 20.15 un petardo en la vía pública, que no produjo víctimas ni daños. Los autores dejaron abandonados gran cantidad de panfletos con inscripciones comunistas.

Fugaz manifestación

Alrededor de las 13, un grupo de alumnos del Colegio Nacional de Buenos Aires organizó en Bolívar y la avenida Julio A. Roca un acto relámpago y arrojó volantes con inscripciones de adhesión a los obreros petroleros y a la CGT de Paseo Colón. Cuando llegó personal de la comisaría 2ª los manifestantes habían huído.

Atentados

Cerca de la medianoche del martes, según informamos en nuestra segunda edición de ayer, en Viamonte al 1100 se perpetraron sendos atentados terroristas contra empresas industriales.

Individuos que se organizaron en manifestación arrojaron bombas contra los escaparates de la firma Mayon S.A., ubicada en Viamonte 1155, las que provocaron la rotura de dos vidrios.

Seguidamente, en el edificio de la firma Ducilo, señalado con el número 1141, se repitió el atentado, que causó idénticos daños en uno de los cristales de los escaparates.

Segundos después un similar atentado se produjo en Viamonte 1133, puerta de entrada del Club Americano, ubicado en el cuarto piso de ese edificio.

Los responsables del atentado lograron desaparecer antes de que interviniese personal policial.

Las actuaciones las tiene a su cargo personal de la comisaría 3ª.

En un cinematógrafo

CORDOBA. — Poco antes de la medianoche de anteayer, en instantes en que se desarrollaba la acostumbrada función cinematográfica en la sala del Gran Rex, ubicada en pleno centro de la capital, se produjo un hecho insólito. Desde una de las primeras filas de plateas se arrojó al escenario una botella que contenía líquido inflamable. El artefacto, al estallar, produjo la consiguiente confusión entre el público. Las llamas amenazaban extenderse a los cortinados y la pantalla, pero la oportuna intervención de los empleados de la sala, con matafuegos, y luego la de una dotación de bomberos, logró conjurar el peligro. Pocos minutos después, la función fue reanudada. La policía logró detener a una persona, que fue puesta en libertad, pues nada tenía que ver con el atentado.

Denuncia de apremios ilegales

LA PLATA. — El juez en lo penal doctor Omar R. Ozafraín tomó intervención directa con motivo de un recurso de habeas corpus, que derivó en una denuncia de malos tratos, de que fueron víctimas los ocho detenidos que formaban parte de la banda de asaltantes descubierta por pesquisantes de la brigada de Investigaciones de Avellaneda. El magistrado se constituyó en la comisaría donde los individuos fueron interrogados. Expresó uno de ellos que podía reconocer a uno de los policías que lo maltrató junto con los otros detenidos, quienes fueron colocados sobre una mesa con cuatro agujeros en sus ángulos, por donde fueron fuertemente sujetados con trozos de cadenas y candados, aplicándoles puntas con electricidad.

La revisión médica confirmó las lesiones recibidas por los detenidos, y en un allanamiento realizado por el juez en una casa de Monte Grande se encontraron elementos que probarían la acusación, como el hallazgo de la mesa, de 12 candados y cinco trozos de cadenas, además de una cantidad de recipientes de latón con orificios de bala, donde presumiblemente los policías efectuaban prácticas de tiro.

En la finca, que está ubicada en la calle La Colorada y el camino a Burzaco, se encontró una especie de cepo de cemento, unido al suelo, donde los detenidos, según sus declaraciones, fueron torturados por los policías.

Vista de algunos de los daños ocasionados por la bomba que estalló ayer a mediodía en el séptimo piso de Paseo Colón 823. El atentado no causó víctimas

No permitirán el acto político en plaza Miserere

La Jefatura de la Policía Federal hizo conocer en un comunicado que no ha sido autorizado el acto público organizado por el Centro de Abogados de Buenos Aires y un llamado Movimiento Nacional Justicialista para hoy a las 19.30 en la plaza Miserere. Se agrega que, en consecuencia, adoptará las medidas de seguridad pertinentes para impedir su realización y que aplicará estrictamente y con todo rigor las disposiciones contenidas en el edicto sobre reuniones públicas.

Reconstruyóse el homicidio de la calle Catamarca

Dentro de la mayor reserva se llevó a cabo ayer a las 9.30 la reconstrucción del crimen de la calle Catamarca 236, donde el 2 del mes actual fue hallado sin vida el ocupante de una de las habitaciones, Carlos Alfredo Olivera Martínez, argentino, de 33 años, individuo catalogado por la policía como amoral.

Anteanoche se logró aclarar el trágico suceso y ante el juez doctor Miguel F. Del Castillo, que constituyó despacho en la comisaría 8a., Hugo Adalberto Ferreyra, argentino, de 22 años, se confesó autor de la muerte de Olivera Martínez.

Manifestó que sostuvo una incidencia con la víctima, por cuestiones de intereses. Olivera Martínez le había prometido entregarle esa noche 3000 pesos y como no lo hizo, discutió con él y lo ultimó de un balazo, tras lo cual sustrajo la billetera y otros efectos de valor y emprendió la fuga sin que aparentemente nadie lo viera.

En la reconstrucción, el asesino se ratificó de sus declaraciones y se confesó único autor del crimen.

Educación

Dinámica de grupo

La Unión de Maestros Primarios y la Asociación de Maestros Suplentes han organizado un curso sobre "Dinámica de grupo", que dictará la profesora Margarita Echeverría. Los interesados —docentes y alumnos del último año del magisterio— pueden inscribirse en Rasson 314, de 18 a 20. Las clases comenzarán pasado mañana a las 19.

Actualidad local en pocas líneas

Confraternidad Argentino-Israelí

El Instituto de Intercambio Cultural Argentino-Israelí ofrecerá hoy, a las 12.30, en su sede de Paraguay 1535, un almuerzo al que asistirá, como invitado especial, el director del diario "Los Principios", de Córdoba, doctor Enrique Nores Martínez, quien se referirá en esa oportunidad a sus impresiones sobre Israel, país que visitó recientemente.

Agasajo a anunciantes

Río de la Plata TV Canal 13 ofreció en el Club Americano un almuerzo en honor de los dirigentes de la Cámara Argentina de Anunciantes, que concurrieron encabezados por el presidente de la entidad, Dr Juan Taboada. Durante la reunión, celebratoria del 8º aniversario de la emisora, hablaron sucesivamente el gerente general del canal, señor Gustavo A. Ribero, quien ofreció la demostración; el señor Goar Mestre, presidente del directorio de Proartel, y el doctor Taboada. La mesa fue presidida por el titular de Canal 13, señor Alfredo Chopitea.

Límites

El subsecretario de Gobierno viajó ayer a Catamarca y a Tucumán en su carácter de presidente de la Comisión Nacional de Límites Interprovinciales. Hoy, el ingeniero Ernesto I. Olmedo y los doctores Edmundo J. Carbone y Julio Barberis se reunirán en Catamarca con representantes de ese Estado y el de Tucumán "en una nueva tentativa —dícese— por arribar a una conciliación en un viejo pleito limítrofe entre ambas provincias".

Patronato de la Infancia

El Patronato de la Infancia dio por finalizada su colecta callejera anual. Quienes participaron en esa actividad, adultos y niños, deberán concurrir a la sede de la entidad, Balcarce 1170, para devolver las alcancías. La entrega deberá hacerse antes de mañana para poder participar del sorteo gratuito que el Patronato realizará entre quienes colaboraron en la cuestación.

Casa de Moneda de la Nación

El Círculo de Jubilados de la Casa de Moneda de la Nación hará oficiar pasado mañana a las 10.30 en la parroquia de San Telmo, Humberto I 340, una misa en memoria de los socios y familiares fallecidos.

Agasajo

Las instituciones adheridas a la Organización Deportiva Juvenil de la Policía Federal agasajarán al juez de instrucción doctor Jorge Luis Gallegos con una comida que se servirá mañana, a las 21, en el City Hotel. La demostración le será tributada en agradecimiento por su obra en favor de la minoridad.

Homenaje a monseñor de Andrea

Mañana a las 21, en el comedor Santa Teresita, Cangallo 1281, se efectuará una comida en homenaje a monseñor Miguel Angel de Andrea, y el producto del importe de los cubiertos, que pueden solicitarse al teléfono 38-3426, se destinará para las obras sociales de la parroquia de San Miguel Arcángel.

Día de la Joven

Un mensaje dedicado a la juventud, con motivo de celebrarse hoy el Día de la Joven, dio a conocer la entidad Orientación para la Joven, que preside la señora Leonor Arias de Lamas. Dice así: "Hoy, Día de la Joven, piensa si a tu lado hay otra joven que te necesita, y ayúdala".

Energía nuclear

El Poder Ejecutivo, por intermedio de la Comisión Nacional de Energía Atómica, contribuirá con equipos, materiales y radioisótopos para la formación del Fondo Especial Voluntario de Ayuda Técnica.

La donación, que no podrá ser superior a 1.750.000 pesos anuales, se efectúa de acuerdo con lo resuelto en la VI Reunión de la Comisión Internacional de Energía Nuclear, realizada en Washington en 1966.

Concurso de pintura

En el concurso de pintura al aire libre realizado por la Asociación Amigos de la Avenida Santa Fe, los premios fueron los siguientes: primero, Guillermo Gulland; segundo, Raúl Lara; tercero, María Cristina Dartiguelongue; cuarto, Angel Baldovino, y especiales, Hugo Sherbini, María Llano, Héctor Luis Alvarez, Helena Khorian, Elba Aravena y Luis Malagueño. Las recompensas por el concurso de manchas para niños correspondieron a Sandra Valerio Cereseto, Amanquel Pereyra y Delia Isabel Gorro.

Cincuentenario de la Asociación Helénica

El 10 de noviembre cumplirá 50 años la Asociación Helénica de Socorros Mutuos San Demetrio. Con ese motivo se ha preparado un programa de actos que se iniciará el 18 con una comida en el Automóvil Club Argentino. El 3 del mes próximo se oficiará una misa, a las 11, en la catedral ortodoxa griega de La Asunción y el 17 a las 11 se honrará al Libertador. Luego habrá un Tedéum en aquella catedral, y a las 13 un vino de honor en Canning 1331, sede de la entidad. Los festejos culminarán el 24 con una reunión bailable.

Estrategias para el desarrollo

En una comida realizada en la Asociación Argentina de Ingenieros Químicos

En esta semana el Dr. Bellizzi haría otro trasplante

En el cementerio de Merlo fueron depositados ayer los restos de la señorita María Esther Bernárdez, que falleció anteanoche en la Clínica Modelo, de Lanús, luego de la delicada intervención quirúrgica a la que la sometió el equipo de cirugía del doctor Miguel Bellizzi. Por otra parte, en el cementerio de Flores también recibieron sepultura los restos del donante del corazón utilizado para el trasplante, señor Julián Cuello.

En medios allegados al doctor Bellizzi se afirmó con insistencia que éste volvería a realizar otro trasplante en el curso de la presente semana. Trascendió que tres personas cuyos corazones no funcionaban normalmente están listas para la delicada intervención quirúrgica, faltando únicamente una donación de corazón apto.

Después del deceso

Con los rostros demacrados abandonaron la Clínica Modelo, de Lanús, la mayoría de los médicos que habían tomado parte de la delicada intervención quirúrgica a la señorita María Esther Bernárdez. Uno de ellos, que pidió absoluta reserva sobre su nombre, indicó: "El doctor Bellizzi y todos nosotros estamos realmente apesadumbrados por el desenlace de este caso. La señorita Bernárdez era la paciente ideal porque tenía muchos deseos de vivir y estaba en condiciones óptimas".

Cuando le preguntamos por el doctor Bellizzi, replicó: "Está descansando. Es probable que en esta misma semana vuelva a realizar un trasplante más".

De otros médicos

Otro de los médicos del equipo Bellizzi, el doctor Ruggero, fue más parco. Sólo declaró con acento muy seco: "A las 17 logramos yugular el fenómeno de incoagulabilidad, que se presentó otra vez a las 20.45, con el desenlace conocido".

A la medianoche

Poco antes de la medianoche, la madre y los hermanos de María Esther Bernárdez tomaron ubicación en el vestíbulo de la planta baja de la Clínica Modelo, rodeados de parientes que intentaban consolarlos. Sólo a la 1.10 fue sacado en una camilla el cuerpo de la joven y llevado en una ambulancia hasta una casa de pompas fúnebres. Desde allí condujeron el féretro hasta el velatorio, que se realizó en Rivadavia y San Martín, de Merlo.

No obstante ello, a las 2.20 se retiraron los esposos Bernárdez y demás parientes.

El padre, señor Carlos Alberto Bernárdez, era el más sereno. Respondió con aire triste y voz muy grave sobre quién le había informado del deceso de su hija: "El doctor Bellizi en persona. Vino a verme y me dijo que ella había muerto."

Periodistas: ¿Y dónde está el doctor Bellizzi ahora?

Bernárdez: Supongo que descansando.

En ese momento se oyeron voces que protestaban por el interrogatorio. Dos hombres jóvenes lo tomaron de los brazos al señor Bernárdez y se lo llevaron hasta un colectivo de la línea 136 que había venido a buscarlos a él y a los demás parientes.

El donante

El señor Julián Cuello había nacido en San Luis, pero desde muy pequeño estaba radicado en esta ciudad. Ultimamente se desempeñaba como ascensorista en la Central Cuyo de la Empresa Nacional de Telecomunicaciones (ENTel.). Vivía con su madre, su esposa y dos hijas, de 6 y 4 años, respectivamente, en una casa del Barrio Rivadavia, de esta capital.

Falleció a las 3 de anteayer y luego de una consulta médica quedó certificado su deceso. Inmediatamente, y tras la autorización de sus más inmediatos parientes, se trasplantó su corazón a la señorita María Esther Bernárdez.

En una niña

EL CABO, Africa del Sur (AFP). — El cirujano Christian Barnard operó hoy aquí a corazón abierto a Suzette Montura, una niña portuguesa de cinco años, de Luanda.

La operación, que tuvo perfecto éxito, según el parte facultativo, fue efectuada por el profesor sudafricano en el hospital para niños de la Cruz Roja del Cabo.

Nuevo traslado de los guerrilleros de Tucumán

RAMOS MEJIA. — Fueron alojados en la comisaría 2a. de esta ciudad los guerrilleros detenidos El Kadri, Héctor Raúl Verdinelli, Edgardo Olivera, José David Ramos y Armanda Beatriz Peralta de Diéguez. Por causas seguidas a raíz del asalto al Nuevo Banco Italiano de Llavallol, el juez Dr. Arturo H. Madina se declaró incompetente y puso la causa y los detenidos a disposición del juez penal de San Martín, Dr. Francisco José Sotello, secretaria Alejandro Ricardo Mugarza. En la causa seguida con motivo del asalto del Banco de Hurlingham, sucursal Villa Bosch, el juez Dr. Osvaldo H. Erenia se declaró igualmente incompetente, por lo que quedan concentrados en el juzgado del Dr. Sotello todos los juicios que, por delitos comunes, cometieron los guerrilleros.

A pesar del secreto del sumario y la incomunicación de los detenidos, motivos por los cuales no se pudo obtener información por parte de la instrucción en las actuaciones por la muerte del agente Pedro R. Saccella, se está en condiciones de afirmar que los reconocimientos han sido terminantemente positivos.

Hoy, luego de los últimos trámites del sumario, los detenidos serán trasladados a la cárcel 9 de La Plata.

Encomienda para la Capital Federal

SAN MIGUEL DEL TUCUMAN. — Por ferrocarril fueron enviados a Buenos Aires diez cajones con los elementos secuestrados por la policía provincial en ocasión de descubrirse el campamento de guerrilleros de Taco Ralo.

Cabe señalar que el armamento del que se apoderó la policía al efectuar el procedimiento fue enviado a Buenos Aires en oportunidad de realizarse el traslado de los primeros quince detenidos.

La campaña de vacunación antirrábica

La Municipalidad prosigue la campaña de vacunación antirrábica, con el empleo de sus equipos móviles, que iniciaron su tarea en la zona comprendida por las calles Montes de Oca, Pinzón, Irala, Paseo Colón, Garay y Río de la Plata.

La vacunación de los perros, que se hace en forma domiciliaria y gratuita, continuará hasta terminar con las manzanas comprendidas en el radio delimitado por Córdoba, Pueyrredón, Callao y el Río de la Plata.

Hasta ahora, han sido vacunados 16.667 canes y fiscalizados 6189 que ya habían recibido la vacuna.

Señala la Municipalidad que ha comprobado la existencia de más de mil perros que no habían sido vacunados, cuyos propietarios se negaron a que se los inoculara, y previene que si esos animales, sin vacunar son apresados serán sacrificados irremisiblemente.

La Comuna reitera que la erradicación definitiva de la rabia se logrará solamente con la vacunación total de la población canina y que la vacuna que se aplica es totalmente inocua, altamente eficaz, y no ocasiona a los animales trastorno alguno.

Enrique Lafourcade

Falleció en Entre Ríos

En la ciudad de Gualeguay, donde transcurrió la mayor parte de su existencia y en la que desarrolló una acción tan intensa como meritoria, ha fallecido el señor Enrique Lafourcade, director del diario "El Debate".

Periodista de vocación y de recta trayectoria, el extinto reemplazó en aquella delicada función al doctor Luis R. McKay, y supo mantener los principios y tradiciones —que se remontaban ya a medio siglo— de aquella publicación. Actuó siempre con criterio amplio e incorporó al diario a su cargo notables mejoras en sus servicios informativos y en su presentación gráfica y tipográfica.

El señor Lafourcade militó en las filas del radicalismo tradicional y combatió a la dictadura con energía. Participó del movimiento local que en 1955 tomó la Jefatura de Policía departamental, con lo que contribuyó a incorporar a Gualeguay entre los primeros centros urbanos del interior que se pronunciaron contra el régimen depuesto en aquel año. Entre 1958 y 1962 fue senador provincial y desde su banca legislativa demostró su preocupación por los problemas públicos de Entre Ríos, a muchos de los cuales aportó meditadas iniciativas.

Llegará hoy un ex presidente de las Filipinas

Llegará hoy a esta capital un ex presidente de las Filipinas, doctor Carlos P. García, quien será recibido en audiencia por el primer magistrado a las 15 de mañana en la Casa de Gobierno.

El doctor García viene acompañado de su esposa, doña Leonila de García, la señorita Etta Enriquez, el doctor Antonio Guytingco y su ayudante de campo, capitán S. Imbong. Permanecerá en nuestro país hasta pasado mañana, en que continuará viaje a Río de Janeiro.

El derecho a la parada para la venta de diarios

El secretario de Trabajo dictó una resolución complementaria de la Nº 364/68, que estableció los recaudos pertinentes a los efectos del reconocimiento del derecho a la parada de venta de diarios, revistas y afines. El texto del nuevo instrumento —orientado a lograr una mayor operatividad del conjunto de disposiciones contenidas en la resolución original— es el siguiente:

"Artículo 1º. Agregar como segundo párrafo del art. 5º de la resolución Nº 364/68 el siguiente:

"A los fines de la tramitación de la solicitud prevista por el art. 1º de la presente, las referidas asociaciones profesionales certificarán sobre la exactitud de las declaraciones consignadas en la misma".

"Art. 2º. Sustituír el artículo 6º de la resolución Nº 364/68 por el siguiente:

"Artículo 6º. El reconocimiento del derecho a nuevas paradas o a las declaradas vacantes se efectuará previo cumplimiento de lo establecido en los artículos 1º y 5º de la presente".

"Art. 3º. Sustituír el artículo 7º de la resolución Nº 364/68 por el siguiente:

"Artículo 7º. Las transferencias de paradas serán autorizadas cuando la cesión es efectuada a:

a) Consanguíneos hasta el cuarto grado que sucedan al titular por fallecimiento, incapacidad permanente, o jubilación de éste;

b) Terceros propuestos por el titular, siempre que éste último acredite una permanencia de cinco (5) años consecutivos en la parada".

"Art. 4º. Agregar como artículo 8º de la resolución Nº 364/68 el actual artículo 6º de la misma.

"Art. 5º. Agregar como artículo 9º de la resolución número 364/68, el siguiente:

"Artículo 9º. A los fines del reconocimiento de la estabilidad de la parada de los actuales beneficiarios, los mismos deberán inscribirse en el registro respectivo, antes del 31 de diciembre de 1968".

"Art. 6º. Agregar como artículo 10º de la resolución número 364/68 el actual artículo 7º de la misma.

"Art. 7º. Aprobar el "texto ordenado" que contempla esta resolución y la Nº 364/68, el cual forma parte integrante de la presente resolución".

En el vicariato de Belgrano hubo una designación

El arzobispo coadjutor de la Arquidiócesis de Buenos Aires, monseñor Aramburu, designó con carácter interino al Pbro. Luis Emilio Martinola para atender el despacho del vicariato episcopal de la zona Belgrano, que estaba a cargo del obispo titular de Carpi, monseñor Ernesto Segura, cuya renuncia había sido ya aceptada. El padre Martinola, que ejercía las funciones de prosecretario del arzobispado después de la provisión definitiva del vicario episcopal de aquella zona eclesiástica, se desempeñará como rector del Vocacionario de Adultos de la Curia Metropolitana, que funciona en San Isidro.

Suscita protestas el ataque policial a un camarógrafo

SAN PEDRO. — Cerca de la municipalidad local, en circunstancias en que registraba el paso de un grupo de manifestantes a raíz del paro general que se cumplía en esta ciudad, fue brutalmente atacado por un grupo de policías José María Iglesias, operador del Canal 13, quien, golpeado repetidamente en el suelo, sufrió diversas contusiones.

Entrevistado en la clínica San Pedro, donde se asiste, el señor Iglesias expresó su indignación por el acto de violencia de que resultó víctima.

Nota de protesta

La agrupación coordinadora de las fuerzas vivas y obreras adheridas al Centro de Comercio e Industria y a la intersindical San Pedro se ha dirigido a la Sociedad Interamericana de Prensa reunida en Buenos Aires, protestando por la agresión al señor Iglesias. Destaca que es un hecho vergonzoso que afecta hondamente los derechos de la libertad de prensa.

Informe policial

LA PLATA. — La policía de la provincia suministró un informe vinculado con los desórdenes ocurridos en la localidad de San Pedro Señala que, operado el cierre de los establecimientos comerciales a instancias de la Cámara de Comercio e Industria de esa población, un grupo de personas intentó acercarse a la Municipalidad, en cuya oportunidad éstas fueron invitadas a retirarse del lugar.

Agrega que ante ese impedimento los congregados se dirigieron al local de la Federación Argentina de Trabajadores Rurales y Estibadores, ubicado en Ayacucho y Porta, donde se realizó una conferencia de prensa, la que finalizó sin inconvenientes.

Dice también el informe que cuando los concurrentes se habían retirado, surgieron dos grupos de personas a dos cuadras del edificio municipal, las que intentaron llegar a la sede de la comuna, y que al mismo tiempo, desde automóviles, en una acción relámpago, se arrojaron piedras contra los funcionarios policiales, en cuyas circunstancias se procedió a la detención de los ocupantes de uno de esos vehículos, que resultaron ser Pascual Martínez y Héctor Horacio Alegroni, ambos vecinos de San Pedro.

Finalmente informa que, por causas que se ignoran, resultó lesionado en la frente José María Iglesias, domiciliado en Zárate, camarógrafo, que estaba filmando los sucesos, quien es copropietario de la imprenta Sarmiento y fue concejal por el partido antes mencionado.

Expropiaciones en la avenida del Libertador

Inició la Municipalidad la notificación a los propietarios frentistas de la avenida del Libertador, de Virrey del Pino a Pampa, afectados por el ensanche de la misma, que les ha acordado plazo de treinta días para que informen si aceptan la expropiación de sus fincas mediante el pago fijado por la ley, o sea, de la valuación fiscal más un aumento del 30 por ciento. En caso negativo procederá a iniciar, en cada caso, los juicios de expropiación.

Las notificaciones hechas en esta oportunidad alcanzan a unas veinte.

Como hemos informado, se trata de una obra motivada por el ensanche de la avenida del Libertador en el tramo indicado.

Fuerzas Armadas

Promoción 71

Los integrantes de la promoción 71 del Colegio Militar se reunirán mañana en el Círculo Militar, a las 20.30, para agasajar al brigadier general Jorge Miguel Martínez Zuviría con motivo de su reciente designación como comandante en jefe de la Fuerza Aérea.

Asociación de Pensionistas

La Asociación de Pensionistas de las Fuerzas Armadas efectuará el lunes, a las 17 en el Círculo Militar, una reunión de compañerismo a la cual han sido invitadas asociadas, pensionistas y simpatizantes. Las interesadas deberán comunicarse telefónicamente por los números 83-0658 y 41-4323.

IMPORTANTES REBAJAS POR REFORMAS
muebles DIAZ
SARMIENTO 1117
LA CASA DEL CHALECITO

cabritilla MURUAGA
el mejor cuero para calzado femenino
cabritilla MURUAGA

INGENIERO
Con amplios conocimientos y práctica en proyectos, presupuestos, dirección y conducción de obras de redes de aguas corrientes, cloacales y plantas de tratamiento.
Remitir antecedentes, forma de contratación deseada y nivel de ingreso requerido, por carta solamente a:
Sr. Director: Juan María Gutiérrez 2674, 5º, A.
Buenos Aires

TECHOS, GALPONES Y TINGLADOS TOTALMENTE METALICOS
BLAS PARODY S.A.
ITALIA 1342 t.e. 47860-ROSARIO
Bmé. MITRE 1225-8º piso-T.E. 45-7515 - BS. AS.

20 de Octubre
DIA DE LA MADRE
Elija algo útil
Modernos
Anteojos para sol
Vea nuestras novedades
GRIENSU
FLORIDA 118
y sus 8 casas

ABRA YA SU CUENTA DE AHORRO
AL 14%
por PLAZO FIJO, consúltenos
LIBRE DE REDITOS
PAGO MENSUAL DE INTERESES
GARANTIZADA POR EL ESTADO (Art. 3º, Ley 17.594)
A.R.C.A.
S. A. DE AHORRO Y PRESTAMO PARA LA VIVIENDA
De la Cámara Argentina de Ahorro y Préstamo para la Vivienda
CARABELAS 344 esq. Diag. NORTE - 3er. PISO
TEL. 35-1774 - BUENOS AIRES
Entidad Autorizada Nº 2056
GRAFITEC S.A.

SOUTH BEND ARGENTINA S.A.I.C.I.
una experiencia mundial en extractores de aire
Tiene una sola dirección
SOUTH BEND
Atiende a su estimada clientela solamente en sus oficinas:
BOLIVAR 839
Teléfonos: 33-0132/7856/3830

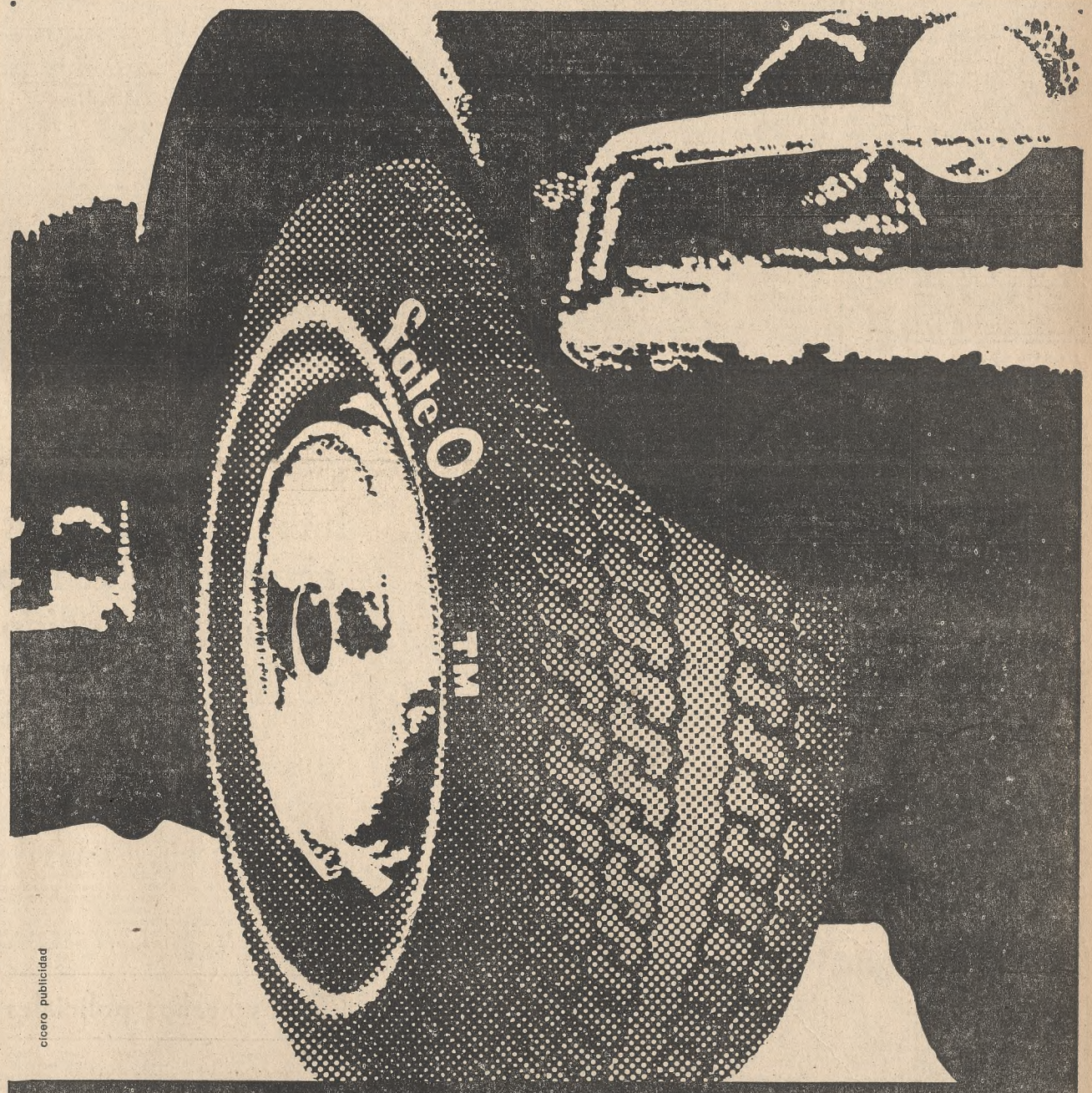

cicero publicidad
Qué auto tiene Ud?
Si su auto es: FIAT 1500, RILEY, CHEVROLET 400 SPECIAL, SUPER O SUPER DE LUJO, FORD FALCON, TORINO, VALIANT I, II, III, o IV, RAMBLER O PEUGEOT 404...
Y si Ud. quiere equiparlo con los mejores neumáticos para alta velocidad...
Ya puede hacerlo!
Esos neumáticos se fabrican en el país: se llaman FATE TM y están ahora disponibles en medidas para su auto.
Recuerde que FATE TM ha sido probado a más de 200 km. por hora!
Consulte a su gomero amigo.
fate O
el neumático argentino

Anticípase para hoy un ascenso de temperatura

Con tiempo variable transcurrió la jornada de ayer en la Capital Federal y zonas aledañas. Desde la hora cero continuaron las lluvias, con algunas interrupciones, que habían comenzado poco después de las 20 de anteayer. Cielo cubierto totalmente por la mañana y parcialmente nublado luego, elevada humedad y baja presión barométrica fueron los factores meteorológicos que subsistieron en el resto de la jornada. La temperatura máxima se anotó a las 14.30, con 18.2 grados.

En el interior se registraron lluvias de variada intensidad en una extensa zona de las provincias de Buenos Aires, Santa Fe, Córdoba y La Pampa. Cayó granizo en la capital de Córdoba, y en Gutenberg, localidad de esta provincia, así como en C. Juliana y La Banda, de Santiago del Estero, y se produjeron heladas considerables en regiones de Río Negro, Chubut y Santa Cruz. Las marcas termométricas se mantuvieron con varios grados por debajo de los promedios normales en Buenos Aires, sur y centro del litoral y provincias del noroeste, no difiriendo de dichos valores en las demás zonas.

Para hoy, el pronstico del Servicio Meteorológico Nacional anticipa tiempo bueno, con cielo algo nublado y leve ascenso de temperatura, con una máxima y mínima estimadas en 20 y 9 grados, respectivamente.

Lluvia y granizo en Córdoba

CORDOBA. — El meteoro de viento, lluvia y granizo, que afectó anteayer a esta ciudad, alcanzó también a diversas zonas de la provincia, pudiéndose ahora tener los datos de los milímetrajes de agua caída en distintas poblaciones. En esta capital la lluvia llegó a los 22 milímetros, debiendo los bomberos prestar auxilio a varias viviendas precarias, cuyos moradores sufrieron las consecuencias de la copiosa precipitación.

Entre las marcas más elevadas registradas en la provincia figuran las de Villa María, 11; Río Segundo, 18; Pilar, 25, Laguna Larga, 18; Costasacate, 36; Lozada, 32; La Calera, 12; Santiago Temple, 33; Avellaneda, 18; Colonia Tirolesa, 16; Jesús María, 20, y La Falda, 10.

OBSERVATORIO METEOROLOGICO DE "LA NACION"

Pronóstico para la región agrícola-ganadera. Semana del 17 al 23 del actual

Las lluvias previstas ocurren, por regla general, en la parte sur un día antes al señalado para la zona central, y en la septentrional terminan un día más tarde. Es probable que haya un aumento de temperatura de hoy al 19, seguido por un descenso el 20 y un ascenso del 21 al 23. Hay algunas probabilidades de que se produzcan lluvias en una u otra zona dentro de los límites de la región alrededor de los días 18 y 23.

INFORMACIONES OFICIALES

Pronóstico del Servicio Meteorológico Nacional válido hasta hoy a las 24

Capital Federal y alrededores

Para hoy: Bueno, con cielo algo nublado. Leve ascenso de temperatura y humedad en disminución. Vientos leves del Sur. Temperatura máxima pronosticada, alrededor de 20 grados; mínima, 9 grados.

Perspectiva para mañana: Bueno. Temperatura en paulatino ascenso.

En las provincias

Para hoy: Este de Buenos Aires, sur de Entre Ríos, sur y centro de Santa Fe y centro y sur de Córdoba: Bueno, con cielo algo nublado. Leve ascenso de temperatura.

Oeste de Buenos Aires, sur de Córdoba, San Luis, La Pampa, Río Negro y Neuquén: Bueno. Temperatura en paulatino ascenso.

Mendoza y San Juan: Algo nublado, especialmente por la tarde. Temperatura en moderado ascenso.

Norte de Entre Ríos, sur de Corrientes y norte de Santa Fe: Nublado, luego aclarando. Poco cambio de temperatura.

Norte de Corrientes, Chaco, Formosa y Misiones: Parcialmente nublado. Moderado descenso de temperatura.

Catamarca, La Rioja y Santiago del Estero: Nublado, luego aclarando. Leve ascenso de temperatura.

Tucumán, Jujuy y Salta: Nublado, mejorando lentamente. Poco cambio de temperatura.

Chubut y norte de Santa Cruz: Algo nublado. Leve ascenso de temperatura.

Sur de Santa Cruz e islas Malvinas: Parcialmente nublado. Temperatura estacionaria.

Tierra del Fuego: Nublado. Temperatura estacionaria.

Perspectiva general para mañana: Buenos Aires, sur y centro del litoral fluvial y zona central: Bueno. Temperatura inferior a la normal y en paulatino ascenso.

Cuyo: Algo nublado. Temperatura normal.

Norte del litoral fluvial: Parcialmente nublado. Temperatura inferior a la normal.

Provincias del noreste: Nublado. Mejorando lentamente. Temperatura en paulatino ascenso.

Observaciones meteorológicas

Ayer en la Capital y alrededores

Hora	Temp.	Hum. %	Pres. Baro.	Vientos*
3	14,7	90	754,1	E-16
6	14,6	88	753,8	ENE-16
9	15,3	82	755,5	ESE-10
12	15,3	84	754,3	calmo
15	17,7	74	753,7	SSE-15
17	16,9	79	753,6	SSE-8
19	17,2	74	753,9	SSE-9
21	14,9	87	755,2	SSE-10
23	14,7	86	755,9	SSO-8

Cielo: A las 3, alto-cumulus y fracto-stratus 5 y 3; a las 6, alto-cumulus y fracto-stratus 4 y 4; a las 9, alto-cumulus y stratocumulus 3 y 5; a las 12, alto-cumulus y stratus 2 y 6; a las 15, cirro-stratus y cumulus 4 y 2; a las 17, alto-cumulus y cirrus 6 y 2; a las 19, alto-cumulus y cirrus 2 y 2; a las 21, cumulus 2, y a las 23, despejado.

Máxima: 18,2 a las 14.30
Mínima: 14,3 a las 3.30

Pronóstico para la navegación

Río de la Plata exterior: Vientos leves del Sudeste, rotando al Sur. Nublado, con lloviznas, luego mejorando.

Río de la Plata interior: Vientos leves del Sur. Algo nublado.

Costa sudeste de Buenos Aires. Vientos leves del Sur. Parcialmente nublado. Aclarando.

Costa patagónica norte y central: Vientos leves y variables, prevaleciendo del Nordeste. Algo nublado.

Costa patagónica sur: Vientos leves y variables. Parcialmente nublado.

Tierra del Fuego: Vientos regulares del Oeste. Nublado.

Islas Malvinas: Vientos moderados del Oeste. Parcialmente nublado.

Los avisos de lluvia

(en milímetros)

En el transcurso de las 24 horas anteriores a las 8 de ayer se registraron precipitaciones en las siguientes localidades:

Buenos Aires: Achupallas 1, Agustina, 6, Alagón 10, Albariño 10, Albardi 25, A. Vacarezza 3, Aldo Bonzi 9, Alem 6, Alférez S. Martín 6, Algarrobo 3, Altamirano 9, Alta Vista 15, Ameghino 48, América 22, Anasagasti 3, Andant 11, Anderson 6, Angel Etcheverry 2, Araoz 12, Araujo 4, Arboledas 1, Arenales 12, Arenaza 25, Arturo Segui 5, Arturo Vatteone 22, Arrecifes 10, Arroyo Dulce 10, Asamblea 2, Asturias 7, Ascensión 8, Avellaneda 7, Ayacucho 8, Azul 1, Bacacay 4, Bahía Blanca G.R. 9, Bahía Blanca Met. 5, Bajo Hondo 23, Balcarce 7, Balsa 29, Banderalo 16, Baradero 15, Baudrix 3, Bayauca 9, Bellocq 3, Benavídez 3, Bentez 5, Berdier 3, Bernasconi 10, Blandengues 2, Bocayuva 19, Bolívar 1, Bonifacio 19, Bragado 4, Buchanan 3, Burzaco 5, Cabildo 20, Cachari 1, Cadret 5, Cambaceres 7, Campana 18, Canning 7, Canónigo Gorriti 13, Cañada Seca 37, Cañada Verde 11, Capilla del Señor 20, Capitán Castro 13, Capitán Sarmiento 9, Carabelas 11, Carhué 23, Carlos Beguerie 9, Carlos Casares 6, Carlos Keen 14, Carlos M. Naón 11, Carlos Salas 22, Carmen de Areco 15, Casalins 4, Casbas 35, Casey 10, Castilla 6, Castenario 4, Cerrito 48, Colón 12, Colonia Seré 31, Comodoro Py 3, Condarco 19, Coraceros 2, Corazzi 18, Corbett 2, Coronel Brandsen 4, Coronel Felicón 12, Coronel Granada 4, Coronel Isleño 3, Coronel M. Pereyre 8 C. Martínez de Hoz 14, Coronel Mom 6, Coronel Seguí 5, Coronel Suárez 8, Cortines 14, Cucullú 13, Cuenca 36, Curumalán 12 Chacabuco 7, Chancay 13, Chas 7, Chascomús 3, Chascomús 3, Chicliana 4, Chivilcoy Norte 6, Chivilcoy Sur 7, Daireaux 5, Darragueira 11, De Bary 8, Del Carril 2, Delfín Huergo 16, Delgado 12, Del Valle 3, Dennehy 9, Desvío Km. 234 8, Doce de Agosto 8, Doce de Octubre 10, Dolores 1, Don Torcuato 10, Drabble 35, Dudignac 5, Dufaur 14, Duhau 17, Dussaud 35, D'Orbigny 6, Eduardo Costa 45, El Divisorio 3, El Dorado 15, El Palomar 16, El Pensamiento 5, El Peregrino 46, El Socorro 11, El Tala 12, El Triunfo 19, Elías Romero 15, Elordi 21, Emilio Bunge 25, Emita 7, Empalme Lobos 4, Emp. Lobos DFS. 9, Encina 43, Enrique Fynn 3, Erize 19, Ernestina 3, Escalada 20, Escobar 24, Espartillar 20, Espora 11, Esteban A. Gascón 23, Estela 9, Etchegoyen 11, Ezeiza 10, Ezeiza GR. 5, Faro El Rincón 14, Fatraló 35, Felipe Solá 18, Ferré 12, Fiorito 5, Fortín Acha 10, Francisco Alvarez 15, Francisco Bera 17, Francisco Madero 15, Francisco Murature 8, Franklin 9, French 10, Fulton 6, Garín 9, Garré 20, Gral. Belgrano 9, Gral. La Madrid 1, Gral. O'Brien 5, Gral. Pacheco 12, Gral Pinto 35, Gral. Rodríguez 22, Gral. Salvmiento 12, Gral. Villegas 30, Gliles 15, Girodias 13, Girondo 3, Gdor. Monteverde 5, Gdor. Obligado 2, Gdor. Udaondo 11, Gdor. Ugarte 5, González Catán 11, González Moreno 8, González Risos 3, Gouin 11, Goyena 16, Gowland 16, Graciarena 21, Gregorio Villafañe 5, Guanini 24, Guanaco 7, Hale 5, Heavy 16, Herradura 56, Hornos 10, Hortensia 3, Huanguelén 9, Huetel 5, Ibáñez 7, Indacochea 5, Ing. de Madrid 4, Ing. Beaugey 19, Ing. J. B. Allan 6, Ing. Maschwitz 9, Ing. R. Otamendi 15, Ing. Thompson 28, Ing. White 7, Ing. Williams 3, Irala 4, Isidro Casanova 11, Islas 2, Jáuregui 12, J. Gorina 2, J. B. Casas 1, José C. Paz 18, Juan J. Almeyra 4, J. J. Paso 13, Junín 5, Juan Blaquier 3, Juan A. Pradere 5, Junín 5, Junín GSM. 5, Kenny 18, Kilómetro 83 10, Kilómetro 95 12, Kilómetro 108 14, Kilómetro 125 10, Krable 4, Labardien 4, Lanús 6, La Colina 5, La Cotorra 10, La Choza 12, La Delfina 7, La Dorita 6, La Limpia 4, La Luisa 4, La Nevada 12, La Pinta 22, La Plata 1, La Plata PBA. 2, La Porteña 22, La Rica 9, La Sofía 7, La Verde 3, La Zanja 17, Lago Epecuén 19, Laplacette 5, Larrigau 21, Larrea 5, Lastra 8, Las Flores 15, Las Heras 4, Las Marianas 6, Las Toscas 16, Lértora 14, Leubucó 24, Libano 5, Libertad 10, Lic. Matienzo 1, Lincoln 20, Lobería 2, Lomas de Zamora 6, Loma Verde 6, López (Suárez) 2, López Lestubi 8, Las Flores 15, Los Angeles 7, Los Cardales 16, Los Toldos 6, Louge 15, Lozano 11, Luján 11, Luro 16, M. J. Haedo 12, Magdala 5, M. H. Alfonzo 6, Maipú 3, M. García 11, Marcos Paz GB 6, Mariano Acosta 7, Mar del Plata, 7,Mar del Plata (Aero.) 2 Mari Lauquen 15, Martín Berraondo 3, Martín García 8, Marucha 20, Matheu 3, Máximo Fernández 6, Mayor J. Orellano 44, Maza 10, Mechita 3, Medanos 3, Mercedes 23, Miramar 2, Moll 5, Monasterio 4, M. Cazón 8,Monte Chingolo 7, Moores 52, Moquehuá 3, Morea 7, Moreno 11, Moreno 14, Morse 3, Mosconi 3, Mourás 20, Muñiz 3, Nahuel Rucá 3, Napaleofú 3, Navarro 12, Nicanor Otamendi 7, Nicolás Levalle 2, Norumbega 14, N. de la Riestra 3, Nueva Roma 13, Nueva Suiza 33, Nueve de Julio 12, Olascoaga 9, Olivera 4, Orán 4, Orense 6, Pablo Nogués 6, P. Acosta 13, Pavón Telién 1, Palemón Huergo 5, Pardo 6, Paso Mayor 8, Pasteur 33, Patricios 8, Pavón 7, Paula 47, Pedro P. Lasalle 1, Pedro Luro 7, Pehuajó 8, Peluschos 14, Pereyra 13, Pergamino 13, Pichincha 49 Piedritas 34, Pigüé 17, Pilar 14, Pilar GSM. 4, Pillahuincó 3, Pinzón 9, Piñero 8, Plá 4, Plómer 13, Pontaut 4, Porvenir 38, Pradere 39, Pte. Quintana 2, Primera Junta 25, Puan 21, Puente Alsina 5, Pto. Belgrano 16, Punta Indio 2, Quenomá 24, Quilmes 6, Quirno Costa 7, Quiroga 15, Quiñihual 2, R. J. Neild 17, Rafael Castillo 11, Ramón Biaus 4, Ramos Otero 9, Ranchos 13, Rauch 15, Río Lavalén 15, Rivadeo 9Rivera 8, Roberts 26, Rocha 5, Rojas 6, Rojas GU. 9, Rolito 34, Román Báez 4, Ruiz 16, Salazar 9, Saldungaray 10, Salto 7, Salliqueló 27, San Antonio 7, San Emilio, 9, San Emilio 33, San Manuel 2, San Martín 10, San Mauricio 10, San Miguel 14, San Nicolás 27, San Román 12, San Sebastián 6, San Vicente 6, Sansinena 16, Santa Eleodora 58, Santa Inés 40, Stegman 1, Santa Rosa 3, Santa Teresa 8, Santos Unzué 1, Saturno 35, Shaw 2, Solanet 8, Sol de Mayo 8, Solís 2, Stroeder 1, Suipacha 5, Sundblad 5, Tacuarí 7, Tambo Nuevo 7, Tandil 2, Tapalqué 3, Tapiales 9, Talay 13, Tejedor 38, Temperley 7, T. C. Mirasana 12, Thames 5, Tigre 8, Timote 32, Timote GM 33, Tomás Jofré 9, Toro 8, Torres 10, Treinta de Agosto 13, Trenque Lauquen 25, Tres Lagunas 24, Tres Lomas 26, Tres Picos 13, Tres Sargentos 18, Tristán Suárez 10, Triunvirato 9, Trongé 28, Tuyutí 10, Urdampilleta 4, Valdés 5, Valentín Gómez 1, Vedia 6, Vedia GSM. 9, V. Casares 5, V. de la Plaza 30, Vigilancia 18, Villa Calzada 7, Villa Iraola 8, Villa Numancia 1, Villars 12, Villa Sauze 7, Viña 9, Vivero C. Hicken 6, Volta 44, Veinte de Junio 12, Warnes 1, Yutuyaco 26, Zapiola 7, Zárate 27, Zavalla 6, Zelaya 16 y Zentena 5.

Santa Fe: Alvarez 16, A. Castellanos 45, Angélica 10, Arequito 24, Alcorta 16, Acebal 16, Arroyo Seco 25, Arrufó 17, Artaza 17, Avena 25, Arminda 19, Basilio Bustos 12, Berabevú 17, Bigand 18, Bombal 19, Cañada Rica 12, Carcarañá 18, Casalegno 15, Casilda 14, Cavastá 14, Cepeda 12, Ceres 11, Clarke 11, Coronel Dominguez 17, Coronel Bogado 55, Curupaytí 18, Chesbas 21, Chapuy 16, Chovet 19, Christophersen 40, Diego de Alvear 48, Elortondo 22, El Cantor 21, Erasto 24, Est. El Crisol 16, Felicia 17, Firmat 21, Franck 11, Fuentes 38, Gálvez 27, Garibaldi 14, G. Gelly 8, Godoy 20, Hersilia 16, Hughes 22, Juncal 11, Laboerdeboy 6, La Carolina 28, La Chispa 20, La Rubia 15, La Vanguardia 18, Larrechea 10, Las Palmeras 15, Los Quirquinchos 20, Maggiolo 21, Maizales 11, María Juana 3, María Teresa 29, Mariano Saavedra 18, Matilde 6, Monigotes 13, Montes de Oca 17, Murphy 25, Nuevo Torino 25, Palacios 30, Pérez 15, Peyrano 5, Rafaela 18, Reconquista 22, Roldán 28, Rosario, Mat. 28, Rosario 24, Rueda 20, Rufino 47, San Pereyra 8, San Agustín 17, San Gerónimo Norte 16, San Guillermo 23, San Gregorio 46, San José de la Esquina 24, S. M. de las Escobas 14, San Urbano 21, Santa Clara 7, Santa Emilia 20, Santa Fe 6, Santa Rosa 10, Santa Teresa 8, Sargento Cabral 10, Sarmiento 14, Sauce Viejo 27, Serodino 17, Suardi 20, Sunchales 38, Tacural 37, Teodolina 15, Trujuy 18, Venado Tuerto 25, Villada 18, Villa Cañás 22, Villa Constitución 23, Villa Trinidad 28 y Zavalla 25.

Córdoba: Achiras 10, Adelia María 11, Alejandro 8, Alejo Leuesma 20, Almafuerte 15, Alto Alegre 8, Arias 18, Assunta 40, Bengolea 5, Bouwer 15, Buchardo 3, Calchín 5, Canals 20, Capilla de Remedios 18, Carolina 7, Cienaga del Coro 8, Colazo 7, Comechingones 15, Córdoba 20, Corral de Bustos 16, Corralito 10, Cruz Alta 21, Curapaligüe 15, Caajan 8, Chañaritos 2, Chazon 50, Chucul 3, D. Vélez Sarsfield 18, Dr. Lucas A. Olmos 14, El Arañado 8, El Rastreador 23, Fragueyro 3, Fray Cay. Rodríguez 36, Freyre 10, Gral. Fotheringham 8, Gral. Levalle 12, Gral. Roca 27, Gualimozin 16, Gutenberg 10, Hermando 12, Inriville 34, Isla Verde 23, James Craik 3, Jovita 13, J. Posse 32, Laborde 16, Laboulaye 18, La Calera 12, La Carlota 22, La Cautiva 10, La Cesira 33, La Cruz 31, La Posta 10, Laguna del Monte 48, Laig, Larga 18, Las Arrias 8, Las Junturas 11, Las Perdices 14, Los Cerrillos 10, Los Cisnes 27, Los Jagueles 3, Los Surgentes 25, Lozada 32, Malagueño 13, Malena 2, M. Juárez 30, Mastorrales 13, Melo 27, M. Pizarro 14, Moldes 4, Monte Buey 30, Monte de los Gauchos 10, Monte Maiz 13, Obispo Trejo 10, Olaeta 1, Oliva 7, Olmos 25, Onagoyti 20, Oncativo 11, Ordóñez 45, Pacheco de Melo 23, Pasionas 28, Paso 20, Pavín 6, Pilar 25, Pincen 14, Porteña 18, Punta del Agua 14, R. García 11, Rayo Cortado 17, Rincón 18, Río Bamba 14, Río Cuarto 27, Río Segundo 18, Rosales 35, Ruiz Díaz de Guzmán 10, Salsa 35, Salguero 23, Saladcate 14, Sampacho 2, San Basilio 6, San Francisco 15, San Joaquín 10, San José de la Dormida 14, San Severo 25, Sebastián Elcano 8, Serrano 18, Suco 3, Tancacha 11, Tosquita 3, Tulumba 4, Ucacha 14, Villamonte 6, Villa de Soto 4, Villa Dolores 1, Villa María 11, Villa Rosario 11, Vivero 46 y Washington 6.

La Pampa: Alpachiri 11, Atreucó 20, a. Larronde 10, Caritió 3, Doblas 6, Dorila 6, Gral. Campos 10, Gral. Pico 1, Guatraché 10, Hidalgo 13, Huelen 2, Ivanowsky 6, Loventuel 2, Macanan 10, Metileo 4, Miguel Cané 3, Monte Nievas 4, Quemú-Quemú 20, Remmel 6, Rolon 10, Santa Rosa 1, Sarah 6, Telén 5, Trebolares 8, Trilli 2 y Victorica 5.

Es investigada la fuga de un falso abogado

Investígase la fuga del falso abogado Jorge Perusset, argentino, de 42 años, casado, hacendado, ocurrida anteayer del edificio de Paraguay 1536, tras finalizar una declaración testimonial en una causa que se sustancia ante el juzgado en lo penal económico del doctor Julio A González Goytía, secretaría del doctor Federico G. Fauzón, que funciona en aquel edificio, al que fue conducido desde el Instituto de Detención de Villa Devoto para la diligencia. El mismo magistrado entiende en la fuga que —según trascendió— se produjo en un descuido del agente de guardia.

Perusset está procesado en cuatro causas en el juzgado de instrucción del doctor Horacio Esteban Rébori, secretaría del doctor Guillermo A. C. Ledesma, y en una quinta que tramita ante el juez federal en lo criminal y correccional, doctor Leopoldo Isaurralde, secretaría del doctor Roberto S. Preller. El doctor Rébori ya le dictó la prisión preventiva en tres sumarios: en el primero por usurpación de título y estafa, perpetrada al retener el importe de 200.000 pesos que —diciéndose abogado— obtuvo del señor Tadeo Catarán para el pago de una tasa tributaria que no abonó; en otra, por falsificación de documento privado y usurpación de título por haberse ofrecido —diciéndose abogado— al señor Angel Floriano Pómarada para abonar 200.000 pesos en La Pampa, que aquél le entregó, y que el individuo tampoco pagó; finalmente, dictó igual medida en una querella de la firma Lapomar SRL., de la que retuvo en provecho propio 500.000 pesos que se le confiaron, tras haberse titulado —también en este caso— abogado, para que hiciera un pago. En la primera causa se comprobó, mediante informe de la Cámara Civil, que el tomo y folio que utilizaba en sus escritos no le pertenecían.

La cuarta querella —en la que aún no dictó prisión preventiva el doctor Rébori— fue iniciada por la señorita María Ofelia Pilar Fernández Darío, quien acusó a Perusset de haberla despojado de un departamento, que el acusado entregó en custodia a los procesados Félix José De Luca, de 22 años, y Juan Carlos Arrigó Grenier, de 24, ambos argentinos, comerciantes, quienes tienen un proceso por robo en el juzgado de sentencia del Dr. Julio C. Ledesma, secretaría del Dr. Italo A. Arecci.

Por último, Perusset se halla procesado ante el juzgado del doctor Isaurralde por estafa en perjuicio del Banco de la Nación, sumario en que se le dictó prisión preventiva.

Una riña entre ebrios terminó con un crimen

GONZALEZ CATAN. — En el destacamento policial de esta localidad se tuvo conocimiento de que, en el interior de un entre Chopin y Marcos Paz, hagalpón ubicado en Bariloche, bía ocurrido una riña entre varios individuos embriagados. Una vez constituídas en el lugar las autoridades, comprobaron que Ramón Fernández, de 44 años, había muerto a cuchilladas a una persona de apellido Alegre, de qcien se ignoran otros datos.

El homicida también resultó lesionado con una herida cortante en la frente y fueron detenidos, al igual que Dionisio Agrelo, de 49 años; Julio Héctor Iglesias, de 48, y Jorge Mancuello, de 38 años, todos moradores del aludido galpón, quienes presentaban signos de ebriedad.

La policía prosigue las actuaciones del caso para establecer el desarrollo de los hechos y la forma en que se produjo este homicidio.

Robaban a sus empleadores y los apresaron

Varios empleados de un establecimiento comercial de la zona céntrica se organizaron para sustraer mercaderías a sus empleadores pero fueron aprehendidos y parte de lo robado pudo ser recuperado.

Hace unos días se presentó en la comisaría 1ª un representante de la firma Muro y Compañía —Bartolomé Mitre 701— para cuestró parte de lo robado, efectuó un dispero contra la joven, que logró tomar de la mano al agresor y desviarla, por lo que sólo resultó levemente herida en la muñeca izquierda.

Morelli fue detenido por personal de la comisaría 17a, y la herida fue conducida al Hospital Alemán, donde quedó internada.

Conductor prófugo

LOMAS DE ZAMORA. — La policía de Villa Centenario procura individualizar a un automovilista que huyó tras embestir al peatón José Manuel Juárez.

El hecho se produjo sobre la ruta 210, a la altura de la calle Rodríguez. La víctima sufrió lesiones que causaron poco después su deceso.

Aclaración

JOSE C. PAZ. — El señor Juan Carlos Jorge De Miguel, domiciliado en Ghiglíazza 157, es ajeno a las estafas cometidas en la localidad de Rafael Calzada por un sujeto que libró cheques sin fondos utilizando una cédula de identidad que el nombrado extravió tres meses atrás.

Otros hechos policiales

Extrema decisión

Un impresionante suceso produjose ayer a las 10.30 en la finca de 25 de Mayo 786. A esa hora, desde el balcón del 14º piso, se arrojó al vacío la señora Blanca Nieves Prepat, argentina, de 50 años, casada, quien se domiciliaba allí con su esposo.

La mujer murió en el acto y por declaraciones del cónyuge se supo que tenía frecuentes depresiones nerviosas.

Entre novios

Abel Omar Morelli, argentino, de 24 años, soltero, panadero, sostuvo ayer a las 16.15, en la esquina de Rodríguez Peña y Juncal, una agria discusión con su novia, Norma Ledesma, de igual nacionalidad, de 18 años, soltera, doméstica, la que había resuelto poner fin a sus relaciones.

Morelli extrajo de entre sus ropas un revólver calibre 32 y denunciar que desde el 1º de enero a la fecha se había advertido la desaparición de diversas mercaderías por un monto que superaba el millón de pesos.

Una rápida investigación, llevada a cabo por la policía, permitió individualizar a los autores. Resultaron ser Carlos Coria, de 33 años y Jorge Luis Peralta, de 24, ambos de nacionalidad argentina y mozos del bar del establecimiento.

Los dos detenidos confesaron que, con la complicidad de los empleados Luis Jorge Arena, de 19 años; José Manuel Nimo, de 20 y Roberto Nicolás Clausi, de 42, sustraían diariamente diversos efectos —ropas, calzado, artefactos eléctricos, etc.— que luego eran comercializados en su provecho.

Los nombrados fueron detenidos y en sus domicilios se secuestró parte de lo robado.

Casa LAZARO COSTA S.R.L.
Servicios de Calidad
CALLAO Y SANTA FE 44-1778 y 42-9871/72
RIOJA 280 97-8000 y 97-0091/92

— AVISOS FUNEBRES —

— SEPELIOS —

NICOLAS ALVAREZ GONZALEZ, q. e. p. d., falleció 16|10|68, c. a. s. r. y b. p. — Su esposa, Eva María Diante; hijos Eduardo y Eva María; hija política Graciela Margarita Molise; hnos. José María, Josefina, Gumersindo, Idelfonso y Tomás; hnos. políticos, sobrinos, primos y dld. invitan a acompañar sus restos al Cem. de la Chacarita, hoy a las 17 hs. Clm. Blanco Encalada 5251. — Servicio Casa Berisso e Hijos, 52-4551 o 51-3905. St

NICOLAS ALVAREZ GONZALEZ, q. e. p. d., falleció el 16|10|68. — Su esposa, Rosa Di Salvia de Detrano; su hija política Laura Guglielmetti de Detrano; su nieta, Marcelito R.; su hermano José Detrano; sus hermanos políticos, sobrinos, tíos, primos y demás deudos invitan a acompañar sus restos al sepelio que se realizará hoy a las 15.30 hs. Cem. mortuoria, Junta 1387. — La Sud Americana, Hijos de Domingo Marotta, T. E. 921-5415/5868.

ANTONIO DETRANO, q. e. p. d., falleció el 16|10|68. — Sus sobrinos Pepe, Mary, Juan Carlos, Martita y Rosita; sobrinos políticos, Jorge Cánepa, Julio Hernández, Ofelia Bonorino y Jorge Schumenni invitan a acompañar sus restos al cementerio de Chacarita hoy a las 15.30 hs. Casa mortuoria, Junta 1387. — La Sud Americana.

ANTONIO DETRANO, q. e. p. d., falleció el 16|8|68. — La razón social Detrano Hnos. participa su fallecimiento e invita a acompañar sus restos al cementerio de la Chacarita hoy a las 15.30 hs. Casa mortuoria, Junta 1387.— La Sud Americana.

NICOLAS ALVAREZ GONZALEZ, q. e. p. d., falleció el 16|10|68, c. a. s. r. y b. p. — Su esposa, Eva María Diante; hijos Eduardo y Eva María; hija política Graciela Margarita Molise; hnos. José María, Josefina, Gumersindo, Idelfonso y Tomás; hnos. políticos, sobrinos, primos y dld. invitan a acompañar sus restos al Cem. de la Chacarita, hoy a las 17 hs. Clm. Blanco Encalada 5251. — Servicio Casa Berisso e Hijos, 52-4551 o 51-3905. St

DORA CARMEN G. VDA. DE D'ANGELO, q. e. p. d., falleció el 16|10|68, c. a. s. r. y b. p. — Sus hermanos María Luisa, Nélida, Ana G. de Paupy, Margarita G. de Israel, Irma, Amanda G. de Miambretti y Olga González; hermanos políticos; sobrinos y dld. invitan a acompañar sus restos al Cem. de la Chacarita, hoy a las 17 hs. Clm. Blanco Encalada 5251. — Servicio Casa Berisso e Hijos, 52-4551 o 51-3905. St

DORA CARMEN G. VDA. DE D'ANGELO, q. e. p. d., falleció el 16|10|68, c. a. s. r. y b. p. — Carla e Irma Cucat invitan a acompañar sus restos al Cem. de la Chacarita, hoy a las 17 hs. Clm. Blanco Encalada 5251. — Servicio Casa Berisso e Hijos. St

ALFREDO GARCIA, q. e. p. d., falleció el 16|10|68, c. a. s. r. y b. p. — Su hermana Celmira García de Outon; hermana política María C. Outon; sobrinas María Rosa y Elena y dldeudos (aus.) invitan a acompañar sus restos al Cem. de la Chacarita, hoy a las 10 hs. Clm. Malabia 150, Dto. B. — Bisso S.R.L. St

JAVIER MARIA GOSI, q. e. p. d., falleció el 16|10|1968, c. a. s. r. y b. p. — Su esposa, Rosa Elvira Quintana; sus hijos Cristina Beatriz y Ernesto Javier; su futuro hijo político Julio César Ripaldi; su Sra. madre política; su hermano político Eduardo Quintana y Sra.; sus sobrinas Mónica y Adriana y dld. invitan al sepelio que se realizará hoy a las 10.30 hs., previo misa de cuerpo presente que se oficiará en la capilla del Colegio San Antonio (México 4050) a las 11 hs. Cdte. Gerardo Gallo 757, Vicente Cabello 3854, 6o. "A". — Napolitano Hnos. S. R. L., Agüero 734. S

ANTONIO VISO, q. e. p. d., falleció 16|10|68. — La Comisión Directiva de la Asociación Mutual y Social Empleados del Frigorífico Anglo invita a todos sus asociados y amigos a acompañar sus restos al cementerio del Oeste hoy a las 16.30 horas. El velatorio se realiza en la sede social, avenida Juan de Garay 285, Capital. S

ANTONIO VISO, q. e. p. d., falleció el 16|10|68. — La Caja de Fondo Interno de Empleados del Frigorífico Anglo y Ciabasa invita a asociados y amigos a acompañar sus restos al Cem. del Oeste hoy a las 16.30 horas. El velatorio se realiza en la sede social, Avda. Juan de Garay 285, Capital. S

MARIANO MENDY, q. e. p. d., falleció en Burzaco el 16|10|68. — Su esposa, Joaquina Azcona; sus hijos Pedro Antonio y Elsa Haydée M. de Doga; hijos pol. María Bernatene, Susana Maldonado y Rafael Doga; sus nietos Carlos, Mariana M. de Pohut, Marta y Ana María Mendy, Mariano Faraon, Susana y Adelia Doga; hnos. políticos Juan Kohut, bisnieta Rosana Kohut; hnos. pol., primas, sobrinos e hijos en el afecto y dld. invitan sepelio en el Cem. de Rafaí Calzada hoy a las 15 hs. Clm. 9 de Julio 911, Burzaco. — Servicio Casa Delorenzi. St

EMA NATIVIDAD MONTENEGRO MENDOZA, q. e. p. d., falleció el 16|10|68 c. a. s. r. y b. p. — Sus padres, Pedro José Montenegro y Rosa Elvira Mendoza; hermanos José René, Fernando, María, Teresa, Rosa, Andrés y Antonio; hermanos políticos Rolando Palavicino y Angel Vázquez; tíos, sobrinos, primos y dld. invitan a acompañar sus restos al cementerio de Chacarita hoy a las 16.15 hs. Cívelat., Gallo 759, Interno. — Servicio Casa Sierra. S

JUAN NOONAN, q. e. p. d., falleció el 16|10|68. — Sus hermanos Santiago, José, María Luisa, Elisa N. de Stark y Cristina; sobrinos políticos, sobrinos, tíos, primos y demás deudos invitan a acompañar sus restos al cementerio de Rawson (Prov. de Bs. As.) hoy a las 10 hs. Casa mortuoria, Navarro 4496, Capital. La Sud Americana, Hijos de Domingo Marotta, T. E. 921-5415 y 921-5868.

LEON JORGE ORBISTONDO, q. e. p. d., falleció 15|10|68. — Su esposa, Marina Acosta; sus hijos Inocencia María, Jorge Severo, León Julio y Eduardo Pablo; tías, hijos políticos, nietos y demás deudos invitan al sepelio en el cementerio de la Recoleta, hoy a las 10 horas. Clú. Independencia 2041. S

FLORIAN SVOBODA, q. e. p. d., falleció 16|10|68. — Su esposa, Filomena Ruzicka; hijo político Carlos; hija política Dora Nemi Chiesa; nieto, Andrés Paulo; hnos. políticos (a.) y dld. inv. sep. Cement. Chacarita, hoy 10 hs. desde cívelat., Quito 3779 "A". — Casa St. Barberis, Belgrano 3782|4.

DELIA ELVIRA SIENRA MARTINEZ Vda. de URTUBEY, q. e. p. d., falleció el 16|10|68, c. a. s. r. y b. p. — Sus hijos Delia E. U. de Ibarlucea, José A., Rodolfo J., Susana U. de Uzal Escobar, Federico A., María E. y Beatriz E.; hijos políticos Samuel Uzal Escobar y Estela Glave de Urtubey; hermana Elvira S. de Ricaldoni; hermanos políticos, nietos, bisnietos, sobrinos, primos y dld. invitan a acompañar sus restos al Cem. de Olivos hoy a las 9.30 hs. Clm. Santa Fe 1854, piso 4º, Capital. — Bisso S.R.L. St

DELIA ELVIRA SIENRA MARTINEZ Vda. de URTUBEY, q. e. p. d., falleció el 16|10|68, c. a. s. r. y b. p. — Sus nietos M. J. Uzal Urtubey, Susana Uzal Urtubey de Durañona y Verónica Vedia, Martín A. Uzal Urtubey, Estela Urtubey de Amadeo, María Cristina Urtubey Romero de Calatayud, Federico Urtubey, Romero y Guillermo José Urtubey Glave y demás deudos acompañan sus restos al Cem. de Olivos hoy a las 9.30 hs. Clm., Santa Fe 1854, 4º piso, Capital. — Bisso S. R. L.

DELIA ELVIRA SIENRA MARTINEZ Vda. de URTUBEY, q. e. p. d., falleció el 16|10|68, c. a. s. r. y b. p. — Sus nietos M. J. Uzal Urtubey, Susana Uzal Urtubey de Durañona y Vedia, Martín A. Uzal Urtubey, Estela Urtubey de Amadeo, María Cristina Urtubey Romero de Calatayud, Federico Urtubey, Romero y Guillermo José Urtubey Glave y demás deudos acompañan sus restos al Cem. de Olivos hoy a las 9.30 hs. Clm., Santa Fe 1854, 4º piso, Capital. — Bisso S

El protocolo para la demarcación del linde sobre el río Uruguay

La Argentina y el Uruguay suscribieron un protocolo que establece las normas para la comisión mixta demarcadora de la frontera en el río Uruguay.

El ministro de Defensa e interino de Relaciones Exteriores, señor Emilio van Peborgh, y el embajador del Uruguay, señor Julio Lacarte Muró, firmaron el protocolo en un acto que se realizó ayer en el Palacio San Martín.

De acuerdo con el Tratado de Límites de abril de 1961, ratificado en enero de 1966, la Comisión Mixta constituida el 12 de julio último tendrá a su cargo la demarcación y caracterización de la línea de frontera en el río Uruguay y en sus islas. A tal efecto, ubicará los hitos, determinará sus coordenadas geográficas y confeccionará la carta oficial del río. Para ello podrá utilizar los trabajos realizados por organismos de los dos países y recurrir a otros especializados.

Las actuaciones de la Comisión se registrarán en actas que, aprobadas en reunión plenaria, tendrán pleno efecto y se considerarán firmes y válidas. Las reuniones plenarias se celebrarán por lo menos una vez al año.

La Comisión formulará un plan integral de trabajos sobre cuya base se acordarán los planes de tareas anuales. Los trabajos no podrán interrumpirse hasta su conclusión, salvo casos de fuerza mayor. Si hubiera divergencias en algún tramo, la Comisión elevará las actuaciones a la decisión de las cancillerías, y si éstas no las solucionaren, se someterán a un perito de un tercer país, designado de común acuerdo. El trámite de tales divergencias no suspenderá la continuación de los demás trabajos de la Comisión.

Los gobiernos proporcionarán los recursos para sus respectivas delegaciones, y los gastos comunes se financiarán por partes iguales.

El Protocolo entrará en vigor en el momento del canje de las ratificaciones, que se hará en Montevideo.

Los marítimos suspendieron una medida de fuerza

El comité central de la Federación Argentina Marítima dispuso suspender las medidas de fuerza dispuestas para el martes en demanda de un régimen jubilatorio "justo y humano para el personal embarcado". La resolución fue adoptada por haberse tomado conocimiento en forma oficial que la Secretaría de Seguridad Social realiza estudios para hallar una solución al problema.

Conjeturas sobre unas señales en suelo santafecino

ROSARIO. — A unos 13 kilómetros al nordeste de Correa —distante 55 kilómetros de esta ciudad—, en el campo del señor Humberto Damiani, y a poca distancia del arroyo Cañada de Gómez, se descubrieron ciertas señales en el suelo que han sido atribuídas al aterrizaje de varios OVNI. Corresponde destacar que nadie vio nada anormal y que el episodio se habría producido durante las noches últimas.

Peones de ese campo hicieron el hallazgo. A un kilómetro del alambrado se vieron siete círculos perfectos de nueve metros de diámetro en cuyos bordes, de medio metro de espesor, el pasto aparece totalmente quemado. Junto al predio, tras el alambrado, pero a corta distancia de esas señales, se encontró una marca en forma de ocho, de doce metros en su longitud mayor, también con el pasto circundante quemado, excepto en dos cortos tramos de un metro, dispuestos simétricamente.

Estableciése, además, un detalle sugestivo en uno de los círculos. Se trata de la presencia de tres hongos de desconocido tamaño, que al parecer han crecido en una forma excesivamente acelerada y con vitalidad increíble.

Culminación de un torneo de bridge

Pasado mañana a las 16.30 se realizará en el Club Belgrano la reunión final del torneo de bridge de la institución, oportunidad en que se disputarán las eliminatorias y finales por la copa que lleva el nombre de la entidad y que se disputa desde 1944.

La concurrencia participará después de una comida.

Movimiento marítimo

ENTRADOS AYER

Nombre	Bandera	Agente	Carga	Procedencia	Girado a
F. Maroñas	Griega	Fletamar	General	Montevideo	Dna. C
Fiona	Liber.	Capesa	Compl.	Rosario	Dna. D
Nicolaos	Liber.	Takis	Compl.	Rosario	Dna. D
P. Médanos	Argent.	T. Navales	Petról.	P. Belgrano	Dna. Inf.

SALIDOS AYER

Nombre	Bandera	Agente	Carga	Lug. salida	Destino
A. Laure	Italiana	AMARSAC	General	Dársena A	S'hampton
C. Catriel	Argent.	Delfino	General	Dique 4	R.Janeiro
C. Nelson	Danesa	Delfino	General	Dique 4	N.York
Mormacbay	Norteam	McCormack	General	Dársena B	N.York

POR ENTRAR HOY

Nombre	Bandera	Agente	Carga	Procedencia	Girado a	A las
Astramar	Argent.	Astramar	Petról.	S. Lorenzo	D. Este	7
Asunja	Finesa	L. Finland.	General	Kotka	Dna. D	17
C. S. Nicolás	Alemana	Delfino	General	Hamburgo	Dna. B	15
C. S. Roque	Española	AMARSAC	General	F. del Este	Dna. A	9
G. Mosconi	Argent.	Y.P.F.	Petról.	S. Lorenzo	Dna. Inf.	12
Goya	Argent.	Y.P.F.	Petról.	S. Lorenzo	Dna. Inf.	12
Barvella	Argent.	Est. Marít.	Petról.	C. Rivadavia	D. Sud 3a	8
Pheax	Liber.	Takis	Compl.	Rosario	Dna. C	13
Salvador	Noruega	Robinson	General	N. York	D. Sud 3a	16
Tacuarí	Urug.	N. Rioplat.	Compl.	Rosario	Dna. E	16

POR SALIR HOY

Nombre	Bandera	Agente	Carga	Lug. salida	Destino	A las
A'patagonia	Argent.	Astramar	Lastre	D. Sud 3a.	C. Rivad.	13
C. S. Roque	Española	AMARSAC	General	Dársena A	Génova	22
Luchon	Francesa	Delfinoseas	General	Dársena B	Marsella	13
P. Clipper	Panam.	Fletamar	General	Dársena E	P. Alegre	7
R. Araza	Argent.	E.L.M.A.	Compl.	D. Norte	B. Blanca	11
R. Carcarañá	Argent.	E.L.M.A.	Compl.	Dársena B	Rosario	14
R. Corrientes	Argent.	E.L.M.A.	Compl.	Dársena C	S. Nicolás	14
R. Tercero	Argent.	E.L.M.A.	General	Dársena D	Liverpool	17
Ulysses R.	Griega	Sudocean	General	Dársena D	Montev.	20

Naves de pasajeros

Líneas fluviales

Partirán hoy

Atlantic (Navegación Atlántida), a las 8.30, de Dársena Sur, para Colonia.

Ciudad de Formosa, a las 21.30, para Montevideo.

Nicolás Mihanovich, a las 8, para Colonia.

Ambas de la Flota Fluvial y de Dársena Sur.

Expreso Cacciola (Cacciola), a las 8.30, de Tigre, para Carmelo.

Servicio de Aliscafos (Alimar), a las 8.30 y a las 14.30, de Dársena D, para Colonia.

Regresarán hoy

Atlantic (Navegación Atlántida), a las 15.30, a Dársena Sur, de Colonia.

Ciudad de Formosa, a las 7.30, de Montevideo.

Nicolás Mihanovich, a las 14, de Colonia.

Ambas de la Flota Fluvial y a Dársena Sur.

Expreso Cacciola (Cacciola), a las 14.30, a Tigre, de Carmelo.

Servicio de Aliscafos (Alimar), a las 10.45 y a las 16.45, a Dársena D, de Colonia.

Líneas Marítimas

PARA BUENOS AIRES

Anna C (Línea C), el 12|10 de Génova. Mañana en Funchal y el 31|10 en ésta.

Argentina Maru (Mitsui O. S. K. Lines), el 30|10 de Kobe y el 18|12 en ésta.

Arianza (Houlder Brothers), el 12|10 de Londres. Mañana en Las Palmas y el 1|11 en ésta.

Brasil Star (Blue Star Line), el 25|10 de Londres y el 14|11 en ésta.

Brazil Maru (Mitsui O.S.K. Lines), el 27|8 de Kobe. Esperada el 19|10 en ésta.

Giulio Cesare (Italmar), el 8|10 de Nápoles. El 22|10 en Río de Janeiro y el 26|10 en ésta.

Libertad (Empresa Líneas Marítimas Argentinas), en Londres.

Paraguay Star (Blue Star Line), el 4|10 de Londres. El 19|10 en Río de Janeiro y el 24|10 en ésta.

Pasteur (Compagnie des Messageries Maritimes), el 2|10 de Hamburgo. Hoy en Río de Janeiro y el 21|10 en ésta.

Uruguay Star (Blue Star Line), mañana de Londres y el 7|11 en ésta.

PARA AMERICA DEL NORTE, AFRICA, EUROPA Y ASIA

Aragon (Houlder Brothers), el 3|10 de ésta. Hoy en Las Palmas y el 23|10 en Rotterdam.

Argentina Star (Blue Star Line), el 10|10 de ésta. El 24|10 en Tenerife y el 31|10 en Rotterdam.

Augustus (Italmar), el 4|10 de ésta. Hoy en Lisboa y el 22|10 en Nápoles.

Brasil (Moore-McCormack), el 7|10 de ésta. El 19|10 en St. Thomas y el 22|10 en Nueva York.

Cabo San Roque (Agencias Marítimas y Aéreas Reunidas), hoy a las 22 de Dársena A. Mañana en Montevideo, el 20|10 en Santos, el 21|10 en Río de Janiero, el 23|10 en Bahía, el 30|10 en Tenerife y en Las Palmas, el 2|11 en Lisboa, el 3|11 en Algeciras, el 4|11 en Barcelona y el 6|11 en Génova.

Enrico C (Línea C), el 5|10 de ésta. Hoy en Funchal y el 23|10 en Génova.

Eugenio C (Línea C), el 11|10 de ésta. El 21|10 en Lisboa y el 25|10 en Nápoles.

Río Tunuyán (Empresa Líneas Marítimas Argentinas), en Dársena C.

INFORMES PARA LA NAVEGACION

Del S. H. N., suministrados por la Prefectura Nacional Marítima.

Acceso a Buenos Aires: Canal Norte, kilómetro 7,6, opera una draga de 6 a 20.

Puerto de Santa Cruz: A los 166 grados del faro Santa Cruz y una distancia de 2,8 millas denunciése un bajofondo de 7 pies.

Provincia de Santa Cruz: Apagado faro Campana G-1158.

BALIZAMIENTO

Canal Punta Indio: Apagadas, blancas 1, 9 y roja 22. Débiles, blanca 74 y roja 16. Alterada, roja 8. Garreada, blanca 81.

Río Paraná Inferior: Apagadas, blancas 306,5, 308, 339, rojas 267, 321, 398, 492, verdes 295, 403,8 y baliza roja 464. Paraná Guazú, apagada baliza blanca 124,5.

GIRO DE BUQUES

A la carga

Allpen (chileno), Dársena A, Sección 2a., 16-22|10.

Asunja (finés), Dársena D, Sección 3a., 17-26|10.

Cap San Nicolás (alemán), Dársena B, Sección 2a., 17-22|10.

Cimbria (alemán), Dique 1, Sección 4a., 17-19|10

Pheax (liberiano), Dársena C, Sección 3a., 16-18|10.

Tacuarí (uruguayo), Dársena E, cabecera, 17-22|10.

A la descarga

Cabo San Roque (español), Dársena A, Sección 1a., 17|10.

Salvador (noruego), Dock Sud 2a., Oeste, 17-21|10.

MOVIMIENTOS INTERIORES

Overo (argentino), de Dique 4 a Dock Sud 2a., a las 17.

PUERTOS de BAHIA BLANCA

BAHIA BLANCA. — Movimiento de buques en los puertos locales.

Entrarán hoy: Juvenal, argentino, de La Plata, y **Kirin**, griego, de Necochea.

Saldrán hoy: María Sasso y **Oremar**, ambos argentinos.

En Muelle: Petromar Campana, Sitio 8, Puerto Galván, y **Río Luján**, Sitio 2, Muelle Nacional, ambos argentinos.

PUERTO de LA PLATA

LA PLATA. — Movimiento de buques en el puerto local.

Entrarán hoy: La Plata, argentino, de Comodoro Rivadavia, y **Stolt Sagona**, noruego, de Santos.

PUERTO de ROSARIO

ROSARIO. — Movimiento de buques en el puerto local.

Salieron: Pheax, liberiano, y **Tacuarí**, uruguayo, ambos para Buenos Aires.

En Muelle: Kyriakoulas D. Lemos, griego, en Unidad 2, y **Tideo**, italiano, en Unidad 13.

PUERTO de MONTEVIDEO

MONTEVIDEO, 16 (Esp.). — Movimiento de buques en el puerto local.

Entraron: Cabo San Roque, de Punta del Este; **Ciudad de Formosa** y **Guayana**, ambos de Buenos Aires.

Salieron: Cabo San Roque y **Ciudad de Formosa**, ambos para Buenos Aires, y **Captain Xilas**, para Trinidad.

Esperados: Ancap Tercero, de Kuwait; **Cabo San Roque**, **Ciudad de Buenos Aires**, **Luchon**, **Mormacbay** y **Río Tercero**, los cinco de Buenos Aires, y **María Xilas**, del Golfo Pérsico.

Rosario

Inaugurará un anexo la Fac. Tecnológica

ROSARIO. — Desde el lunes vienen cumpliéndose los actos de la Semana Universitaria, organizados por la Facultad Regional Rosario de la Universidad Tecnológica Nacional. El programa ha consistido en disertaciones sobre temas técnicos a cargo de profesionales especializados.

Pasado mañana será inaugurado, a las 10, el local anexo de esa Facultad, ubicado en la calle E. Zeballos 1346, que consta de planta baja, y dos pisos con una superficie cubierta de casi 1500 metros cuadrados. En éste funcionarán los laboratorios de mecánica, metrología, microquímica, física, fotografía y electricidad. Este último posee un circuito cerrado de televisión, que permitirá la transmisión a las distintas dependencias de las experiencias que allí se realizan. Asimismo, en ese local habrá un equipo de teleprocessing, planta piloto, salón de proyectos y de dibujo.

Los laboratorios disponen de los más modernos equipos, aparatos e instrumental, que harán posible prácticas adecuadas a un nivel universitario a 1250 alumnos que cursan las carreras de ingeniería mecánica, electricidad, construcciones de obras, y química.

Con motivo de la inauguración, se efectuará un acto en cuyo transcurso el arzobispo de Rosario, Monseñor Guillermo Bolatti, bendecirá las instalaciones y hará uso de la palabra un profesor y un alumno. Por la tarde, en el Colegio Nacional Nº 1 se realizará el acto de colación de grados, oportunidad en la que hablarán, además del mejor graduado, los ingenieros Eduardo A. Arbones y Marcelo Sobrevila, decano de la Facultad Regional y rector de la Universidad Tecnológica, respectivamente.

Un bergantín

LA PLATA. — En la desembocadura del Arroyo El Zanjón, frente a la sede del Club Regatas, un equipo de hombres ranas con el apoyo de una grúa flotante de los Astilleros Navales, procura reflotar un bergantín, cuyas características ha despertado la curiosidad de la población y el interés de especialistas en historia.

La antigua nave, que se presume pueda haber sucumbido en acciones bélicas de los años de nuestra emancipación, está totalmente hundida en el fango del lecho del arroyo. La escasísima transparencia de las aguas unida a la circunstancia anteriormente mencionada ha dificultado enormemente la tarea de reflotamiento, pero los hombres ranas, no obstante, pudieron pasar dos cables de acero bajo el casco de la nave. Ambos cabos fueron sujetos luego a la grúa flotante. Se espera en pocas maniobras más lograr el propósito enunciado.

Servicio de lanchas

ROSARIO. — En razón de haber desaparecido los inconvenientes producidos por la bajante del río Paraná, hoy, a las 13, será reanudado el servicio de lanchas entre esta ciudad y la de Victoria, provincia de Entre Ríos.

La Plata

Fue muerto por la policía un asaltante

LA PLATA. — Un asaltante cayó muerto en un tiroteo con la policía. El episodio se registró en una finca ubicada en las proximidades de la zona urbana de General Rodríguez, sobre la ruta 7. El acompañante del malhechor muerto fue detenido.

A las 16.30 de ayer dos sujetos asaltaron el comercio de carnicería propiedad de Juan Vitullo, instalado en la localidad de Jáuregui, partido de Luján, y se apoderaron de 300.000 pesos en efectivo. La novedad fue comunicada a la policía seccional y, por la red radial se dio el alerta a las comisarías de la zona.

Una comisión policial de General Rodríguez se ubicó junto a la ruta 7, en los límites de la zona urbana, y logró interceptar al vehículo de los asaltantes media hora más tarde. Los malhechores, al verse impedidos de avanzar, abandonaron el vehículo en el que fugaban. Uno de ellos fue inmediatamente detenido, pero el otro logró refugiarse en una vivienda próxima. Cuando los policías se aproximaron a ella, el delincuente los atacó a tiros, agresión que fue repelida por aquéllos hasta que, finalmente, el asaltante cayó herido, siendo conducido inmediatamente al hospital de General Rodríguez, donde dejó de existir. Se presume que se trata del pistolero Carlos Puentes.

Cuando los policías inspeccionaron el vehículo hallaron en el baúl a su propietario, Oscar Guillermo Murga, quien se hallaba amordazado y maniatado. Murga declaró que había sido asaltado en Haedo en horas de la mañana y que los sujetos, tras inmovilizarlo, lo habían encerrado en el baúl, donde permaneció hasta el momento de ser hallado por la policía.

El malhechor detenido resultó ser Francisco Alberto Ranure, argentino, de 30 años.

Santa Cruz

Juramento del titular de la Corte

RIO GALLEGOS. — Con la presencia de autoridades civiles, militares y eclesiásticas, prestó juramento el nuevo presidente del Superior Tribunal de Justicia, doctor Francisco Nicolás Migliardi.

El doctor Migliardi se desempeñó en la Justicia Federal como secretario electoral de La Rioja, secretario criminal y correccional en General Roca y secretario del Juzgado Nacional de Comercio Nº 8 de la Capital Federal.

Mar del Plata

Un nuevo estudio de tarifas para taxis

MAR DEL PLATA. — El intendente municipal interino, doctor Hugo Pérez Rojas, mantuvo una prolongada reunión con representantes de la Sociedad de Conductores de Taxis en la mañana de ayer, destacando el perjuicio e inconvenientes que causó el cese de actividades en el servicio de taxis registrado el viernes próximo pasado.

Se analizaron detenidamente con el presidente de la entidad gremial, señor Oscar Echeverría, y sus acompañantes las distintas posiciones sobre el particular, instando el doctor Pérez Rojas a los taxistas a colaborar con el plan nacional que se realiza en el orden económico en todo el país.

Se resolvió que la Sociedad de Conductores de Taxis efectúe un nuevo estudio en el que incorpore elementos que avalen su posición, a fin de ser estudiados y examinados por la comisión técnica de la Municipalidad.

Misiones

Varios intendentes con el gobernador

POSADAS. — Se realiza en ésta una reunión de intendentes municipales de las áreas Capital y Apóstoles. Se inició en la Casa de Gobierno, inaugurada por el gobernador, señor Hugo Jorge Montiel, y asistieron el ministro de Gobierno, teniente coronel (R.E.) Benjamín L. Cambeón —quien convocó a la reunión—, otras autoridades y los titulares de las comunas de Posadas, Apóstoles, San José, Azara, Tres Capones, Concepción de la Sierra, Colonia Santa María, Itacaruaré, San Ignacio, Candelaria, Profundidad, Fachinal, Santa Ana, Loreto, Corpus, Gobernador Roca, Santo Pipó, Hipólito Yrigoyen, Jardín América, General Urquiza, Colonia Polana, Cerro Corá, Garupá, Puerto Leoni, Olegario V. Andrade, Cerro Azul, Bonpland, Oberá, El Dorado y Leandro N. Alem.

En primer término habló el gobernador, a quien lo siguió el ministro de Gobierno, teniente coronel (R.E.) Cambón, quien se refirió al quehacer municipal y de modo especial a lo atinente a la elaboración de los presupuestos municipales, dando a conocer, además, las directivas e instrucciones impartidas por el gobernador acerca de la ampliación del plan de obras públicas municipales, rubro en el cual se deben volcar los mayores esfuerzos.

También se refirió a la necesidad de adoptar medidas tendientes a mejorar la percepción de los impuestos municipales, reducción de gastos y jerarquización de funcionarios municipales y capacitación de ellos. Posteriormente se hicieron presentes en la reunión el ministro de Bienestar Social y Educación, señor Jorge Arnaldo Benítez, y el director general de Promoción y Asistencia de la Comunidad, doctor Gollán Gálvez, quienes disertaron sobre otros aspectos de la labor comunal.

El Día de La Pampa

GENERAL PICO. — Por resolución del gobierno provincial ha sido establecido como Día de La Pampa el 16 de octubre. Con ese motivo, la Comisión Permanente de Festejos Patrios organizó un programa de actos que se desarrollarán hasta pasado mañana.

En la noche de ayer actuó el destacado violinista Alexander Scholz. Otra actividad artística consiste en la actuación del Ballet Folklórico Provincia de San Luis; pasado mañana, en la peña El Alero, actuará su cuerpo de baile. En el ámbito de la enseñanza local, se desarrollará en las escuelas primarias y secundarias el tema "General Pico en el quehacer pampeano". Se han instituído premios en efectivo a tal efecto. Los establecimientos educacionales funcionarán normalmente, incluyendo el desarrollo de clases alusivas.

"INTI" S. A. I. C.

CONVOCATORIA

Convócase a Asamblea General Ordinaria de Accionistas para el día 28 de Octubre de 1968 a la hora 16, en el local social de calle Castro Barros Nº 1502, de esta ciudad, para tratar el siguiente

ORDEN DEL DIA

1. — Designación de dos accionistas para firmar el acta de la Asamblea.
2. — Consideración de la revaluación contable (Ley 17.335) y destino del saldo del revalúo.
3. — Consideración del Inventario, Balance General, Cuenta de Ganancias y Pérdidas, Memoria e Informe del Síndico correspondiente al Ejercicio terminado el 30 de Junio de 1968.
4. — Distribución de Utilidades.
5. — Determinación del número de Directores que compondrá el nuevo Directorio y su elección.
6. — Elección de Síndicos.

EL DIRECTORIO

Recordamos a los Señores Accionistas que deben depositar sus acciones con una anticipación no menor de tres días al fijado para la Asamblea, de acuerdo al artículo 28 del Estatuto Social, en nuestra sede social o en el Estudio Saravia, calle Córdoba Nº 323, 3er. piso, Buenos Aires.

CINEMATOGRAFOS - MAR DEL PLATA

AMBASSADOR - Pr|18. Cont. 16.15. 20.10: **Tocan a la puerta**, C. Deneuve; 17.55, 21.50: **Ulises**. **ATLANTIC** - Av. Luro 3426. 2-0206. I|14. Cont. 15.15, 19.35: **El burrito de los ojos azules**; 13.55, 20.15: **Cielo despejado**; 17.50, 22.10: **El padre del soldado**.

BELGRANO - Tec. Cont. 15-20.25: **Gol, la Copa del Mundo**; 16.45-22.15: **Agente secreto Matt Helm**, D. Martin; 18.45: **El verdugo de Venecia**, L. Barker.

BRISTOL - S|r. Tec. Cont. 15.15, 20.20: **La prueba de león**, C. Wilde; 17, 22.05: **Peter Gunn en acción**, C. Stevens; 18.45: **El hombre de dos caras**, D. Kaye.

COLON - Pr|18. Cont. 16, 20.40: **La casa de madame Lulú**; 17.20, 22.10: **La cama**; 19: **La tentación desnuda**.

GRAN MAR - S|r. Cont. 16, 19.20 y 22.50: **El novicio rebelde**, cJoe Rigoli; 17.30, 21, tec. **Un muchacho como yo**, F. Ortega.

IDEAL - S|r. Tec. Cont. 16: **Eramos tan felices**, D. Day, D. Niven; **Sota de oros**, G. Hamilton, J. Cotten.

LIDO - Cont. 15 y 20.45: **Patapfete**, P. Biondi; 16.25 y 22.5: **Martín Fierro**, A. Alcón, L. Murúa; **13.45 único.: Pimienta, La Sandrini**.

LURO - Cont. 15.45, 20.20: **Cómo pescar un marido, Tierra de violencia**; 19, tec.: **Juan Colorado**.

NEPTUNO - Pr|m|18|a. Cont. 16.30, 19.30, 22.30: **Helga** (la vida íntima de una joven mujer), R. Gassman; 17.45, 20.50: **Sexo a la siciliana**, L. Buzzanca.

OCEAN REX - Pr|m|18|a. Cont. 16.15, 20: **La cumbre y el abismo, Retrato de un rebelde**, O. Welles.

OPERA - Av. Indep. 1641. 2-4405. Pr|14. Primicias. Tec. Cont. 16.45, 20.05: **Rifles hostiles**, G. Montgomery, Y. de Carlo; 18.25, 22.05: **Bandidos en Milán**, G. M. Volonte, M. Lee.

RADIO CITY - S. Luis 1742. 4-2923. Pr|14. Ent. $ 57. Cont. 15.15, 19.35: **Con furia de juventud**; 16.25, 20.45: **Stefanie en Río**; 17.55, 22.15: **Si pudiéramos amarnos**. Mañ.: **El profeta**.

REGINA - Pr|18. Por secc. 14.50, 19.30: **La dolce vita**, M. Mastroianni, A. Ekberg; 17.35, 22.20, col.: **Extraño accidente**, D. Bogarde, S. Baker.

ROXY - S. Luis 1742. 4-2924. Función cine arte: **Marienbad**; 18, 20.30 y 22.45: **Juventud divino tesoro**, M. B. Nilsson. Mañ.: **Buenas noches, Alejandro**, F. Noiret.

Localidades cercanas a la Capital

Falta de limpieza

HURLINGHAM. — De unos años a esta parte se ha visto con agrado cómo las empresas concesionarias de las líneas de ómnibus y microómnibus y las comisiones de fomento, fábricas y la misma Comuna han procedido a instalar en la vía pública, algunos en las terminales y otros en las paradas comunes, los protectores refugios contra las inclemencias del tiempo, a los que elogiamos en su momento oportuno.

Pero he aquí que esta conquista para proteger nuestra salud y seguridad trae aparejada una necesidad impostergable: la de su aseo. Difícil será, luego de una breve recorrida de los muchos refugios existentes, encontrar alguno que no esté virtualmente cercado por amontonamientos de etiquetas de cigarrillos, papeles rotos o quemados, boletos de tren y ómnibus, sin faltar otras escorias. Y llega el momento de formularse la pregunta: ¿Quién debe limpiar estos sectores?

Sería necesario que la autoridad vial y edilicia de la ciudad, que consideramos es la delegación municipal, tome nota de esta reclamación de los vecinos y proceda por su cuenta, o bien intimando a quien corresponda, para que dichos lugares sea aseados, ya que Hurlingham —ciudad de reconocido mérito en lo que a higiene respecta—, no debe presentar tan fea imagen de despreocupación.

Otros factores que contribuyen a esta situación lo constituyen algunos comercios gastronómicos que atienden a sus clientes en mesas colocadas en las aceras y que no tienen ningún miramiento en arrojar a la calle toda clase de desperdicios y a los cuales, precisamente, se les debe hacer entender lo pernicioso de tal costumbre y caerles con todo el peso de la ley en caso de reincidir.

San Isidro

Semana de la Familia

SAN ISIDRO. — Las integrantes de las ligas de madres de la diócesis de San Isidro, durante la Semana de la Familia, que se celebra actualmente, realizan diversas visitas a maternidades, hospitales, institutos de geriatría y establecimientos asistenciales. Llevan, en cada caso, obsequios a los enfermos.

Vicente López

Comisión asesora

VICENTE LOPEZ. — El intendente municipal, coronel (R.) Luis Amboldi, dio a conocer la constitución de la Comisión Municipal Asesora Honoraria, así integrada: Doctor Emilio Figueroa, coordinador del Sector 4 del Consejo de la Comunidad local; señora Emilia H. de Palacios Capdevila, directora de Cultura; señor Horacio Zacagnini, jefe de Espectáculos Públicos y Moralidad; señor Fernando Lavallen, presidente de la Liga de Padres de Familia; señor Carlos A. Nicosia, comisionado escolar, y los vecinos Emilio Majul y Carlos Krzyzanowski.

Moreno

Jubilación

MORENO. — Después de 29 años de servicios ininterrumpidos se ha acogido a los beneficios de la jubilación el tesorero de la Municipalidad señor Heriberto Rotondi. Su actuación como funcionario se caracterizó por su eficiencia y honradez, virtudes que fueron reconocidas por el concenso general y por los diversos gobiernos locales que pasaron tras numerosos años de sus servicios distinguidos.

Gral. Sarmiento

Becas

JOSE C. PAZ. — Mediante un documento que registra la firma del señor Orlando Mussano, en representación del general Ovidio J. A. Solari, en su calidad de presidente del Consejo Nacional de Educación Técnica, y del gerente general de la empresa SATOM Ejes I.C.S.A., los alumnos destacados de la Escuela de Educación Técnica No. 1, de la vecina ciudad de San Miguel, se verán altamente beneficiados por el otorgamiento de becas que los habilitará para realizar la parte práctica de sus estudios en la planta industrial que la mencionada empresa posee en ésta.

Morón

Biblioteca

MORON. — Pasado mañana será abierta al público la Biblioteca Calixto y María Oyuela, de esta localidad.

La familia ha donado esta valiosa colección formada por los libros que pertenecieron al doctor Calixto Oyuela, primer presidente de la Academia Argentina de Letras, y a su esposa.

El acto se realizará en el palacio municipal local a las 18.

Donación

CASTELAR. — La Fundación del Banco de Italia y Río de la Plata donó a la subcomisión local de Arenil un equipo fotográfico completo con elementos para el revelado radiográfico, cuyo valor es de 200.000 pesos.

En nombre de la entidad, entregó el donativo el señor Roberto Lobo y agradeció la valiosa colaboración el director de Arenil, doctor M. Moyano.

Lomas de Zamora

Nueva comisión

LOMAS DE ZAMORA. — En la asamblea anual ordinaria de la Fundación Lomas de Zamora Préstamos a Estudiantes, después de aprobarse la memoria y balance del ejercicio vencido, se renovó parcialmente el consejo de administración, que quedó así constituido presidente, Luis A. Jaccard; secretario, Dr. Horacio R. Soneyra; tesorero, D. José Cortina; vocales, Laureano Oliver y Luis Alfonso Casanova; suplentes, Antonio José Díaz, Ildefonso Julián Redondo, escribano Juan José Vázquez, Julio Argentino Benvenuto y Daniel Benito Suárez.

La comuna de Lomas de Zamora acordó a la Fundación citada un subsidio de 100.000 pesos, para el mejor desempeño de su misión.

Fiesta vasca

LLAVALLOL. — En las instalaciones de las Institutos Euskal-Echea, de esta localidad, se llevará a efecto pasado mañana a las 15.30 la tradicional Fiesta Vasca.

El programa comprende ejercicios gimnásticos y de destreza física, presentados por los alumnos de la sección primaria de varones y secundaria de varones y de niñas, así como una selección de bailes característicos del folklore vasco.

20 de Octubre
DIA DE LA MADRE

Regale algo novedoso
(Estaciones Barométricas)
GRIENSU
FLORIDA 118
y sus 8 casas

Merlo

Habilitóse un nuevo centro asistencial

MERLO. — En la escuela No. 55 Alas Argentinas dependiente del Consejo Nacional de Educación, se realizó un acto con motivo de inaugurarse el Centro Asistencial No. 30.

En la oportunidad habló el inspector técnico general de Asistencia al Escolar, Sr. Carlos A. Vega; la directora de la escuela, Srta. Dolly E. N. de García; el presidente del Club de Leones de esta ciudad, señor Horacio E. Boyne, entidad que apadrinó las nuevas instalaciones y la doctora Raquel R. V. de Pezzolano, quien tendrá a su cargo la dirección del centro.

El cura párroco de la iglesia de Nuestra Señora de la Merced, R. P. Víctor Cura, bendijo el local e instrumental del centro, cuya construcción ha sido realizada por la asociación cooperadora.

INTERPRETADO COMO SOLO SABE HACERLO MARIO CLAVELL. ADQUIERALO EN TODAS LAS CASAS DE DISCOS O LLAMANDO AL
49-8385

vibradores

Masajista JUZA, único con correa a ventosas ideal para remodelar la silueta y combatir el agotamiento. En cuotas mensuales de $ 2.800

testar S.A. CREDITOS

Entre Ríos 910/24 - Corrientes 536 - Cabildo 2172
Rivadavia 6670 - En Mar del Plata: Santa Fe 1758

Hoy estaré a tu lado, mamá...

como quisiera estarlo todos los días incluso,
y no sólo hoy que es tu día por convención;
estaré a tu lado
como cuando corría a tu dormitorio
con cada pesadilla y vos las espantabas,
como cuando te buscaba
y volvías a mí, como el verano regresa
en un puñado de arena
entre las páginas de una novela
iniciada en vacaciones,
y te seguiré encontrando,
escrita sobre el índice telefónico
en esa caligrafía tuya
(que a veces no podías disimular
en nuestros cuadernos);
apilada en el montón de medias de lana
y probablemente con rombos para zurcir
o en el olor inconfundible de tu pelo
sobre la almohada.
Hoy, mamá, pienso cómo estarás esperándome,
como cuando dentro de vos me esperabas,
esperándome como antes,
como hoy y como siempre,
eternamente esperándome...
y sin esperar nada de mí.

GRANT ADVERTISING

20 de Octubre • DIA DE LA MADRE •

Variedad de "Estuches - Regalo"
en las selectas fragancias de:

Dana

TABU - EMIR - PLATINO - 20 QUILATES

La Copa ya tiene dueño

Rotundo triunfo de la fe

Estudiantes, el equipo de la gran hazaña, que retuvo la copa conquistada por Racing en 1967

ESTUDIANTES Y SU VERDAD

Bilardo

Poletti

Un fútbol que batió al descontrol

Estudiantes 1 v. Manchester 1

MANCHESTER, 16 (De nuestros enviados especiales). — Jugado en el estadio de Old Trafford, de esta ciudad.

Arbitro: Konstantin Zecevic, de Yugoslavia; jueces de línea, Concetto Lo Bello, de Italia, y Tofic Bakramoff, de la Unión Soviética.

Estudiantes de La Plata: Alberto José Poletti; Oscar Malbernat (capitán), Alberto Ramón Aguirre Suárez, Raúl Horacio Madero y José Hugo Medina; Carlos Salvador Bilardo, Carlos Oscar Pachamé y Néstor Togneri; Felipe Ribaudo (a los 26 minutos del segundo tiempo fue reemplazado por Juan Echecopar), Marcos Norberto Conigliaro y Juan Ramón Verón. Guardavalla suplente, Gabriel Flores. Director técnico, Osvaldo Juan Zubeldía.

Manchester United: Alex Stepney; Tony Dunn, William Foulkes, David Saddler y Shay Brennan; Pat Crerand y Robert Charlton; Willy Morgan, Brian Kidd, Denis Law (a los 43 minutos del primer tiempo lo reemplazó Carlo Sartori) y George Best. Guardavalla suplente, Jimmy Rimmer. Director técnico, Matt Busby.

Primer tiempo: A los 7 minutos, Verón (E.).

Segundo tiempo: 45 minutos, Morgan (M.U.). A los 43 minutos fueron expulsados Medina (E.) y Best (M.U.).

Verón hizo el gol argentino

(Cont. de la 1a. pág., 9a. col.)

y una entrada muy fuerte de Ribaudo al puntero izquierdo inglés produjo un revuelo entre los hombres, al que puso fin el árbitro. Los nervios se adueñaron del campeón de Europa ante la situación adversa y Foulkes arremetió muy rudamente contra Poletti, quien se resintió.

Manchester ataca

A los 25 minutos, Kidd, tras recibir un pase de Crerand, ensayó una hábil maniobra que culminó con un centro, pero el cabezazo de Law a un ángulo fue bien detenido por Poletti. Pasada la media hora, Estudiantes, en una de sus tantas réplicas, provocó una riesgosa situación para Stepney. Ribaudo, por la derecha, avanzó velozmente y al observar la entrada de Verón por el otro sector, le cruzó la pelota. El puntero superó en velocidad a Dunn y ya en el área tiró desviado. Pero los ingleses no cedieron en su empeño, y aunque en forma desorganizada, encararon con entusiasmo la ofensiva. Law provocó una notable intervención de Poletti y, poco después, el centrodelantero de Manchester, resentido de su lesión en una rodilla, fue retirado del campo, pero su reemplazante, el italiano Carlo Sartori, ingresó recién a los 43 minutos.

Antes de este cambio, Stepney salvó el gol ante un remate a quemarropa de Conigliaro, quien aprovechó un deficiente pase de Foulkes a su arquero.

Segundo tiempo

Old Trafford padeció ante algo que parecía poco menos que increíble: Estudiantes, que en los pronósticos de jugadores y técnicos de Manchester parecía un fácil rival, era el dominador y los ingleses no encontraban la fórmula para superarlo. Una confirmación de las virtudes del campeón mundial se vio cuando apenas comenzó el segundo tiempo: solo frente a Stepney, perdió Verón la oportunidad de aumentar.

A los cinco minutos, en forma inexplicable, el árbitro le cobró un foul técnico a Poletti, por retener la pelota, cuando apenas comenzaba a dar los primeros botes con ella. El tiro indirecto originó una situación confusa, a la que puso fin el mismo Poletti. A poco, Sartori shoteó desviado, y luego Estudiantes estuvo a punto de señalar el segundo gol: Togneri combinó con Conigliaro y éste lanzó un centro que conectó Verón con un cabezazo desviado.

Inútil ofensiva

Manchester United, pese a que parecía consciente de su incapacidad, no cejó en su empeño, y a veces con armas no muy claras, buscó igualar. Su dominio resultó, empero, estéril, pues la defensa de Estudiantes se comportó a la altura de las

(Cont. en la 13, pág. 1a. col.)

(Radiofoto de AP para LA NACION)

Una jugada de intenso riesgo frente a la valla de Manchester United. Un remate de Conigliaro, quien recibió de Verón, es desviado por el arquero Alex Stepney, quien no pudo controlar la pelota. Ribaudo intenta el remate

Verón, fue, una vez más, la presencia de gol

(Radiofoto de AP para LA NACION)

Hugo Medina es asistido de un fuerte golpe en la pierna izquierda por el kinesiólogo de Estudiantes. El referee Zecevic le llama la atención a Kidd, quien protestó por entender que el jugador argentino simulaba la lesión. Conigliaro, Bilardo y Aguirre Suárez, observan

Premio a la constancia

(Cont. de la 1a. pág., 9a. col.)

minutos se produjo la acción capital para Manchester: Denis Law se exigió demasiado y en su encontrón con Poletti volvió a resentirse de la rodilla derecha. Su reemplazo por el joven Sartori privó al campeón europeo de un hombre capaz de resolver con una genialidad una situación favorable.

En la segunda etapa, como era previsible, Estudiantes se decidió a un juego eminentemente especulativo, formando un medio campo más poblado y con la sola amenaza adelante de Verón y Ribaudo. Cedió por momentos, casi con exclusividad, toda la cancha a su adversario. Verón perdió sobre el comienzo un gol que pudo cambiar el desarrollo del match, pero que en lo sucesivo demostró palpablemente que en punto a velocidad la defensa local superaba a la visitante. Pocas veces escapó el publicitado puntero izquierdo del campeón del mundo, pero en todas ellas careció de un acompañante apto para sacar provecho de sus buenos pases. Con toda la cancha para Manchester United, exhibió en toda su amplitud su orfandad de recursos. Best, que no había podido superar a Malbernat, buscó por la derecha mejor campo de acción, sin imaginar que Medina sería igual cancerbero.

En vano Charlton buscó con maniobras envolventes y cambios de frente una fisura en esa defensa, donde Madero resultaba invulnerable. A los 27 minutos Zubeldía especuló con el cambio de Ribaudo por Echecopar, sin imaginar que éste no está en estos momentos para una lucha de este ritmo. Lento para una acción de esfuerzo intensivo, no resultó solución, y en adelante Verón se quedó solo para la maniobra individual. Sobre los 37 minutos el cielo llegó en colaboración de United. Ante el aplauso de la tribuna adicta comenzó a llover copiosamente, pero Estudiantes ya estaba calafateado para las sorpresas y siguió moviéndose cautelosamente, quizás en demasía, porque a los 43 minutos sobrevino el alevoso puñetazo de Best a Medina y la expulsión de ambos.

El gol del empate, logrado en posición prohibida por Morgan, testimonió, una vez más, la diferencia de interpretación existente en Europa y América del Sur sobre la ley del off-side. El linesman Lo Bello estaba en exacta posición para invalidar la jugada pero quedó estático, de suerte que Poletti, ante su vana y tímida protesta, cedió ante el remate del puntero local. Pero ya no quedaba saldo para intentar una reacción y en el minuto final, cuando ya el referee yugoslavo indicaba la terminación, Kidd envió la pelota a la red, acaso para consuelo de los que especulan con estas posibilidades de gol.

El público inglés, en su mayoría, aceptó con resignación este nuevo revés que reactualiza la controversia sobre la prevalencia de lo físico sobre la habilidad del jugador. En el fútbol inglés, Estudiantes demostró que supo dar prioridad a lo físico, mas dosificándolo con calidad defensiva de la más alta graduación y con un espíritu de lucha cuyo ejemplo debe recoger en el futuro el seleccionado nacional.

Solidaridad

Eran las 16 en el primer piso del edificio de Paraguay 1536, donde están ubicados los juzgados del fuero Penal Económico. En la mesa de entradas del juzgado No. 1, secretaría No. 1, una empleada, impaciente, pregunta a otra:

—¿Subieron ya a los presos para la indagatoria?

—No, todavía están en el "camión", con los policías, escuchando el partido...

—¡Ahh!— Y siguió esperando.

Felicitaciones

El primer mandatario, teniente general Juan Carlos Onganía, envió desde su residencia de Olivos el siguiente mensaje a los integrantes del equipo de Estudiantes de La Plata: "Felicitaciones al campeón mundial de fútbol por su magnífica victoria. Su fervor, capacidad, fortaleza anímica y espíritu de equipo, constituyen un ejemplo que enorgullece y prestigia al deporte nacional".

Del ministro del Interior

El doctor Guillermo Borda, tras el triunfo de Estudiantes, envió a Manchester el siguiente telegrama: "Felicito a Estudiantes, que ha dejado bien alto el nombre argentino con su espléndido triunfo y su conducta deportiva".

Comentan la gran victoria sus actores

La fatiga le dio lugar al júbilo

(Cont. de la 12 pág., 2da. col.)

circunstancias. A los 25 minutos, al aprovechar un momentáneo adelantamiento de Medina, el puntero Morgan avanzó decidido, pero su fuerte remate no tuvo dirección. A los 26 minutos ingresó Echecopar por Ribaudo y luego Pachamé se destacó al salvar una acción apremiante.

Sobre la media hora, combinaron Echecopar y Verón y éste, finalmente, entró a gran velocidad tras driblear a Dunn, para después hacer un pase atrás. Sobre el borde del área fue a recibir Echecopar, pero falló contenido en forma recia.

Agresión de Best

George Best, anulado totalmente, probablemente pretendió desquitarse de quienes no lo dejaban movilizar y, en forma increíble, agredió a Togneri. Más extraño fue lo que sucedió después, pues el árbitro, testigo de la escena, no lo expulsó. Paulatinamente, los nervios de los ingleses crecieron, en la misma medida en que Estudiantes actuaba con una sorprendente serenidad. A los 36 minutos comenzó a llover torrencialmente y, posteriormente, otra nota lamentable de la que, sin ser actor, resultó perjudicado un jugador argentino.

Medina y Best, expulsados

Best avanzó y fue despojado por Medina. Esto no satisfizo al winger y le aplicó un puñetazo. Hubo un arremolinamiento general y, en forma inexplicable, el árbitro yugoslavo Zecevic expulsó a ambos.

Tras esta acción, empató Manchester por intermedio de Morgan en una acción ilícita, justamente sobre el final. Hubo varios minutos de prórroga, que dieron un tono emotivo a la lucha, pero Estudiantes, sin perder su línea, conservó el empate. La terminación fue lamentable. Sobre el técnico Osvaldo Zubeldía y los suplentes cayeron todas clases de proyectiles, mientras que en la cancha, los campeones mundiales debieron ser protegidos por la policía ante posibles agresiones. Finalmente, la culminación de una gran ilusión y el premio a tanto trabajo y fe: la vuelta olímpica, en medio del júbilo indescriptible de los pocos argentinos testigos de la hazaña.

En los vestuarios

MANCHESTER, 16 (De nuestros enviados especiales). — Cuando ya estaba vacío el campo de juego y las tribunas quedaban lentamente despobladas, el interés de todos los periodistas y lógicamente en especial los argentinos se trasladó a los vestuarios de Estudiantes. Continuó allí la política de puertas abiertas impuesta por Zubeldía desde su arribo a Inglaterra. Todos fueron bien recibidos, en un ambiente donde, poco a poco, la tensión suscitada por el encuentro se fue disolviendo en medio de la alegría y el bullicio con que se festejó la conquista de la copa Europea-Sudamericana.

Primero obró su efecto el natural cansancio provocado por la dura lucha, pero casi inmediatamente comenzaron los festejos, al mismo tiempo que los jugadores se mezclaban con dirigentes, periodistas y simpatizantes, con lo que en pocos minutos quedó cubierta la capacidad del vestuario.

Aquí y allá, rostros contraídos por la intensa emoción, gritos de desahogo, lágrimas y, por sobre todo, sonrisas, muchas sonrisas, que en algunos casos se transformaron en carcajadas como consecuencia de los nervios, que ahora sí podían quedar libres de toda atadura.

De pronto una explosión de voces sacude las paredes del vestuario. Las estrofas del Himno Nacional saltan de boca en boca, invaden el recinto, sacuden como invisible corriente eléctrica, y a su término caen todas las barreras y ya nadie se reprime. La copa es de Estudiantes y en estos momentos no se puede pensar en otra cosa.

Con los jugadores

"Nosotros preparamos nuestra estrategia, que demostró ser la adecuada." Recostado contra una pared, Osvaldo Zubeldía atiende todos los reclamos y preguntas. Para cada uno hay una segura y atinada respuesta: "El esfuerzo que realizó Estudiantes fue dos veces superior al que normalmente le exige cualquier match por los campeonatos en la Argentina. Justamente por eso fue aún más merecida la victoria. Estudiantes luchó como nunca, no perdió la calma, jugó en la forma adecuada y demostró claramente la verdad de su fútbol". También hubo una referencia para el perdedor: "Tuvo en Charlton y Morgan a sus mejores valores".

Nada mejor que un banco para que Malbernat, tendido en él, se recuperase. Fatigado y eufórico, el capitán del ganador expresó: "Aún no lo puedo creer, pero es cierto. Ganamos la copa. El éxito no vino por la vía de la fortuna. Toda la táctica desarrollada en el campo estuvo planeada perfectamente. Manchester es un buen conjunto y Bobby Charlton es realmente una gran figura".

Duelen aún las heridas espirituales provocadas por los comentarios de los periodistas locales. Madero lo concreta con una breve y explícita afirmación: "Demostramos en este partido que no somos animales. Jugamos fútbol y lo hicimos mejor que Manchester".

Poco es lo que se puede recoger entre tanta algarabía. Poletti, Echecopar y Togneri, reunidos en un apretado abrazo, recuerdan que éste fue el triunfo de un férreo grupo de voluntades, mientras Medina relata su incidente con Best: "El árbitro se apresuró a expulsarme. Best me pegó una trompada y luego salió corriendo".

Encuentro con Busby

La crónica nos espera y dejamos los vestuarios. Atrás quedan voces y gritos. Casi al salir del estadio un feliz encuentro. Matt Busby, el hombre que condujo técnicamente al Manchester, no puede eludir nuestro requerimiento. Voz serena para un juicio que en esta oportunidad no está influido por el pasionismo de otras oportunidades: "Ganó el mejor team y Madero es un maravilloso jugador".

En Mar del Plata

MAR DEL PLATA. — El intendente interino de esta ciudad, Dr. Hugo Pérez Rojas, envió un conceptuoso telegrama al presidente del Club Estudiantes de La Plata para felicitar efusivamente al ganador de la copa Europea-Sudamericana en nombre del pueblo de Mar del Plata y en el suyo propio.

Para adquirir plateas

Los interesados en reservar ubicaciones para el match entre River y Rosario Central, que se realizará mañana en el estadio de San Lorenzo, deberán concurrir a Sulpacha 574, dentro de este horario: hoy, de 13 a 22, y mañana, de 9 a 14.

Regresó Lanús

Lanús regresó de Misiones, donde el sábado, en Posadas, batió a Mitre por 2 a 0 y al día siguiente, en la localidad de Eldorado, a Colonia por 9 a 0.

Hubo cuatro matches

Por el torneo Metropolitano, la tercera de Los Andes empató en dos goles con la de Boca Juniors y San Lorenzo igualó sin goles con Huracán. En reserva, Los Andes superó a Boca Juniors por 3 a 1 y San Lorenzo por el mismo score a Huracán.

Torneo de baby fútbol

En su campo de deportes de Gutiérrez 351, Villa Maipú, el Club Chacarita Juniors realizará un torneo de baby fútbol para jugadores nacidos en 1955. Las inscripciones se reciben en la mencionada dirección todos los días, menos lunes, de 18 a 21.

Homenaje y una medalla

Durante la reunión de los representantes de primera B, se entregó un pergamino al delegado- interventor en el Consejo Federal de la AFA, teniente coronel (RE.), Miguel F. Estanga, por su intervención al organizarse el torneo con clubs de la provincia de Buenos Aires, por la copa Bodas de Diamante, donada por la Liga del Sur, de Bahía Blanca, certamen que ganó Deportivo Español. A su vez, el guardavalla Reinaldo Zeppa, de Nueva Chicago, recibió una medalla de oro, por su record de valla invicta.

Premio

Al conquistar la copa Europea-Sudamericana, los futbolistas de Estudiantes de La Plata—un plantel de 19— redondearon un premio de 2.000.000 de pesos, cada uno, suma que se hizo extensiva al director técnico, Osvaldo Juan Zubeldía y al preparador físico, Jorge Klstenmacher.

El plantel

Estos son los datos (fecha de nacimiento, lugar, peso, estatura, estado civil y club de origen) de los once jugadores de Estudiantes de La Plata que ganaron el campeonato mundial interclubs:

Alberto José Poletti: Nació en la Capital Federal el 29-7-46. Mide 1m82 y pesa 75 kilogramos. Soltero. Comenzó a jugar en Sacachispas. Guardavalla.

Oscar Miguel Malbernat: Nació en La Plata el 2-2-44. Mide 1m68 y pesa 69 kilogramos. Soltero. Se inició en las inferiores de Estudiantes. Marcador de punta. Capitán del equipo.

Alberto Ramón Aguirre Suárez: Nació en Tucumán el 18-10-44. Mide 1m77 y pesa 72 kilogramos. Casado. Comenzó su carrera en el Club Cruz Alta, de San Miguel de Tucumán. Zaguero central.

Raúl Horacio Madero: Nació en la Capital Federal el 21-5-99. Mide 1m83 y pesa 74 kilogramos. Casado. Se inició en Boca Juniors. Zaguero central.

José Hugo Medina: Nació en Tucumán el 14-7-45. Mide 1m68 y pesa 69 kilogramos. Soltero. Comenzó a jugar en el Club Tucumán Central, de San Miguel de Tucumán. Marcador de punta.

Carlos Salvador Bilardo: Nació en la Capital Federal el 16-3-38. Mide 1m75 y pesa 67 kilogramos. Casado. Comenzó en la novena división de Estudiantes. Volante.

Carlos Oscar Pachamé: Nació el 25-2-44 en Fortín Olavarría, provincia de Buenos Aires. Mide 1m72 y pesa 73 kilogramos. Soltero. Comenzó en las inferiores de Estudiantes. Volante.

Néstor Togneri: Nació en el partido de San Martín, provincia de Buenos Aires, el 27-11-42. Mide 1m78 y pesa 74 kilogramos. Soltero. Comenzó en Platense. Hombre múltiple, pues actúa de defensor, volante y delantero.

Felipe Ribaudo: Nació en Ramos Mejía, provincia de Buenos Aires, el 10-8-40. Mide 1m69 y pesa 72 kilogramos. Casado. Comenzó en la séptima división de F. C. Oeste. Puntero derecho.

Marcos Norberto Conigliaro: Nació en la Capital Federal el 9-12-42. Mide 1m78 y pesa 74 kilogramos. Casado. Comenzó en el Club Quilmes. Delantero.

Juan Ramón Verón: Nació en La Plata el 17-3-44. Mide 1m77 y pesa 78 kilogramos. Casado. Comenzó en las divisiones inferiores de Estudiantes. Puntero izquierdo.

(Radiofoto de AP para LA NACION)

Best avanza por la derecha, seguido por Medina. Aquel agredió al zaguero, pero, inexplicablemente, expulsaron a los dos

(Radiofoto de AP para LA NACION)

El gol de Estudiantes visto desde otro ángulo. El salto de Verón, su cabezazo y la gran alegría por la conquista

Noche emotiva

MANCHESTER, 16 (De un enviado especial). — Fue un buen triunfo. Seis minutos bastaron para abrir la compuerta de la esperanza. Se desdibujaron los esquemas trazados cautelosamente y cambiaba el rostro de la lucha. Seguramente en Buenos Aires, en La Plata y en el país todo, no se esperaba una tan prematura definición. Impelidos como un resorte, los argentinos perdidos en el oscuro mundo de las tribunas se pusieron de pie y miraron hacia el inmediato porvenir con una confianza casi inexistente con anterioridad al partido. Pero antes de abrir la nuez de la cuestión ventilada esta noche en Manchester, hay que detenerse en las pequeñas cosas que entretejieron la trama de una jornada suscitadora de las inquietudes que acompañan siempre a estas competencias fuera de serie.

Los dioses del mal tiempo habían escuchado el ruego de los ingleses. El caprichoso clima de Manchester registró este miércoles todas las variantes imaginables. Chaparrones matinales, un poco de sol y grandes manchas azules en el cielo, que una hora antes del comienzo se tornó plomizo. Llovía sin piedad. Llegó la noche y el estadio se transfiguró, súbitamente, en una negra boca que devoraba fantasmas, pero ya en medio de las sombras estaba encendido el fuego de la pasión colectiva. Entre el ondear de las banderas, las músicas y danzas del largo intermezzo, las palabras que cruzaban el estadio, en algún sector de las tribunas palpitaba el corazón de los argentinos, con pulso agitado y un poco de arritmia, que es un fenómeno explicable. Sin embargo, no hubo necesidad de estimulantes. Habían llegado refuerzos de Londres.

Más de doscientos en la capital británica y acaso buena parte de los dos mil españoles que trabajan en los alrededores de Manchester. Ciertamente, no se estaba solo y desnudo. Enfrente, el enemigo.

Puntualmente se alzó el telón del drama futbolístico. Una hora antes, los jugadores de Estudiantes de La Plata habían entrado en el campo de juego para reconocer su estado. Entonces se escucharon los primeros silbidos. Terminado el tiempo de la anécdota, se abría la segunda instancia del gran litigio. Descendió un gran silencio sobre el estadio, al tiempo que la fiebre se apoderaba de una pelota, sometida a desusada presión. Estudiantes de La Plata armó sus líneas defensivas con el mejor cemento disponible en cualquier otro lugar del mundo.

Manchester United no acertaba, por entonces, con su fórmula ofensiva. De pronto, se abrió el camino del asombro. Seis minutos habían discurrido entre fintas y sostenido aceleramiento del ritmo. De la izquierda vino la pelota, invitada por el fervor de los platenses. Sólo faltaba una cabeza que funcionara bien afuera y por dentro. Fue la de Verón, convertida de pronto en una bazooka. Limpiamente, el emisario de la fortuna en una noche cargada de malos presagios, convertía en realidad el gran deseo de los argentinos. Todos vieron el estupendo cabezazo de Verón cuando se incorporaba.

Las cosas cambiaban. El primer tiempo agrandó las posibilidades nuestras. El demonio del fútbol se complacía, por entonces, en proponer avatares que Manchester United no esperaba. Con toda evidencia, el gol de ventaja consagraba un trabajo bien pensado.

El segundo tiempo trajo sus tribulaciones y sus esperanzas. Todas en exacta correspondencia con la marcha del reloj. En verdad, el buen fútbol no había acudido a la cita. Estudiantes de La Plata respetaba rigurosamente las consignas de Zubeldía. Era muy clara la posición de los platenses, estos gladiadores que descendieron al césped con la sola preocupación de que el león se agotara en su esteril gimnasia preparatoria del zarpazo exterminador. En fin, llegó el discutible gol de Manchester United, pero ya era tarde. La noche había escogido al ganador de la copa y lo ungía con el buen aceite de la victoria.

La conclusión, pues, concede legítima satisfacción. Estudiantes de La Plata vino a Manchester con la única preocupación de un resultado: lo obtuvo. Y es el premio a la tenacidad, al trabajo y a la fe.

Se oyó la pitada final. El referee yugoslavo ponía fin a una tarea dura y difícil. Como nunca, un gran frío había descendido sobre el estadio. Un frío interior que ahogó los gritos de la hinchada local. En justicia, estuvo más correcta que los jugadores de Manchester United, pero de esta historia de la desesperación que convierte a ciertos futbolistas ingleses en habitantes de la selva, se habla en otra parte de esta misma página. Ni los periodistas ingleses ni el mismo director técnico Matt Busby cambiaron el nombre de la victoria de Estudiantes de La Plata. Para ellos, había ganado el mejor. Así que el testimonio mechado de emoción trae un poco de niebla al juicio muchas veces, pero el pecado no lo cometemos al afirmar que Estudiantes de La Plata es ahora campeón por sus cabales.

Nuestra impresión, en fin, la comparten los colegas británicos. Veremos qué dicen mañana en sus diarios. Entre los argentinos convocados por esta cita en la industriosa Manchester, esta noche es noche de jubilosa emoción.

Luis Mario Bello

Ganadores del título

Estos fueron los encuentros finales por la copa Europea - Sudamericana:

1960, campeón Real Madrid

Peñarol 0 v. Real Madrid 0 jugado el 3 de julio en el estadio Centenario, de Montevideo, y dirigido por el inglés Aston.

Real Madrid 5 v. Peñarol 1, efectuado el 4 de septiembre en el estadio Bernabeu, de Madrid y arbitrado también por Aston, con goles de Puskas 2, Di Stéfano, Herrera y Gento para los locales, y Borges, para los visitantes.

1961, campeón Peñarol

Benfica 1 v. Peñarol 0, jugado el 4 de septiembre en el estadio Nacional de Lisboa y arbitrado por el suizo Eberth, con gol de Coluna.

Peñarol 5 v. Benfica 0, realizado el 17 de septiembre en el estadio Centenario, de Montevideo, dirigido por el argentino Carlos Nai Foino, con goles de Joya, 2; Spencer, 2, y Sacia, por tiro penal.

Desempate, Peñarol 2 versus Benfica 1, efectuado el 19 de septiembre en el Centenario, de Montevideo. Dirigió el argentino José Luis Praddaude, con goles de Sacia, dos, (uno por tiro penal), y Eusebio para los visitantes.

1962, campeón Santos

Santos 3 v. Benfica 2, jugado el 19 de septiembre en el estadio Maracaná, de Río de Janeiro, y arbitró el paraguayo Ramírez; goles de Pelé, 2, y Coutinho, para los ganadores, y Santana, dos, para los visitantes.

Benfica 2 v. Santos 5, efectuado en el estadio Nacional, de Lisboa, el 11 de octubre y dirigido por el francés Schwint; goles de Pelé, tres, Pepe y Coutinho, para los visitantes, y Eusebio y Santana, para los locales.

1963, campeón Santos

Milan 4 v. Santos 2, jugado el 16 de octubre en el estadio San Siro, de Milán, y dirigido por el austriaco Hasselliner; goles de Amarildo, dos, Trapatoni y Mora, para los ganadores, y Pelé, dos, uno por penal, para los brasileños.

Santos 4 v. Milan 2, efectuado el 14 de noviembre en el estadio Maracaná, de Río de Janeiro, y arbitrado por el argentino Juan Regis Brozzi, con goles de Pepe, dos; Mengalvio y Lima para los locales, y Altafini y Mora para los italianos.

Desempate, Santos 1 versus Milan 0, jugado el 16 de noviembre en el estadio Maracaná, de Río de Janeiro, y dirigido por el argentino Brozzi, con gol de Dalmao.

1964, campeón Internazionale

Independiente 1 v. Internazionale 0, jugado el 9 de septiembre en Avellaneda, dirigió el brasileño Márquez y el gol lo obtuvo Mario Rodríguez.

Internazionale 2 v. Independiente 0, efectuado el 23 de septiembre en el estadio San Siro, de Milán, dirigió el húngaro Gerec; goles de Mazzola y Corso.

Desempate, Internazionale 1 v. Independiente 0, jugado el 26 de septiembre en el estadio Santiago Bernabeu, de Madrid, y arbitró el español Mendivil. El gol lo conquistó Corso, a los 5 minutos de la segunda etapa suplementaria.

Racing, primer equipo argentino que ganó la Copa

1965, campeón Internazionale

Internazionale 3 v. Independiente 0, efectuado el 8 de septiembre en el estadio San Siro, de Milán, y dirigido por el alemán Kreitlein. Los goles del ganador: Mazzola, dos, y Peiró.

Independiente 0 v. Internazionale 0, jugado el 19 de noviembre en Avellaneda y dirigido por el peruano Yamasaki.

1966, campeón Peñarol

Peñarol 2 v. Real Madrid 0, jugado el 12 de octubre en el estadio Centenario, de Montevideo. Dirigió el chileno Vicuña y Spencer obtuvo los dos goles.

Real Madrid 0 v. Peñarol 2, efectuado el 26 de octubre en el estadio Santiago Bernabeu, de Madrid. Arbitró el italiano Concetto Lo Bello y Rocha, por tiro penal, y Spencer fueron los autores de los goles.

1967, campeón Racing

Celtic 1 v. Racing 0, efectuado 18 de octubre en el estadio de Glasgow, arbitró el español Gardeazábal y el gol fue de McNeil.

Racing 2 v. Celtic 1, jugado el 1 de noviembre en Avellaneda. Dirigió el uruguayo Esteban Marino y Cárdenas y Raffo anotaron para los locales y Gemmel para los visitantes.

Desempate, Racing 1 versus Celtic 0, realizado en el estadio Centenario, de Montevideo, el 4 de noviembre. Arbitró el paraguayo Pérez Osorio y Cárdenas fue el autor del gol.

1968, campeón Estudiantes

Estudiantes 1 v. Manchester United 0, efectuado en el estadio de Boca Juniors el 25 de septiembre, dirigió el paraguayo Sosa Miranda y Conigliaro conquistó el único gol.

Manchester United 1 versus Estudiantes 1, jugado en el estadio de Old Trafford el 16 de octubre. Dirigió el árbitro yugoslavo Konstanti Zecevic y el gol del team argentino lo logró Verón y Morgan el de los ingleses.

Peñarol, en 1966, se adjudicó el título mundial

20 de Octubre
DIA DE LA MADRE
Algo práctico y útil
Proyectores para Diapositivas
Visores
Todos los modelos
GRIENSU
FLORIDA 118
y sus 8 casas

Juventas

LA VICTORIA te saluda, GLORIOSO ESTUDIANTES !

SIDRA LA VICTORIA, siempre presente en las copas de fiesta, comparte la alegría de esta Copa Intercontinental que nuestros muchachos acaban de conquistar en Europa.
ARRIBA ESTUDIANTES! Todos los argentinos estamos orgullosos de este nuevo triunfo del fútbol nacional, y lo festejamos alborozados.
SIDRA LA VICTORIA, brinda por los bravos muchachos de Zubeldía y levanta sus copas llenas de júbilo.
SALUD!

LA VICTORIA
Castro Barros 939 Capital Federal

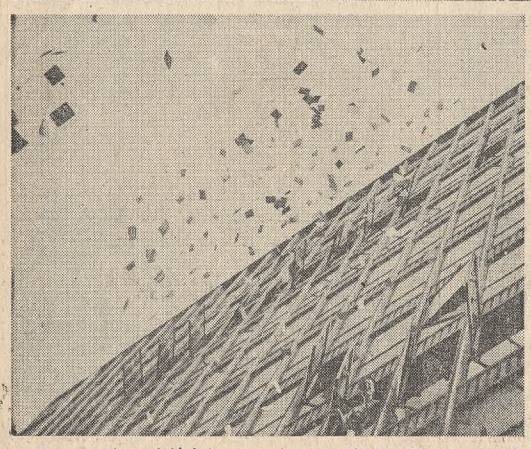

Buenos Aires vivió intensamente el partido de Manchester. En la mente de los aficionados hubo sólo una preocupación: la suerte que iba a correr Estudiantes. Y cuando tras noventa emotivos minutos el empate decretó el triunfo argentino en el campeonato mundial interclubs, el júbilo estalló por todos lados, caravanas de coches, agitar de banderas de los ganadores, coros, compusieron un cuadro pleno de alegría. También el centro adquirió un aspecto inusitado cuando miles de papelitos fueron lanzados desde los edificios para festejar la gran conquista de Estudiantes de La Plata, que repitió la hazaña de Racing. Un día, en suma, para ser recordado

Una explosión de alegría por la victoria

Nadie se mantuvo ajeno a las alternativas del partido y al triunfo de Estudiantes de La Plata en Manchester. El Gran Buenos Aires y el perímetro capitalino fue la caja de resonancia de tanta ansiedad, de no disimulada nerviosidad y del estallido de algarabía.

Las radios de transistores fueron el vehículo por el que se canalizó el estado de ánimo de los aficionados al fútbol aun cuando pocos, podría asegurarse que muy pocos, se mantuvieron al margen del acontecimiento que se desarrollaba en Manchester. Es que la dura crítica a Estudiantes por parte del periodismo británico, tuvo la rara virtud de anudar sentimientos y olvidar banderías. La ciudadanía vivió pendiente de lo que acontecía en Inglaterra. Como los alumnos de varias escuelas secundarias y primarias, que con la disimulada complicidad de profesores y maestros, escucharon el partido. Otro tanto ocurrió en la mayoría de oficinas públicas y privadas, en clubs, en el hall de los cines, en las confiterías y cafés, en colectivos, taxis, camiones, en fin, en cuanto lugar hubo alguien con una portátil presta a no perderse detalles del ardoroso match. Ya clasificado Estudiantes de La Plata nuevo campeón mundial de clubs, las calles de la ciudad, en especial las céntricas, recibieron una lluvia de papel picado y cintas, festejando la victoria de los platenses, que había pasado a ser de los argentinos.

Como la terminación del cotejo coincidió con la salida de varios establecimientos educativos nacionales, los alumnos se unieron en manifestación vivando a los platenses, acompañados sus gritos con ruidosos pitos; a ellos se unieron los automovilistas haciendo sonar sus bocinas. Instantáneamente aparecieron banderas, muñecos, sombrillas y globos con los colores estudiantiles.

Adentrándose en la ciudad, la algarabía fue aumentando de diapasón. Largas columnas de vehículos recorrieron numerosas avenidas y calles, en tanto que grupos de simpatizantes platenses, con añuendos rojiblancos, dieron clima a una tarde de victoria. En un taxi, una señorita, pese a su natural apuro, no pudo impedir que el conductor se sumara con su bocina a la de otros coches y, en cierto momento, siguiera la caravana de festejos. En nuestra porteña Florida, un grupo de animosos hinchas platenses la recorrió varias cuadras y a su paso, tres damas distribuyeron claveles rojos y blancos, distintivos de los colores del equipo vencedor en Manchester.

La tarde porteña se vistió así de fiesta con los colores de una institución que había sabido hacer honor a nuestro fútbol y, con ello, al país.

La espera en La Plata

LA PLATA. — La ciudad vivió el mismo clima expectante de otras oportunidades, cuando Estudiantes fue escalando las posiciones que lo llevaron a esta anhelada consagración. El nerviosismo se palpó desde el comienzo de la mañana, donde en todas partes se comentó el inminente encuentro en Manchester, mientras las primeras banderas albirrojas aparecían en los balcones de las casas y las bocinas de los automóviles llevaban un ritmo acompasado, mezclado con todas las esperanzas de la ciudad.

A partir del mediodía, en la plaza San Martín, a media cuadra de la sede de Estudiantes, comenzaron a llegar parciales portando banderas y tambores, ubicándose sobre el césped y dando el clima propio de los grandes acontecimientos deportivos. A las 14 la ciudad prácticamente paralizó su vida normal; el centro —salvo el sector ya indicado— no tuvo movimiento. En las oficinas públicas los pasillos fueron quedando desiertos, como si una varita mágica hubiera dado una orden terminante de despeje; sin embargo, en las distintas reparticiones los empleados encerrados en sus oficinas encendieron las radios de transistores a media voz; en las escuelas los alumnos, en los recreos, entonaron conocidos estribillos de Estudiantes; en una palabra, antes de comenzar el encuentro decisivo, La Plata, en espíritu, estaba junto a sus ídolos en Manchester.

Junto al gol de Verón toda la ciudad vibró en un solo grito, mientras las bocinas de los automóviles resonaban en las calles; en las mismas oficinas públicas se dio el pintoresco caso de que ninguno pudo retenerse y el grito se escuchó en todos lados. Luego, otra vez la tensa espera viviéndose los momentos decisivos a través de los locutores radiales; a esa altura la afluencia de público en la avenida 7 obligó a cortar el tránsito en la intersección con la calle 54. La sede social, cubierta con banderas del club, permanecía celosamente controlada en su acceso, mientras los hinchas se agrupaban a su frente vivando la entidad; en su interior, los dirigentes encabezados por su vicepresidente, Horacio Ringuelet, vivían los mismos momentos de tensa expectativa; afuera, los parlantes colocados en varias esquinas iban dando los últimos momentos del cotejo, pero el entusiasmo tenía rienda suelta, en una medida que muchos no se enteraron que se habían producido incidencias, entre ellas, el empate de Manchester.

Para sus parciales ya estaba todo dicho, como efectivamente sucedió; la puerta quedó abierta para el griterío ensordecedor y otra vez La Plata vivió su gran jornada deportiva —la más importante en cuanto a su conquista— pero similar en su exteriorización a cuando Estudiantes se consagró campeón metropolitano y luego americano. Como en aquellas ocasiones, cuando finalizó el cotejo se escuchó una algarabía ensordecedora mientras hinchas portando banderas iban recorriendo la calle 7; claro que hubo innovaciones, como la de una señorita muy bien puesta con superminifalda albirroja y casaca de Estudiantes, quien salió a recibir el aplauso de la multitud, vaya a saber por cual de los dos motivos: por ser de Estudiantes o por su belleza. Otra novedad fue la venta instantánea de banderines con los jugadores de Estudiantes y la leyenda "Campeón mundial", obra seguramente de algún comerciante arriesgado; por último, un banderín con Zubeldía disfrazado de mago fue la gota de ingenio en la búsqueda de nuevos atractivos.

El resto, como siempre: banderines, insignias, grandes chupetes con los colores albirrojos, globos, perritos de la suerte y todas las variaciones posibles. A las 18 la avenida 7 y calles adyacentes estaban cubiertas de público mientras los automóviles marchaban penosamente con el natural congestionamiento; largas horas después se mantenía el mismo clima enfervorizado cuando por los parlantes instalados en la avenida 7 no se cesaba de repetir el gol de Verón y las marchas de la entidad.

Todos se asociaron al festejo, y hasta la misma rivalidad lugareña de Estudiantes y Gimnasia quedó olvidada por momentos, mientras todos se hermanaban en el triunfo final; sin lugar a dudas, la ciudad vivió su hora de mayor gloria deportiva.

Goles y copas

Dentro de todo lo conocido en festejos populares, hubo también la nota pintoresca y original; estuvo a cargo de dos señores que, en pleno centro de la ciudad, en la intersección de las calles 7 y 50, alquilaron el local de un bar. Atendidos por un mozo, se ubicaron en una mesa, visible desde la calle a través de los vidrios; se colocaron dos gorritos con los colores de Estudiantes y se maquillaron el rostro como los payasos; un vaso cada uno y una botella en el medio. Cada dos o tres minutos hacían el simulacro de festejar el gol y bebían una copa; ello se mantuvo durante dos horas. Según algunos, una manera ingeniosa de encontrar pretexto para beber.

En la sede social

El sonoro descorchar de una botella de champaña fue como la apertura de la válvula que contuvo toda la euforia de la gente que, nerviosamente, seguía los instantes finales del match en la sala de sesiones de la sede social de Estudiantes de La Plata, en la calle 53. Los dirigen-

(Cont. en la 16a. pág. 1a. col.)

ROSSANO BRAZZI
ANN MARGRET
LANDO BUZZANCA
OSVALDO PACHECO
RAFAEL CARRET
BARBARA NICHOLS
NATHAN PINZON
HELEN CHANEL
JAVIER PORTALES
ALBERTO DALBES
AUGUSTO CODECA
RICARDO CASTRO RIOS
JUAN CARLOS LAMAS
ALFONSO SENATORE
ZELMAR GUEÑOL
con la actuación estelar de la soprano
GINAMARIA HIDALGO
y la participación especial de
ROGER SMITH

Frente a las pizarras de LA NACION, las primeras reacciones por el éxito

Las expresiones del general Imaz

LA PLATA. — El gobernador de la provincia de Buenos Aires, general Francisco Imaz, envió un telegrama a los dirigentes y jugadores de Estudiantes de La Plata, tras la conquista.

"En esta hora de triunfos y alegrías para los argentinos —expresó— reciban los jugadores, técnicos y directivos de Estudiantes de La Plata las más calurosas felicitaciones del gobierno y pueblo de la provincia de Buenos Aires".

Momentos más tarde el general Imaz recibió a los periodistas. Lo hizo en compañía del secretario de Prensa, Mayol Ferreira (h). "El triunfo —dijo— es el triunfo de un esfuerzo de conjunto largamente trabajado". Elogió principalmente al equipo dirigido por Osvaldo Zubeldía, destacando además la armonía imperante en el plantel de jugadores. Al ser consultado sobre las posibilidades que, a su criterio, tuvo Estudiantes para ese encuentro, afirmó el general Imaz que confió en el equipo argentino y agregó que antes de partir para Europa la delegación le manifestó al presidente del Club, Mariano Mangano, que si Estudiantes aguantaba el asedio de los primeros 20 minutos tenía prácticamente asegurado el partido. Cuando se produjo el gol de Estudiantes, expresó el general Imaz, esa conquista representó indudablemente el cincuenta por ciento de las posibilidades de triunfo a esa altura del encuentro.

Lo acontecido posteriormente demostró ese acierto. En cuanto al primer partido con Manchester United, dijo que Estudiantes pudo haber ganado por más goles, de acuerdo con las acciones registradas. Destacó luego el gobernador que ese triunfo tiene un valor espiritual grande, especialmente para la juventud argentina. El que llega a ser campeón del mundo, subrayó, es porque ha luchado mucho.

Un periodista interrogó el general Imaz respecto del homenaje que brindará el gobierno provincial a Estudiantes, y aquel aseguró que desde hace mucho tiempo le prometió el presidente del Club la entrega de una copa, que ahora se concretará al regreso de la delegación.

Del ministro de Educación

LA PLATA. — Al terminar el encuentro en Manchester, el ministro de Educación de la provincia de Buenos Aires, profesor Alfredo Tagliabúe, envió un despacho telegráfico al presidente del Club Estudiantes de La Plata y a los integrantes de la delegación: "Profundamente conmovido por inobjetable triunfo que enaltece al deporte argentino les hago llegar cordiales felicitaciones y fuerte abrazo".

Mensaje de felicitaciones

Poco después de la finalización del match, el administrador general de Aerolíneas Argentinas, brigadier Alberto Santamaría, le envió un mensaje de felicitación al presidente de Estudiantes de La Plata, Mariano Mangano. En la nota se resaltó el mérito de la victoria de ese team, conquistada con gran altura en beneficio de todo el deporte argentino.

en toda ocasión REGALE un calentador BRAM-METAL

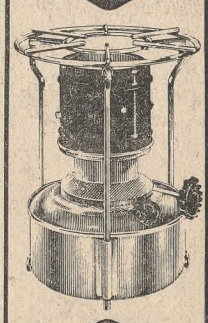

quedará MUY BIEN !..

CORTADORAS DE CESPED
RANSOMES SPORTCUTTER MK 10
Para parques, campos de golf y polo. De 1, 3 y 5 cuerpos. Para tiro por caballo ó tractor. Fabricados bajo la licencia exclusiva de:
RANSOMES SIMS & JEFFERIES LTD. INGLATERRA
****
TAMBIEN CORTADORAS DE CESPED A MANO
eléctricas ó a nafta
**
EQUIPOS PARA MANTENIMIENTO DE CAMPOS DE DEPORTES
****
T. H. JEFFREY é HIJOS S.C.A.
Tacuari 355 Buenos Aires 38-2864/3136
PRODUCTORES ASOCIADOS

TERCER DOMINGO DE OCTUBRE: DIA DE LA MADRE

FUC-ZOR
CEPILLOS DENTALES

sábana percalux®
suavidad y refinamiento
TELA Y CONFECCION DE grafa

MAISON SATUMA
AYACUCHO 1761 44-0559

la librería de una gran ciudad
ATLANTIDA
Florida 643
Siempre con las últimas novedades

1908 - CLUB DE MADRES - 1968
60 años al servicio de la niñez

PORCELANA TSUJI

Ahora también en
URUGUAY 1045
Pelucas - Casquetes - Postizos y Peinados
POZZI
Una dirección que a usted le interesa..,
Porque se trata del salón de ventas que POZZI dedica especialmente a pelucas, casquetes postizos y peinados.
Consulte con el personal más experto y compre la calidad incomparable de POZZI.
POZZI
URUGUAY 1045
Av. SANTA FE 1328 - Av. SANTA FE 1374
MAR DEL PLATA
SAN MARTIN 2145
CORRIENTES 1731
SAAVEDRA 264 (Playa Grande)
CREDIFE - UNIVERSAL - DINERS

PETERS
bebidas muy finas

CITY HOTEL

Las campañas contra las moscas, que el Club de Madres organizó desde 1927, despertaron la conciencia de la población sobre el peligro de las moscas

Por iniciativa del Club de Madres se fijó como Día de la Madre el tercer domingo del mes de octubre y se festeja desde el domingo 19 de octubre de 1941

segba
SERVICIOS ELECTRICOS DEL GRAN BUENOS AIRES S.A.
UNA EMPRESA DE LOS ARGENTINOS EN PERMANENTE EXPANSION

HAGA SU PEDIDO ANTICIPADAMENTE EN LA FLORERIA QUE OSTENTE ESTE EMBLEMA
FLORES A TODO EL MUNDO FTD INTERFLORA
Para MAMA besos y flores no importa en qué lugar del mundo ELLA esté

El Club de Madres organizó campañas de Puericultura Pre-Natal

En la sede del Club de Madres se dictan clases de Cultura General

El Club de Madres guía, aconseja y educa a las madres para preservar la salud de sus hijos

HOSTAL DEL LAGO

Librería "EL ATENEO" Editorial

CIRCULO FEMENINO
En especial adhesión al DIA DE LA MADRE
CORDOBA 1131 - 46-6405

NIDIA
CAMPAMENTOS
PARA NIÑOS DIABETICOS
PROFESOR PEDRO ESCUDERO

El Club de Madres recibe donaciones para honrar la memoria de los amigos desaparecidos y otorga cunas y canastillas que llevan sus nombres

maternity
PARA LA FUTURA MADRE

BADEL S.A.
Anuncia la próxima apertura de su Boutique en Belgrano
Galería Recamier - Local 23
MODELOS DE PRIMAVERA
PARANA 1295 - PISO 8º
Boutique GAL. SANTA FE. Loc. 56
CABILDO 2136

En el día de la madre!
UN REGALO QUE LA PONDRA MUY CONTENTA

La nueva Batidora
Kenwood chef
EN OFERTA ESPECIAL
$ 19.990
FERRETERIA FRANCESA S.A.
C. Pellegrini esq. Rivadavia
Tel. Conmutador 35-2021/9

El Club de Madres fundó la Escuela de Niños Jardineros

Por primera vez se festejó el Día de la Madre el domingo 19 de octubre de 1941

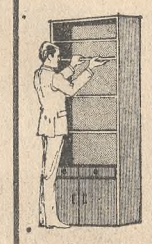

BIBLIOTECAS DESMONTABLES
Lundiacita
gran variedad de modelos.
Financiación
CITA S.A.
Avda. R. S. Peña esq. Cerrito
Tel. 35 - 9029 - 9202 - 9446
dinam

Editorial LOSADA

La Canastilla Circulante del Club de Madres provee gratuitamente el ajuar completo para el primer año de vida a todos los recién nacidos en la Capital Federal cuyas madres estén imposibilitadas de comprarlo

para el mundo infantil...
tradicional prestigio y calidad!
Casa Gesell
Diagonal Norte 647 - 46-6856
Cabildo 1701 - CORDOBA 9 de Julio 123

El Club de Madres organizó Campañas Pro-Higiene General

El Club de Madres fundó el Club de Niños en Estación Golf

El Club de Madres organizó 28 semanas de la Madre

En la sala "Ernestina A. López de Nelson" del Club de Madres se dictan conferencias y se realizan actos culturales

Las primeras exposiciones de puericultura fueron iniciadas en el país por el Club de Madres

Las campañas de Seguridad de Tránsito fueron iniciadas por el Club de Madres

¡el auténtico! indian tonic CUNNINGTON

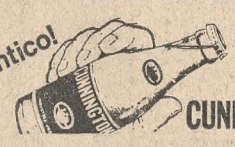

Una tradición en la elaboración del cuero en la Argentina
Talabartería - Marroquinería - Platería y Ropa de Cuero
ROSSI, CARUSO y Cía.
Santa Fe 1544 — Tel. 41-5357/1538
CAPITAL

todo va mejor con Coca-Cola

Coca-Cola
MARCA REG.

DANDOLO & PRIMI
ALFOMBRAS
CALLAO 264

ENRIQUE M. PIERES
Concesionario FORD
41-7690 - 44-8736 CALLAO 1701

El Club de Madres organizó tres campañas por una alimentación más sana

CASA BARCELONA
LANAS
MAQUINAS KNITTAX
Proveedores del Club de Madres
BARTOLOME MITRE 1177

EL CLUB DE MADRES fundó en 1936 la Escuela de Puericultura y Psicología Infantil

El Club de Madres organizó 22 semanas del nene

Editorial TROQUEL

Floreria Vitale
de RAFAEL BAZ
BOLIVAR 181 Buenos Aires
T. E. 33-4304 — 34-5793

COMPAÑIA ARGENTINA DE CEMENTO PORTLAND S.A.

El Club de Madres organizó Campañas de Educación Pre-Escolar

El Club de Madres mantuvo durante 10 años la Primera Exposición Permanente de Puericultura

TEREMA S.A.C.I.F.I.A.G.
Av. del Trabajo 2100 T. E. 66-5763

Feliz día!...
SEÑORA MAMA
Higienol®
LA APELERA DEL PLATA S.A.

Los niños que nazcan el próximo domingo 20 de octubre de 1968 tienen derecho a una libreta de la Caja Nacional de Ahorro Postal, donada por los amigos del Club de Madres

El Club de Madres procura resolver los problemas de toda la familia del niño que atiende

Pindapoy PURO JUGO 100 x 100 VITAMINA "C" NATURAL

LA NOTA MAS ALTA EN MUSICA
RICORDI AMERICANA S. A.

IOA
ORTOPEDIA - OPTICA - AUDIOLOGIA
CALZADO PARA NIÑOS - CIRUGIA - QUIMICA
EQUIPAMIENTO INTEGRAL HOSPITALARIO
Av. CORDOBA 1315 - Tel. 44-1713/4 - Bs. Aires y 16 Sucursales

SUPER MERCADO DEL PLATA VIDRIERA DE LA CIUDAD

Los festejos platenses

(Radiofoto de AP para LA NACION)

Verón, el autor del gol argentino, besa la copa Europea -Sudamericana mientras Malbernat lo mira

(Cont. de la 14a. pág. 9a. col.)

tes se encontraban reunidos y la euforia los ganó con rapidez.

En seguida fue servida una copa y a instancias del ex presidente doctor Luis M. Cánepa se brindó por la conquista. Fueron llegando al recinto otras personas, mujeres y niños que se plegaron a la algarabía. El vicepresidente, escribano Horacio Ringelet, envió un cable a la delegación en estos términos: "La institución y la patria reconocidas". Con gran emoción dijo: "Esto es más de lo que esperábamos. El saber esperar a Zubeldía y su trabajo nos llevó a esto. Pensar que hasta hace pocos años peleábamos el descenso". La entrada del intendente de la ciudad de La Plata, coronel (R.) Franco Icasatti, fue motivo para que los abrazos, las lágrimas y los vítores se volvieran a suceder dentro del amplio recinto. "Este es el triunfo del sacrificio y el haber adoptado un sistema de trabajo que fue seguido al pie de la letra", fueron las palabras del hombre del gobierno.

Poco a poco los ánimos se fueron serenando y el dirigente Jorge Osácar explicó los próximos compromisos del equipo: "Se realizarán tres partidos en Europa, como estaba programado; si se contrata algún otro, no sé. El premio es de 1.600.000 pesos, que se elevará a dos millones, pero cualquier cosa que se le dé a estos hombres es poco. Tenemos 90.000 socios y ahora, seguramente, lo ampliaremos. Cómo será el entusiasmo que hoy los chicos fueron al colegio con el distintivo de Estudiantes".

Como toda la ciudad, la vieja casa que albergaba a la gente "pincha", así rebosaba de alegría, y hubo quienes pasaron a saludar y felicitar a los dirigentes del nuevo campeón mundial. Entre ellos estuvo Rubén Koroch, ex jugador y ahora colaborador en las divisiones inferiores, que expresó: "No va a haber problemas para aguantar el ritmo de tantos partidos, porque los técnicos ya pensaron en ello. Además, las divisiones inferiores del club tienen las suficientes reservas como para proveer al primer equipo. El caso del chico Alvarez lo dice todo. El futuro está previsto".

Ya todos partían hacia los festejos en la ciudad y el viejo recinto que albergó entre sus paredes tantas amarguras y alegrías quedó desierto, pero resonando en su ámbito la euforia de un día inolvidable.

Júbilo en Mar del Plata

MAR DEL PLATA. — Al finalizar el partido entre los campeones de Europa y América por la copa Europa-Sudamericana, se organizó una caravana de automóviles que al grito de ¡Estudiantes! ¡Estudiantes!, recorrió las calles céntricas, cuyas aceras se encontraban colmadas de público. El júbilo se prolongó durante varias horas, siendo ininterrumpido el desfile de automotores de toda clase y el ondear de pañuelos y enseñas de clubs, desde los pisos altos de los edificios de distintas arterias, entre ellas San Martín y Colón, se arrojaron al aire millares de papeles de distintos colores y hasta hojas de almanaques, que cubrieron, por momentos, la parte superior de los automóviles y las veredas. La población vivió horas de intensa alegría ante este triunfo del equipo de Estudiantes, en Europa.

Los protagonistas

MANCHESTER, 16 (De nuestros enviados especiales). — Esta fue la actuación individual de los jugadores de Estudiantes de La Plata y Manchester United:

Estudiantes

Poletti: Jugó un partido excepcional, sin fallas.

Aguirre Suárez: Un puntal al salir a destruir juego.

Medina: El más flojo de una gran extrema defensa.

Malbernat: Magnífico en la contención de Best.

Pachamé: En la función defensiva brilló menos, aunque actuó correctamente.

Madero: Estupendo; admiró al público por su calidad.

Ribaudo: Lo más discreto del ataque; pesó poco en la ofensiva.

Bilardo: Aquietó el juego con inteligencia.

Conigliaro: Fue el habitual trabajador, pero sin la eficiencia acostumbrada.

Togneri: Gran valor por su tenacidad.

Verón: Formidable primer tiempo y una amenaza constante durante el segundo.

Echecopar: Se mostró sin el estado futbolístico ideal y necesario para un compromiso tan serio.

Manchester

Stepney: Bien, aunque se quedó en el arco en el gol de Verón.

Crerand: Un hombre útil para cualquier equipo; buen partido.

Foulkes: Acertado en el juego de alto; falló cuando Estudiantes hizo juego bajo.

Dunne: Rápido en desprenderse del balón; jugó bien.

Sadler: Transmite fortaleza y sabe irse al ataque.

Brennan: Futbolista de muy discretas aptitudes.

Morgan: Ofensivo, hábil; provocó varios problemas a la defensa de Estudiantes.

Kidd: Impetuoso, pero sin técnica.

Charlton: Muy marcado por Togneri, recién al deshacerse de su persecución, realizó buenos pases a los punteros. No llegó a ser ofensivo.

Law: Fue muy marcado; pareció temeroso ante las fricciones.

Best: Realizó jugadas de verdadera calidad; tiene un temperamento agresivo en exceso.

Sartori: Reemplazó con acierto a Law; joven y decidido atacante.

Zubeldía: un ejemplo

Juan Osvaldo Zubeldía ya no es una biografía. Es sólo un momento. Concretamente, una hazaña. Aprisionario dentro de un puñado de fechas, trazarle un itinerario descarnado, casi radiográfico, sería una fría vivisección deshumanizada. Y Osvaldo Juan Zubeldía, director técnico del campeón del mundo, es, antes que nada, un hombre impulsado por un vital y palpitante soplo humano. Un día LA NACION se llegó hasta su reducto de City Bell, en donde, con un manojo de futbolistas, estaba construyendo pacientemente una obra que ayer en Manchester, ante miles de ingleses azorados y compungidos, culminó con un nombre que ya no admite más adjetivos, porque ese nombre lo dice todo: proeza.

Allí, en City Bell, habló sin represiones, como siempre. No se ajustó a ningún libreto. Era un hombre liberado de todo compromiso, de toda forma sutilmente elaborada de la simulación. Nos habló durante dos horas. No parecía un director técnico; era únicamente un apasionado de ese magnetismo llamado fútbol, un hombre más que sentía casi la imperiosa necesidad de confesarse a sí mismo.

"El problema —dijo entonces entre muchas otras cosas— es si se marea el técnico. Entonces el equipo es un desastre." Pero el equipo también puede marearse y entonces cualquier obra se viene abajo por más intelectuales que sean los jugadores o aunque sean unos fenómenos." Siguió hablando de muchas cosas, sin arrebatos, sin poses, naturalmente, sin sentirse el eje de un mundo particular, a veces despiadado, a veces insólito, apasionado, incongruente, siempre al borde de la ebullición.

"Yo tengo una cosa: soy muy concreto. A mí me hacen una pregunta y no entro a pensar mucho. Digo que los que piensan mucho antes de contestar no me gustan. Es mi idea. A mí me preguntan y yo contesto. A veces me doy cuenta de que puedo parecer un poco rústico, un poco ordinario. A veces me pongo violento, contesto mal; pero digo lo que siento... Mire, quiero decirles algo. A lo mejor la gente supone por los éxitos que yo soy un fenómeno. Y no lo soy. La única verdad es adjudicarle a cada uno su función. Yo siempre tengo dudas. Aún ahora. Yo siempre digo: cada partido es una cosa nueva. Todos los días hay que crear algo nuevo."

Juan Osvaldo Zubeldía hablaba torrencialmente. No le academicismos. Al fin, no los academicismos. Al fin, no lo necesitaba. Era un técnico dentro de su mundo de estrategias, de tácticas, de diagramas, de teorías y de realidades. Le interesaba sentirse cómo era, sin apelar a fórmulas solemnes, tan viejas como el rodar de una pelota.

Casi al finalizar la aluvional charla, que publicamos

el 28 de mayo último en nuestras columnas, respetando todo —pausas, comas, imperfecciones idiomáticas—, porque queríamos a un Zubeldía en estado natural, este hombre esquemático, apasionante, se despojó espiritualmente de su última represión: "A veces no me entiendo. Ahora vivo incómodo porque quisiera ser como antes. Quiero ir a un café y no puedo. Me gusta quedarme en casa y ver televisión como mi señora, de quien le voy a decir algo: a fin de mes le doy toda la plata. Ella la administra. Pero si pudiese, yo estaría pateando todo el día. Y trabajando en el fútbol, también..."

Este recuento tiene un valor infinitamente mayor que el de cualquier biografía. A través de él vibra Juan Osvaldo Zubeldía tal como es, tal como, quizá, hubiese querido ser siempre. Lo consiguió. Ayer Manchester lo vio pasar como un desconocido. Una lástima, realmente, porque se perdió a un hombre.

Huelga

MARIBOR, Yugoslavia, 16 (AP). — Maribor, equipo yugoslavo de fútbol de primera división, tenía fijado un encuentro amistoso con el de Olimpia, también de primera división, pero los jugadores anunciaron que se declaraban en huelga, insatisfechos con sus salarios y con los reglamentos que regulan sus ingresos.

Una cláusula de los reglamentos del club estipula que el treinta por ciento de lo obtenido por los futbolistas será depositado en un fondo especial y entregado a los jugadores al terminar los campeonatos, pero sólo en el caso de que el equipo haya permanecido en primera división.

Maribor ocupa el cuarto lugar en el campeonato, en el que compiten dieciocho conjuntos.

La olimpíada de ajedrez iniciaráse mañana en Suiza

LUGANO, Suiza, 16 (AP). — Los principales jugadores de ajedrez del mundo intervendrán en la XVIII olimpíada de ese deporte, donde participarán equipos de 56 naciones, lo que constituye un record.

La Unión Soviética y los Estados Unidos son favoritos de este torneo, que se realiza cada dos años. Los primeros fueron campeones desde que intervinieron en 1952, pero en esta oportunidad se considera posible el éxito de los segundos, equipo que se hallará constituido por Robert Fischer, Samuel Reshevsky, Larry Evans, Paul Benkö, Robert Byrne y el reverendo William Lombardy.

El conjunto ruso está formado por el campeón del mundo, Tigran Petrosian; su desafiador, Boris Spassky, y Víctor Korchnoi, Mikhail Tahl, Efwim Geller y Lev Polugaievsky.

Las partidas se iniciarán el viernes con un torneo preliminar de siete ruedas y de siete grupos, con ocho equipos cada uno, que serán seleccionados en una reunión por los capitanes de los conjuntos, y los dos primeros de cada zona jugarán la rueda final por el trofeo Hamilton Russell.

Prueba de ciclismo organizada por River

Pasado mañana, a partir de las 14, el Club River Plate realizará en el circuito KDT, en Palermo, una prueba ciclística para elementos de tercera, cuarta y quinta categorías y veteranos.

RESTAURANTES

FONDUE SUISSE — Para auténticos Gourmets. COMIDAS REALMENTE FABULOSAS. Av. Libert. 4534 (Fte. Hip. Pal.) AHORA TAMBIEN ABIERTO AL MEDIODIA. v20

EN LA PUERTA DE CUYO. POLO RESTAURANT. A LA CARTA. Para comodidad del pueblo puntano y deleite de quien no nos conoce. Vinos de todas las bodegas del país, que son los mejores del mundo. Avenida Quintana 352 (frente al A.C.A.), San Luis

AU COIN DE MARSEILLE. Mme. Thereze y su cocina francesa. Dgo. abiert. t'el día. Defensa 714. T. E. 30-2324.

Charlies Fondue. MARIANO PELLIZA 4399. Olivos (4 c|Acc. Nte.). Dds. 19 hs. s.12

Duro camino transitado con humildad y trabajo

El duro camino abierto por Racing al conquistar por primera vez para nuestro país la copa Europea - Sudamericana, trofeo que reconoce mundialmente al mejor equipo de club de fútbol, fue seguido ayer por Estudiantes de La Plata al inscribir en Manchester su nombre en la plaqueta que irá en el pedestal.

La primacía de nuestro fútbol en lo continental, ya sea por la destreza de los equipos o del seleccionado nacional, no conocía, sin embargo, esta clase de éxitos en el orden mundial hasta el año último, en el que los racinguistas señalaron la senda. Diversos factores se habían opuesto a que la Argentina se incorporara al plano mundial. No por falta de buenos jugadores, pues en distintas épocas los hubo y de gran predicamento, sino por una continuada confrontación de valores con los europeos. Además, hubo que romper un esquema demasiado continental para adaptarse a otras modalidades. Perder el miedo a lo desconocido, observar lo bueno de quienes se titulaban los mejores.

Hubo frustraciones en campeonatos mundiales y olímpicos, pero se fueron sacando conclusiones, algunas dolorosas, como en Suecia, en 1958. De allí, quizá, arrancó el cambio de estructura de nuestro fútbol, si bien casi siempre se pecó de improvisación al encararse la preparación y constitución de los seleccionados sin la debida antelación. Pero sobre la marcha se fueron corrigiendo errores, modificándose una mentalidad, se entró en el terreno de las previsiones. Al obtenerse la Copa de las Naciones en Brasil, en 1964, con un plantel convocado a último momento —se fue como relleno de un torneo en el que los brasileños fulguraban como lógicos triunfadores— se aclaró un panorama que podía ser más alentador en cuanto se enfocaran las cosas con seriedad. Inglaterra demostró allí que podía ser vencida, lo mismo que Portugal. Después, el mundial de 1966 en Gran Bretaña, donde nuestro equipo, salvando los contratiempos de una inadecuada preparación técnica, supo comportarse gallardamente.

Importancia de un torneo

Pero donde se comenzó a trabajar con orden y sin claudicaciones fue en el certamen por la copa Libertadores de América, trampolín desde el cual fueron lanzados a la fama mundial a la copa Europea-Sudamericana, Independiente —no obstante ser superado en las finales por Internazionale—, Racing y ahora Estudiantes de La Plata. No fue tarea fácil. Hubo que sacudir la indiferencia de los años iniciales del certamen sudamericano. Cabe honor a Boca Juniors de haber sido el club que le dio importancia a ese campeonato, por sus proyecciones deportivas y económicas. Y si bien para los boquenses resultó una paradoja, ya que nunca llegaron a las finales, el ancho horizonte a por ese club abierto permitió a otros clubs transitar un terreno que ya no resultaba desconocido.

Independiente fue el primero, realmente, con un saludo de brazos en alto, quien se batió denodadamente en lo continental y en lo mundial. La copa Libertadores de América había comenzado a tener en su base nombres argentinos, pero faltaba incorporarse a la Europea-Sudamericana. Fracasó por dos años consecutivos el team de Avellaneda, pero la bandera fue enarbolada por otro equipo provincial, de la zona, Racing. Este luchó hasta sus recordadas batallas —de alguna forma habrá que llamarlas— con Celtic, y en Montevideo, en el estadio Centenario, puso al tope su casaca, que resume, al fin y al cabo, los colores de nuestra patria. Allí se postergaron los deseos del fútbol británico de ser por primera vez campeones mundiales de clubs, como antes lo habían sido en Wembley en el mundial de 1966.

Humildad y trabajo

Calladamente, con humildad, otra institución había iniciado una tarea, que no supo de desfallecimientos, sin prisa ni pausa. Un joven director técnico habría de ser el hito de un cambio total en lo deportivo, que luego, por influjo de ello, se extendió a lo social y cultural. Osvaldo Juan Zubeldía comenzó un trabajo de decantación, de selección de los futbolistas que serían la base del conjunto que triunfó ayer en Old Trafford. Halló en las divisiones inferiores un valioso caudal de nuevos valores, cuya modelación estuvo a cargo de Miguel Ubaldo Ignomiriello y luego de Juan Eulogio Urriolabeitia.

"Con estos muchachos, soy capaz de salir campeón mundial", manifestó Zubeldía en una oportunidad, dejando de lado su habitual equilibrio de conceptos. Trabajó duramente, fue puliendo defectos y sumando virtudes. Fue el primero en llegar a los adiestramientos y el último en retirarse. Trabajo, corrección, voluntad, sacrificio eran palabras repetidas en cada práctica, en cada partido. Todo comenzó hace cuatro años y tras casi uno de estudio y con pocas incorporaciones, fue cambiando la fisonomía de un plantel, que se acostumbró a batirse con denuedo y a no claudicar un perdiendo.

El Metropolitano, escalón inicial

La llegada a la Asociación del Fútbol Argentino del interventor Valentín Suárez, permitió cambiar la estructura de los campeonatos. Y Estudiantes de La Plata, un club chico con aspiraciones de grande, fue el primer vencedor del novedoso campeonato Metropolitano, título que después refirmó al clasificarse segundo en el Nacional, detrás de Independiente y adquirir, con ello, el derecho a jugar en el torneo por la copa Libertadores de América. El plano nacional pasó así al continental y lo hizo resueltamente, sin complejos, a sabiendas de sentirse bien dotado física y técnicamente. Y por primera vez, también, un subcampeón —en este caso del Nacional— conquistó el trofeo continental, que lo lanzaba al plano internacional. Para llegar, los platense tuvieron que vencer múltiples dificultades, librar verdaderas batallas aquí —Racing, por ejemplo— y en el exterior —Universitario, en [illegible]a—, para coronar todos sus esfuerzos.

Ya con mentalidad ganadora, Estudiantes apresuró su preparación para los encuentros con Manchester United, campeón europeo, por la copa Europea - Sudamericana. Hubo que superar momentáneas declinaciones de algunos futbolistas, una larga lista de lesionados y operados, para devolver al equipo la vitalidad que iba a requerir un esfuerzo de tamaña magnitud. Casi en plenas vacaciones —el Metropolitano era atendido por elementos de reserva y tercera— los jugadores se encontraron de improviso otra vez en carrera en este torneo y, al batir a Lanús se produjo el milagro de pasar a las semifinales, y al eliminar a Vélez Sarsfield, adquirió el derecho de defender el título metropolitano con San Lorenzo de Almagro. Perdió en una lucha fragorosa con los de Boedo en el estadio de River Plate, pero el equipo platense demostró que estaba dotado para grandes empresas.

Hacia otra hazaña

No importaron sus tibios desempeños posteriores en el campeonato Nacional. Zubeldía siguió imperturbable modelando el team capaz de otra hazaña. La noche del 25 de septiembre, en Boca Juniors, los platenses dieron el primer paso a su consagración mundial. Los nervios y las alternativas de una dura lucha arrojaron un resultado exiguo como para afrontar otro compromiso de más riesgo en Inglaterra. Pero, con fe, con humildad, con trabajo, con dedicación, con sacrificio —largos días de concentraciones y adiestramientos— permitieron a Zubeldía, al cuerpo técnico y auxiliar, a los dirigentes y a los simpatizantes, vislumbrar un alentador panorama en Manchester. Aquí, en Boca, el león no había sido tan fiero. Se lo podía acorralar, someterlo al ritmo conveniente. Y se fue a Inglaterra con un convencimiento: se podía volver con la copa, que el presidente de Racing había llevado a Manchester. La victoria numérica se esfumó sobre el final, pero el empate consolidó las aspiraciones de Estudiantes, al conquistar por primera vez la copa Europea - Sudamericana y ser el segundo equipo en traerla a nuestro país. Había triunfado todo un esquema de trabajo iniciado hace casi cuatro años con Zubeldía, respaldado por dirigentes respetuosos del trabajo hecho con sacrificio y dedicación. Honor al mérito, pues, para el nuevo campeón mundial.

La avenida 7, frente a la plaza San Martín, vio pasar la alegre caravana festejando el triunfo de Estudiantes

Mirador deportivo

Por OLIMPICO

Su mirada era demasiado limpia para que reflejase malos pensamientos. Veía a los demás correr y saltar, y él, en cambio, era un espectador estático de ese palpitante aluvión de vida. Su naufragio no lo había convertido, sin embargo, en un náufrago, en uno de esos seres ácidos de gestos contraídos y de voz duramente agresiva. Se llama Honorio Romero un nombre que así, sin historia, sin intimidad, no dice absolutamente nada. Llegó a México en un sillón de ruedas. Parte de su cuerpo no obedece al impulso de su mente. Y allí, entre hombres fornidos, ágiles, codiciosos y glorificados, vio algo que alguna vez hizo y que hace muchos años había dejado de hacer, algo simple, cotidiano, casi íntimo, si él no hubiese recalado definitivamente en un sillón de ruedas: correr y saltar. En el Congreso de Deportes y Educación realizado en la capital azteca, este atleta lisiado, este argentino que creó para sí un mundo de tolerancia y de comprensión, expresó su fe en la juventud, animó a los deportistas a luchar sin egoísmos por el triunfo y trazó el camino por el que debía transitar el ineludible deseo de vencer. Desde ese universo casi detenido de su parcial inmovilidad, Honorio Romero no necesitaba de un metro ni de un reloj para medir una hazaña que no se conquista en ningún estadio, en ninguna parte donde el hombre se convierte sólo en un manojo de músculos y de ambiciones: el triunfo del espíritu. Parece una fábula. Es, empero, uno de los poemas más tiernos, más conmovedores, más cristalinamente humanos, que un hombre es capaz de imaginar a través de un alma inundada de la única magia de la vida: creer. Honorio Romero fue el auténtico vencedor de los Juegos Olímpicos. "Amar es mucho, comprender es más" (Víctor Hugo).

* * *

Blancos y negros, como en un desarmonizado orfeón espiritual, comenzaron a mirarse en México recelosamente. El deporte no los unía. No había treguas para su desacuerdo. Una oculta fuerza telúrica, casi un grito, establecía una barrera invulnerable, como si todos sus odios vibrasen por culpa de un accidente o una casualidad: el color de la piel. Habían aprendido a ser deportistas, pero quizá no hubiesen aprendido todavía a ser hombres. Un pigmento sembraba la semilla del resentimiento en un campo en donde, al fin, debía ejecutarse, como única orquestación, esa cosa noble, desafortunadamente abofeteada y con un nombre que no impone ideas, creencias, ni selecciones epidérmicas: el deporte. Otros, blancos todos ellos, también comenzaron a mirarse oblicuamente. Los separaban desiguales fervores, distintos ideales, como si allí, a lo largo de un andarivel, en el círculo de los lanzamientos, unas manos invisibles, tal vez crueles, hubiesen levantado una muralla en cuya cumbre flamease una suposición, que es eso, concretamente, lo que encierra una idea. El hombre volvía con sus imperfecciones, con su imperdonable y primario impulso de zaherir y desdeñar. En un rincón, el deporte no sabía qué hacer. Y tampoco entendía. Un puñado de hombres lo agraviaba, lo torturaba, pero no lo deshacía, porque el deporte era y es inmortal. Podrán burlarlo, caricaturizarlo, pero sobrevivirá siempre, porque siempre habrá un manojo de hombres dispuestos a salvarlo, intocables y soñadores, despojados del rechinante mecanismo del encono.

* * *

"Vuestra tarea es contribuir a que los campos de batalla se truequen en palestras y que al odio le suceda el amor". Un anciano pálido y de ojos inundados de comprensión, de rostro extrañamente sereno, disgregaba al mundo, desde la Ciudad del Vaticano, un mensaje destinado a quienes se aprestaban a luchar en México en combates infinitamente menos cruentos que los que libraban en otros campos la violencia y la impiedad. Las palabras del Papa Paulo VI eran viejas, tan antiguas como el mundo, pero descubrían una carga de ansiedad casi angustiosa, golpeando en el bien supremo y quebradizo del hombre: la paz. Allí, en su sillón de ruedas, estático viajero de la imaginación, Honorio Romero, un desconocido, oía, entendía y practicaba esas viejas palabras. Sin medallas, sin records, sosteniendo una batalla más tensa que la de los andariveles, contemplaba desde su mundo aherrojado pero plácidamente tolerante, victorioso, una esperanza que sólo sus ojos limpios alcanzaban a divisar. Honorio Romero seguía creyendo. Con una sonrisa se fue, haciendo girar con más bríos que nunca, casi alegremente, las ruedas de su sillón.

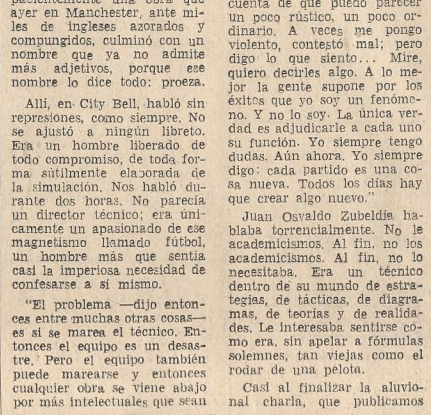

Fecha inicial de un torneo de pelota a paleta

En el Club Las Heras, de Villa Ballester, comenzó el torneo de pelota de primera A por la copa que lleva el nombre de ese club, con la participación de nueve parejas. Pese a estar inscriptos, no jugaron los equipos de Liniers y Estudiantes de La Plata A y B. Estos fueron los resultados de los cotejos realizados en las dos primeras fechas: Gimnasia y Esgrima de Villa Devoto (J. C. Monteys-F. De Felipe) 30 v. Huracán (A. Barrientos-N. Bustamante) 25 y San Lorenzo (D. Torreira-H. Porzio) 30 v. Gimnasia y Esgrima de Ituzaingó (H. Salvador-E. Durán) 20. Sin actuar, se clasificó semifinalista la pareja local (A. Dinelli-J. Pantaleón).

En primera B

Estos son los seis equipos que jugarán la rueda final del campeonato de pelota de primera organizado por la Federación Argentina: Luz y Fuerza A, Liniers A, Ateneo Popular de Versalles en la zona A y San Lorenzo, Belgrano y Adrogué en la B.

El Colegio Nacional Buenos Aires marcha primero en ajedrez

Después de jugadas cuatro ruedas del turno final del torneo intercolegial de ajedrez organizado por la Administración de Educación Física, Deportes y Recreación, con el auspicio de la empresa Kalidad S.A., marcha en la vanguardia el Colegio Nacional Buenos Aires.

Las posiciones

Colegio Nacional Buenos Aires, 10 puntos; Escuela Técnica Nº 28 y Escuela Normal P. Alemandri, de Avellaneda, 9; Escuela Nacional de Comercio Nº 5 J. de San Martín, 8½; Colegio Nacional Nº 9 J. J. de Urquiza, 8; Liceo Militar General San Martín y Colegio Nacional Nº 7 J. M. de Pueyrredón, 7½, y Colegio Nacional Nº 3 Mariano Moreno, 4½.

Asociación Cristiana de Jóvenes

El aficionado Osvaldo Rodríguez se adjudicó el concurso de problemas de ajedrez que organizó la Asociación Cristiana de Jóvenes. La posición final fue la siguiente:

Rodríguez, 27 puntos; Eduardo Naddeo, 23; Carlos Dieta, 10; Gustavo Sasovsky y Horacio Sofi, 9; Román Calderón, Héctor Larrosa y Daniel Toyos, 7; Enrique Toyos, 6; Néstor Sasovsky, 5, y Néstor Aragunde, 2.

Fianza

RICHMOND, 16 (Reuter). — La Asociación Mundial de Boxeo informó que recibió una fianza de 5000 dólares (1.750.000 pesos argentinos) del campeón mundial de los semimedianos junior, Paul Fuji, como garantía de que expondrá su título el 13 de diciembre próximo ante el argentino Nicolino Locche.

La Asociación requirió la garantía la semana última, luego de que se amplió en un mes el plazo para la realización del match. Bill Brennan, presidente de la comisión de campeonatos de la entidad, dijo también que Fuji convino en reembolsar a Locche, challenger de la categoría, "un razonable monto de dinero" por los mayores gastos que tuvo a causa de la demora.

Otra excepcional jornada atlética

Notable triunfo de Bob Seagren

MEXICO, 16 (AP). — Setenta mil espectadores siguieron absortos en el estadio Olímpico la más extraordinaria exhibición técnica de salto con garrocha que se haya presenciado en el mundo. Durante más de cinco horas la lucha por los primeros puestos fue tan intensa que estando la varilla ubicada a una altura de 5m.40, había todavía cinco atletas en procura de la medalla dorada. Eran el griego Papanikolaou, los alemanes Nordwig y Schipro'ski y los norteamericanos Seagren y Pennel.

Finalmente triunfó, con 5m. 40cm., Bob Seagren, en un espectacular salto, estableciendo una nueva marca mundial. Lo sensacional es que los restantes cuatro clasificados, aclararon la marca de Sea Gram; un hecho sin precedentes.

Además fueron superados otros dos records mundiales. La velocidad volvió a invadir la pista. Tommie Smith asombró con su paso ágil y suelto, pleno de vértigo, para derrumbar la barrera de los 20s. en 200 metros. Su registro de 19s.8 es notable, teniendo en cuenta que los 19s.7 que logró John Carlos durante la selección de los Estados Unidos no podrán ser homologados por haber usado zapatos antirreglamentarios.

El otro record mundial estuvo a cargo del italiano Giuseppe Gentile en salto triple, con 17.10, durante la rueda de clasificación.

En fútbol, España, Israel, Guatemala y Francia se clasificaron para los cuartos de final cuando aún resta jugarse la última fecha de las eliminatorias.

En esgrima, quedaron clasificados los seis finalistas de florete y se realizaron las primeras series del torneo de sable.

En waterpolo, se presentó con éxito el ganador en Tokio, Hungría, el que superó por 6 a 4 a Alemania Occidental.

Mientras tanto, el poderoso team de hockey de la India, se recuperó de un mal comienzo en el certamen y venció por 8 a 0 al de México.

En basquetbol se jugó otra fecha de la serie preliminar y en yatching regatas en todas las especialidades.

Los argentinos

Fueron pocas las notas alentadoras para la representación argentina. El esgrimista Guillermo Saucedo, quien pasó con éxito las dos primeras series eliminatorias, quedó fuera de competencia en las series finales no sin antes realizar una buena actuación.

En sable, en deslucida labor, fueron eliminados Alberto Lanteri, Román Quinos y Juan Carlos Frecia.

Por su parte, el team de hockey sobre césped se recuperó de sus reveses ante Inglaterra y Holanda y empató en un tanto con el fuerte equipo de Malasia.

El atleta Juan Carlos Dyrzka se clasificó cuarto en la serie de los 400 metros llanos y pasó al cuarto de final. Dyrzka empleó 47 segundos, e igualó su propio record argentino en la distancia.

Por último, en yatching las actuaciones fueron diversas. Héctor Schenone fue octavo en la clase Dragón; Roberto Sieburger, decimocuarto en monotipo Star y Alberto Obarrio decimosexto en monotipo Finn.

BASQUETBOL

MEXICO, 16 (AP). — En otra jornada del certamen de basquetbol, Brasil superó a México por 60 a 53, quitándole el título de invicto. Rusia, que sigue cosechando triunfos, batió a Bulgaria por 81 a 56. También los Estados Unidos, en amplia demostración de su poderío, continúa ganando por scorers abultados: le ganó a Filipinas por 96 a 75.

En la jornada anterior, México le ganó a Cuba por 76 a 75, produciéndose un serio incidente al finalizar el match al agredir los perdedores a un fotógrafo que intentó retratarlos. A esto se agregó la actitud del público —asistieron 15.000 espectadores—, que estalló en contra de los jugadores cubanos, debiendo intervenir la policía luego de que las sillas volaran por el aire.

Los resultados

Grupo A: Italia 81 v. Senegal 55, España 86 v. Puerto Rico 62, Panamá 95 v. Filipinas 92, Estados Unidos 96 v. Filipinas 75, Puerto Rico 65 v. Italia 68, Brasil 60 v. México 53 e Italia 94 v. Panamá 87. **Grupo B.** Unión Soviética 81 v. Bulgaria 56, Bulgaria 77 v. Marruecos 59, Yugoslavia 84 v. Senegal 65, España 88 v. Panamá 82, Polonia 78 v. Cuba 75, Unión Soviética 89 v. Corea del Sur 58, México 76 v. Cuba 75 y México 86 v. Marruecos 38.

VOLEIBOL

MEXICO, 16 (AP). — Alrededor de 4000 espectadores, que vitorearon continuamente al team femenino de Checoslovaquia en voleibol femenino, no pudieron impedir que fuera superado en cuatro sets por el de la Unión Soviética en el primer enfrentamiento de soviéticos y checoslovacos en los Juegos de México. Pero, por cierto que el match fue sumamente correcto y las jugadoras actuaron con entera nobleza deportiva, haciendo a un lado los abucheos a las soviéticas y los aplausos a las checoslovacas. El score fue: 8-15, 15-7, 15-13 y 15-7.

Aunque fueron vencidas, las checoslovacas tuvieron la satisfacción de ganar por primera vez en seis años un set a sus rivales.

Una de las atracciones del certamen es el conjunto de Perú, que en la primera jornada superó en cinco sets al local, México, 15-17, 15-5, 10-15, 15-2 y 15-7, y en la segunda a Corea del Sur por 15-13, 15-6 y 15-9. Las peruanas, a quienes entrena la japonesa Akira Kato, son consideradas serias candidatas para obtener el título y revalidar su condición de subcampeones panamericanas y campeones sudamericanas.

Checoslovaquia, en la segunda fecha se rehabilitó de su revés inicial y venció claramente por tres sets a los Estados Unidos. La progresión del marcador fue: 15-7, 11-15, 15-9 y 15-11.

Los resultados. Primera jornada: Perú 3 v. México 2 (15-17, 15-5, 10-15, 15-2 y 15-7); Japón 3 v. Estados Unidos 0 (15-6, 15-2 y 15-2); Rusia 3 v. Checoslovaquia 1 (8-15, 15-7, 15-13 y 15-7) y Polonia 3 v. Corea 2 (10-15, 12-15, 15-10, 15-12 y 17-15). **Segunda jornada:** Checoslovaquia 3 v. Estados Unidos 1 (15-7, 11-15, 15-9 y 15-11) y Perú 3 v. Corea del Sur 0 (15-13, 15-6 y 15-9).

Tercera jornada: Japón 3 v. Perú 0 (15-5, 15-11 y 15-9); Rusia 3 v. Polonia 0 (15-5, 15-11 y 15-4) y Checoslovaquia 3 v. México 0.

Cuarta jornada: Polonia 3 versus Estados Unidos 0 (15-13, 15-1 y 16-14) y Rusia 3 v. Corea del Sur 0 (15-9, 15-6 y 15-2).

Caballeros

MEXICO, 16 (AFP). — El team de voleibol de los Estados Unidos sorprendió a propios y extraños con un inesperado triunfo ante el de Rusia, campeón en los Juegos de Tokio y primera potencia mundial, luego de un agotador match que se prolongó a cinco sets.

El score fue 3 a 2 favorable a los norteamericanos y la progresión 11-15, 15-10, 10-15, 15-10 y 15-6.

Resultados: Bélgica 3 v. Brasil 1, Japón 3 v. Polonia 0, Bulgaria 3 v. México 0, Estados Unidos 3 v. Rusia 2, Checoslovaquia 3 v. Alemania Occidental 2, y Bulgaria 3 v. Bélgica 0.

Primera jornada: Bélgica 3 v. Brasil 1 (15-7, 16-14, 9-15 y 15-6), y Japón 3 v. Polonia 0 (15-9, 15-11 y 15-10).

PESAS

MEXICO, 16 (AFP). — El pesista polaco Waldemar Baszanowski, retuvo el título ganado en Tokio y se adjudicó la medalla dorada en la categoría liviano con un total de 437 kg. 500, marca que representa un nuevo record olímpico. El anterior le pertenecía con 432 kg. 500.

El registro de Baszanowski estuvo apenas a 2 kg. 500 de su propio record mundial de 440 kg. y su superioridad fue notable, a tal punto que aventajó al segundo Parvis Jalayer, de Irán, medalla de plata, por 15 kilogramos. Tercero y medalla de bronce fue el polaco Marian Zielinski, quien levantó 420 kg. Cuarto fue el japonés Hatta y quinto el coreano Won.

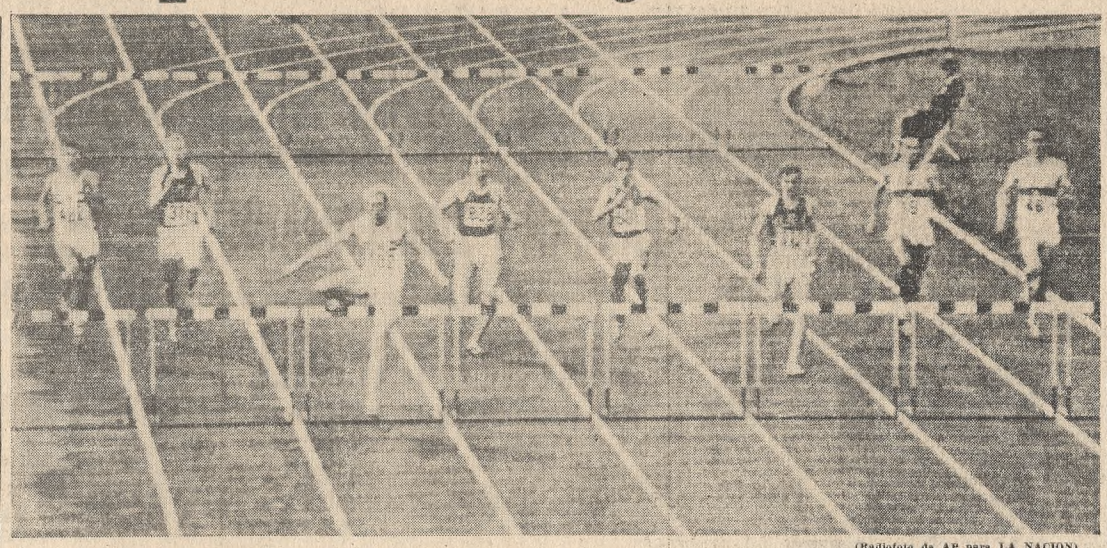

(Radiofoto de AP para LA NACION)

Por el andarivel seis, el atleta británico Dave Emery triunfa en la final de 400 metros con vallas y conquista la medalla dorada

Levantamiento de pesas, categoría liviano, final: 1º Waldemar Baszanowski (Polonia), 437 kg. 500, nuevo record olímpico, anterior del mismo pesista con 432 kg. 500 desde los Juegos de Tokio; 2º, Parvis Jalayer (Irán), 422 kg. 500; 3º, Marian Zielinski (Polonia), 420 kg.; 4º, Nobuyuki Hatta (Japón) 417 kg. 500; 5º, Hee Shin Won (Corea del Sur), 415 kg.; 6º, Janos Bagocs (Hungría), 412 kg. 500; 7º, Timura Takeo (Japón), 405 kg.; 8º, Kostadine Tilev (Bulgaria), 397 kg. 500; 9º, Andrej Heleil (Checoslovaquia), 390 kg.; y 10º, Riko Florov (Bulgaria), 385 kg.

PENTATLON MODERNO

MEXICO, 15 (AP). — Estos fueron los resultados de esgrima en la prueba del pentatlon moderno: 1º, F. Torok (Hungría), 35 victoria (1046 puntos); 2º, I. Moma (Hungría), 35 (1046); 3º, H. Jacobson (Suecia) y M. Medda (Italia), 32 (977) y 5º, R. Gueguen (Francia), 30 (931).

Clasificación general, una vez realizadas las pruebas de equitación y esgrima: **Individual:** 1º, I. Moma (Hungría), 2006 puntos; 2º, H. Jacobson (Suecia), 2002. 3º, R. Gueguen (Francia), 1994; 4º, M. Medda (Italia), 1987 y 5º, B. Ferm (Suecia) y S. Amo (Finlandia), 1985. **Equipos:** 1º, Hungría, 6070 puntos; 2º, Suecia, 5953; 3º, Rusia, 5693; 4º, Finlandia, 5448 y 5º, Japón, 5382.

La otra prueba

MEXICO, 16 (AFP). — El australiano Donald McMiken ganó la competencia de tiro del pentatlón moderno, con un total de 195 puntos en tiro y 1022 en la clasificación de la prueba. Segundo fue el suizo Alex Tschui y tercero el británico Robert Phelps.

Realizadas las tres primeras pruebas, la clasificación general individual sigue encabezada por el húngaro I. Moma, con un total de 2924 puntos; segundo, con 2919, es el sueco Ferm, y tercero, con 2906, el francés Gueguen.

Clasificación individual, luego de las tres primeras pruebas: 1º, I. Moma (Hungría), 2924 puntos; 2º, B. Ferm (Suecia), 2919; 3º, R. Gueguen (Francia), 2906; 4º, Alex Tschui (Suiza), 2892, y 5º, Torok (Hungría), 2878. **Clasificación por equipos:** Hungría, 8784 puntos; 2º Suecia 8639; 3º, Rusia, 8311; 4º, Estados Unidos, 8024; 5º, Japón, 7836; 6º, Finlandia, 7832; 7º, Gran Bretaña, 7784; 8º, Austria, 7772; 9º, Francia, 7619, y 10º, Alemania del Este, 7035 puntos.

YACHTING

ACAPULCO, México, 16 (AFP). — El timonel argentino Héctor Schenone, se clasificó décimo en la regata de vela para la clase Dragón que se realizó en la bahía de Acapulco. Su compatriota Roberto Sieburger entró decimocuarto en la prueba de monotipo Star, en la que se impuso el noruego Peter Lunde y en esta clase el famoso campeón olímpico Paul Elvstrom, ganador de cuatro medallas doradas, terminó sexto.

En monotipo Finn, en el que venció el australiano Ronald Jenyns, el argentino Alberto Obarrio tumbó debido al intenso viento, pero pudo adrizar su velero y finalizó decimosexto.

El jurado inhabilitó al príncipe heredero de Noruega, Harald, quien cruzó la línea final en el séptimo lugar en la clase 5,5 Metros de Rating. Prosperó la reclamación del italiano Giuseppe Zucchinetti, quien alegó que el príncipe le viró en la proa cuando venía con malas amuras y sin derecho de paso cerca de la llegada.

BOXEO

MEXICO, 16 (AFP). — El ruso Valery Sokilov venció por decisión al ecuatoriano Rafael Archundia en el primer combate de la cuarta jornada de la competencia de boxeo de los Juegos Olimpicos, correspondiente a la categoría gallo.

El árbitro le llamó dos veces la atención al perdedor por pegar con el revés del guante. En el primer round, Archundia derribó a su rival con una potente derecha al mentón, pero Sokolov se repuso y sacó ventajas en la puntuación con su superior técnica.

El gallo argentino Domingo Casco, se impuso al tunecino Mahmoud Ladjilio por decisión dividida, 3 a 2, en un combate en el que Casco cayó, durante el segundo round por la cuenta obligatoria de ocho. Reaccionó el pugil argentino y se lanzó a un furioso ataque que obligó a retroceder a Ladjilio. Este dominio se mantuvo en la tercera vuelta y su reacción le valió a Casco una victoria realmente espectacular.

En la última pelea de la tercera jornada, la decisión de los jurados provocó un gran desorden. Se midieron los medianos Jan Van Ispelen, de Holanda, y Misael Villugrón, de Chile. El árbitro irlandés Eddie Thompson detuvo las acciones en el tercer round, porque consideró que el chileno estaba en inferioridad de condiciones a causa de una herida sobre el ojo izquierdo. Villugrón afirmó que el tajo fue producido por un cabezazo y pidió la descalificación del holandés. El público apoyó su pedido con gritos y silbidos, pero se concedió el triunfo al holandés, en tanto los espectadores continuaban sus manifestaciones de disconformidad y el chileno recorría el ring insistiendo en sus protestas. Los demás resultados de la jornada fueron los siguientes:

Gallo: Samuel Mbugua (Kenia) venció a Dhauraj Singh (Guinea), Giuseppe Mura (Italia) a Andrés Torres (Puerto Rico) y John Rakowski (Australia) a Angelos Theotokatos (Grecia). Todos estos combates se definieron por puntos. Michael Dowling (Irlanda) batió por knock-out en el primer round a Bernd Juterzenka (Alemania del Este). **Pluma:** Teógenes Pelegrino (Filipinas) se impuso por knock-out en el segundo round a Fantahun Seifu (Etiopía), Jovan Pajkovic (Yugoslavia) aventajó a Reinaldo Mercado (Puerto Rico), Nouldi Manfa (Túnez) a Abdel Khallaf Allah (República Arabe Unida) y Seyfi Tatar (Turquía) a Andrés Martín (España). Estos combates se definieron por puntos. **Mediano:** Dejan Pavlov (Yugoslavia) le ganó a Lahcen Ahidous (Marruecos) y Alfred Jones a Marcelo Quiñones Mayuri (Perú). Ambos matches se definieron por puntos. **Pesados:** George Foreman (Estados Unidos) venció a Lucjan Trela (Polonia), Ion Alexe (Rumania) a John Coker (Sierra Leona) y Kiril Pandov (Bulgaria) a Petar Milos (Yugoslavia). Los tres peleas se definieron por puntos.

HOCKEY

MEXICO, 16 (AFP). — El equipo argentino de hockey sobre césped, invicto campeon panamericano, se rehabilitó en parte de los reveses sufridos en las dos primeras fechas frente a Inglaterra y Holanda y empató en un tanto con el de Malasia.

India, uno de los favoritos del certamen, aun a pesar de su traspié ante Malasia en el primer partido, demostró una evidente recuperación y superó al local, México, por 8 a 0.

Por su parte Pakistán, otro de los candidatos para ganar la medalla dorada, venció por 3 a 2 a Australia; España a Bélgica por 2 a 0, Japón a Alemania por 2 a 0 y empatiron en un gol Alemania del Este y Nueva Zelandia.

Los resultados ..

España 2 v. Bélgica 0, Alemania del Este 1 v. Nueva Zelandia 1, Japón 2 v. Alemania del Este 0, Argentina 1 v. Malasia 1, Pakistán 3 v. Australia 2, Kenia 2 v. Francia 0, India 8 y. México 0 y Holanda 2 v. Inglaterra 1.

Las posiciones

Las posiciones de la zona B, donde actúa la Argentina, son las siguientes:

	J	G	E	P	Fs	G	C	c
Pakistán	3	3	-	-	6	10	2	
Holanda	3	2	-	1	4	9	7	
Inglaterra	3	1	1	1	3	3	2	
Australia	3	1	1	1	4	4	3	
Kenia	3	1	1	1	3	3	3	
Malasia	3	-	3	-	2	2	2	
Argentina	3	-	1	2	1	1	10	
Francia	3	-	1	2	1	0	3	

Los más veloces

El ganador de la medalla dorada en la prueba atlética de 100 metros se consagra automáticamente como el hombre más veloz del mundo. El historial de esta competencia a través de los Juegos Olímpicos es el siguiente:

Año	Nombre	País	Tiempo
1896	T. E. Burke	Estados Unidos	12s.
1900	F. W. Jarvis	Estados Unidos	10s.
1904	A. Hahn	Estados Unidos	11s.
1908	R. E. Walker	Africa del Sur	10s.8
1912	R. C. Craig	Estados Unidos	10s.8
1920	C. W. Paddock	Estados Unidos	10s.8
1924	R. M. Abrahams	Gran Bretaña	10s.6
1928	P. Williams	Canadá	10s.8
1932	E. Tolan	Estados Unidos	10s.3
1936	J. Owens	Estados Unidos	10s.3
1948	H. Dillard	Estados Unidos	10s.3
1952	L. Remigino	Estados Unidos	10s.4
1956	R. Morrow	Estados Unidos	10s.5
1960	A. Hary	Alemania	10s.2
1964	R. L. Hayes	Estados Unidos	10s.
1968	J. Hines	Estados Unidos	9s.9

Batieron otros tres records

MEXICO, 16 (AFP). — A ritmo de record prosiguieron las pruebas de atletismo; tres nuevas marcas mundiales certifican la afirmación. Una vez más este deporte canalizó la maxima atención. Tommie Smith, al ganar la medelle dorada de los 200 metros llanos con 19s.8, se convirtió en el primer hombre que oficialmente pasó la barrera de los 20s, en la distancia, marcando un excepcional record mundial y olímpico, y aventajó a su compatriota John Carlos por 2 décimas.

Giuseppe Gentile marcó el segundo record en las eliminatorias de salto triple con 17m10.

Por último, la excepcional y agotadora prueba de salto con garrocha dejó como saldo una nueva marca mundial a cargo de Bob Seagram, quien superó su record anterior en 6 centimetros y el olimpico en 30.

Lo excepcional es que los restantes cuatro clasificados, Schiprowski, Nordwig, Pennel y Papanikolau, igualaron la marca de Seagren, quien ganó por menor número de intentos. La prueba duró más de seis horas.

200 metros, caballero, final: 1o., Tommie Smith (Estados Unidos), 19s.8 (nuevo record mundial, anterior del mismo atleta con 20s.; la marca de su compatriota John Carlos de 19s. 7 no será homologada por haber usado zapatos antirreglamentarios y nuevo record olímpico, anterior del mismo y John Carlos en las semifinales); 2o., Peter Norman (Australia), 20s.; 3o., John Carlos (Estados Unidos, 20s.; 4o., Edwin Roberts (Trinidad y Tobago), 20s.3; 5o., Roger Bambuck (Francia), 20s.5; 6o., Larry Questad (Estados Unidos), 20s.6; 7o., Mike Fray (Jamaica), 20s.6, y 8o., Joachin Eigenherr (Alemania Occidental), 20s.6.

Lanzamiento de la jabalina, caballeros, final: 1o., Janis Lusis (Rusia), 90m.10 (record olímpico anterior del noruego B. Daniel en los 85m.71 desde 1956, Melbourne); 2o., Jorma Kinnunen (Finlandia), 88m.58; 3o., Gergely Kulesar (Hungría), 87m.06; 4o., Wladisil Nikicine (Polonia), 85m. 70; 5o., Manfred Stolle (Alemania Occidental), 84m.42; 6o., Karl-Ake Nillsson (Suecia), 83m. 48; 7o., Janus Sidlo (Polonia), 80m.58, y 8o., Von Wartburg (Suiza), 80m.56.

110 metros con vallas, caballeros, cuartos de final, primera serie: 1º, Erv Hall (Estados Unidos), 13s.7; 2º, P. Schoebel (Francia), 13s.8; 3º, D. Riedo (Suiza), 14s., y 4º, G. Cornacchia (Italia), 14s.1. **Segunda serie:** 1º, Willie Davenport (Estados Unidos), 13s.6; 2º, H. John (Alemania Occidental), 13s.8; 3º, A. Bristol (Puerto Rico), 13s.9, y 4º, O. Stepanenko (Rusia), 13s.9. **Tercera serie:** 1º, Eddy Ottoz (Italia), 13s.6; 2º, W. Tcmiel (Alemania Occidental), 13s.8; 3º, J. Morales (Cuba), 13s.9, y 4º, G. Knokeo (Australia), 14s.1. **Cuarta serie:** 1º, León Coleman (Estados Unidos), 13s.7; 2º, B. E. Forssander (Suecia), 13s.9; 3º, J. Kjellfredxn (Noruega), 14s., y 4º, M. Parker (Gran Bretaña), 14s.1. **Quinta serie:** 1º, Victor Balikhin (Rusia), 13s.8; 2º, M. Duriez (Francia), 13s.9; 3º, A. P. Pascoe (Gran Bretaña), 13s.9, y 4º, S. Llani (Italia), 14s. **Sexta serie:** 1o., Jan Werner (Polonia), 45s.9; 2o., M. Winbolt Lewis, 46s.2; 3o., M. Makama (Nigeria), 46s.4, y 4o., S. Bello (Italia), 46s.5. **Séptima serie:** 1o., Naftali Bon (Kenia), 46s.2; 2o., J. Baluchowski (Polonia), 45s.2; 3o., M. Dogon Yaro (Nigeria), 46s.2, y 4o., G. Bertould (Francia), 46s.3. **Octava serie:** 1o., Wolfgang (Alemania del Este), 46s.6; 2o., C. Campbell (Gran Bretaña), 46s.6; 3o., S. Ottolina (Italia), 46s.7, y 4o., Juan Dyrzka (Argentina), 47s. (igualó su record argentino).

400 metros, damas, final: 1a., Colette Besson (Francia), 52s. (igualó el record olímpico en poder de la australiana B. Cuthbert, Tokio, 1964); 2a., Lillian Boarl (Gran Bretaña), 52s.2; 3a., A. Pechenkina (Rusia), 52s.3; 4a., Janet Simpson (Gran Bretaña), 52s.5; 5a., Aurelia Penton (Cuba), 52s.7; 6a., Jarvis Scott (Estados Unidos), 52s.7; 7a., Helga Hemuing (Alemania Occidental), 52s.8, y 8a., Hermina Van Der Hoeven (Holanda), 53s.1.

3000 metros con obstáculos, caballeros, final: 1o., Amos Biwott (Kenia), 8m.51s.; 2o., Benjamin Kogo (Kenia), 8m.51s.6; 3o., George Young (Estados Unidos), 8m.51s.8; 4o., Edgard O'Brien (Estados Unidos), 8m.52s.; 5o., Sen con 8m.71 desde 1956, Melbourne); 2o., Jorma Kinnumen (Finlandia), 88m.58; 3o., Gergely Kulesar (Hungría), 87m.06; 4o., Wladisil Nikicine (Polonia), 85m. 70; 5o., Manfred Stolle (Alemania Occidental), 84m.42; 6o., Karl-Ake Nillsson (Suecia), 83m. 48; 7o., Janus Sidlo (Polonia), 80m.58, y 8o., Von Wartburg (Suiza), 80m.56.

110 metros con vallas, caballeros, cuartos de final, primera serie: 1º, Erv Hall (Estados Unidos), 13s.7; 2º, P. Schoebel (Francia), 13s.8; 3º, D. Riedo (Suiza), 14s., y 4º, G. Cornacchia (Italia), 14s.1. **Segunda serie:** 1º, Willie Davenport (Estados Unidos), 13s.6; 2º, H. John (Alemania Occidental), 13s.8; 3º, A. Bristol (Puerto Rico), 13s.9, y 4º, O. Stepanenko (Rusia), 13s.9. **Tercera serie:** 1º, Eddy Ottoz (Italia), 13s.6; 2º, W. Tcmiel (Alemania Occidental), 13s.8; 3º, J. Morales (Cuba), 13s.9, y 4º, G. Knokeo (Australia), 14s.1. **Cuarta serie:** 1º, León Coleman (Estados Unidos), 13s.7; 2º, B. E. Forssander (Suecia), 13s.9; 3º, J. Kjellfredxn (Noruega), 14s., y 4º, M. Parker (Gran Bretaña), 14s.1. **Quinta serie:** 1º, Victor Balikhin (Rusia), 13s.8; 2º, M. Duriez (Francia), 13s.9; 3º, A. P. Pascoe (Gran Bretaña), 13s.9, y 4º, S. Llani (Italia), 14s. **Sexta serie:** 1o., Jan Werner (Polonia), 45s.9; 2o., M. Winbolt Lewis, 46s.2; 3o., M. Makama (Nigeria), 46s.4, y 4o., S. Bello (Italia), 46s.5. **Séptima serie:** 1o., Naftali Bon (Kenia), 46s.2; 2o., J. Baluchowski (Polonia), 45s.2; 3o., M. Dogon Yaro (Nigeria), 46s.2, y 4o., G. Bertould (Francia), 46s.3. **Octava serie:** 1o., Wolfgang (Alemania del Este), 46s.6; 2o., C. Campbell (Gran Bretaña), 46s.6; 3o., S. Ottolina (Italia), 46s.7, y 4o., Juan Dyrzka (Argentina), 47s. (igualó su record argentino).

400 metros, damas, final: 1a., Colette Besson (Francia), 52s. (igualó el record olímpico en poder de la australiana B. Cuthbert, Tokio, 1964); 2a., Lillian Boarl (Gran Bretaña), 52s.2; 3a., A. Pechenkina (Rusia), 52s.3; 4a., Janet Simpson (Gran Bretaña), 52s.5; 5a., Aurelia Penton (Cuba), 52s.7; 6a., Jarvis Scott (Estados Unidos), 52s.7; 7a., Helga Hemuing (Alemania Occidental), 52s.8, y 8a., Hermina Van Der Hoeven (Holanda), 53s.1.

3000 metros con obstáculos, caballeros, final: 1o., Amos Biwott (Kenia), 8m.51s.; 2o., Benjamin Kogo (Kenia), 8m.51s.6; 3o., George Young (Estados Unidos), 8m.51s.8; 4o., Edgard O'Brien (Estados Unidos), 8m.52s.; 5o., Alex Morozov (Rusia), 8m.53s.8; 6o., Julev Mihail (Bulgaria), 8m. 58s.4; 7o., Gastón Roelants (Bélgica), 8m.59s.4, y 8o., Arne Risa (Hungría), 9m.09s.

Salto triple, caballeros, clasificación (marca mínima, 16m.10): 1o., Giuseppe Gentile (Italia), 17m.10 (nuevo record mundial, anterior de Josef Schmidt, Polonia, con 17m.03, agosto 1960, y nuevo record olímpico, anterior del mismo schmidt, con 16m.85, Tokio, 1964); 2o., M. D. Mamadou (Senegal), 16m.58; 3o., A. Walker (Estados Unidos), 16m.49; 4o., Nelson Prudencio (Brasil), 16m.46; 5o., P. May (Australia), 16m.32; 6o., G. Stoykoskvi (Bulgaria), 16m.24; 7o., V. Sanaev (Rusia), 16m.22; 8o., S. Ciochita (Rumania), 16m.21; 9o., L. F. Areta (España), 16m.20; 10o., J. Kugler (Alemania Occidental), 16m.20; 11o., J. Schmidt (Polonia), 16m.19; 12o., K. Henrik (Hungría), 16m.16, y 13o., N. Dudkin (Rusia), 16m.15.

Lanzamiento del martillo, caballeros, eliminatorias (marca mínima: 66 metros): 1o., Giula Zsivotsky (Hungría), 72m.60 (nuevo record olímpico, anterior en poder del ruso Romauld Klim, con 69m.74, Tokio, 1964); 2o., L. Lovasz (Hungría), 68m.95; 3o., A. Klim (Rusia), 66m.82; 4o., G. Eckschmidt (Hungría), 68m.60; 5o., H. Baumann (Alemania del Este), 68m.24; 6o., R. Theimer (Alemania del Este), 68m.12; 7o., A. Payne (Gran Bretaña), 68m. 6cm.; 8o., H. Fahsl (Alemania Occidental), 67m.90; 9o., T. Sugawara (Japón), 67m.76; 10o., G. Kondrashow (Rusia), 67m.56; 11o., E. Burke (Estados Unidos), 67m. 36cm.; 12o., Y. Ishida (Japón), 67m.16, y 13o., A. Shchurjakov (Rusia), 66m.56. Fue eliminado Harold Connolly (Estados Unidos), medalla dorada en Melbourne, que lanzó a 65 metros.

Tommie Smith, conquistó la medalla dorada en 200mts.

Entusiasmo y lógica

MEXICO, 15 (De un enviado especial). — A medida que transcurren las jornadas de estos Juegos Olímpicos, el entusiasmo y la lógica transitan por líneas absolutamente paralelas. El público, siempre numeroso en todos los deportes, y los records, marcas y superación general entre los atletas, confirman lo previsto y lo que ellos mismos adelantaron en entrenamientos y torneos de sus países. Claro que otros hechos ocupan fugazmente la atención de este disloque juvenil del músculo. Por ejemplo, la noticia de la fuga del futbolista húngaro Zoltan Varga con una deportista holandesa. Se supo que pasaron por los Estados Unidos con nombres ficticios. También resultó imprevista la visita que hizo el príncipe Bernardo de Holanda al general Humberto Mariles en la cárcel de esta ciudad. Entre ellos dos existe una gran amistad. El general Mariles le dio a México la primera medalla olímpica cuando intervino en pruebas ecuestres. Otros famosos jinetes mundiales tales como D'Oriola y los del equipo alemán intentaron también visitar a Mariles, pero no los dejaron entrar.

Renovación de una fe

Mientras los integrantes del equipo de atletismo de nuestra delegación ponen el broche final a la desesperanza, se renueva la fe en el boxeo, esgrima, remo y ciclismo. Calonge podrá pasar por breves segundos a la historia si se tiene en cuenta que en la eliminatoria de los 200 metros entró detrás de John Cárlos el famoso atleta negro de los Estados Unidos que bajó los 20s. hace poco tiempo, pero todo resultó tan breve como que nuestro representante, llamado a correr la segunda prueba de clasificación, quedó resentido del muslo izquierdo y eliminado.

Alicia Kaufmanas, tan prontamente fuera de posibilidades, no merece consideración alguna por su trabajo. Por lo contrario, sólo sirvió para demostrar que su inclusión en el elenco obedeció a razones extradeportivas. Lo mismo habría que decir de Cuello, lleno de voluntad para hacer las cosas, pero prevístamente improductivo si se tiene en cuenta que salió de nuestro país con una marca muy forzada de 1m.498 para los 800 metros. Hubo un incomprensible interés por traerlo a México, lo que puede hacer recordar el injusto olvido de otros atletas con mayores posibilidades, aunque fuera en otro tipo de pruebas, como, por ejemplo, no haber traído al atleta tucumano José Vallejo, quien tiene un registro para el lanzamiento del martillo de 60m.68.

Es verdad que no se esperaba otra cosa. Todo lo que ahora vemos llegó a través de un mecanismo previsible.

Gran labor en remo

En remo, la labor es sobresaliente. La concentración de trabajo y la fe de nuestros deportistas son todo un ejemplo. Aberastegui, Robledo, Segurado y Locatelli, juntamente con Gómez, volvieron a conseguir un puesto de valía. Ganaron en sus repechajes y la esperanza es ahora bastante sólida. Lo mismo para el dos largos con timonel a cargo de Peterca, Nedelcu y Otero. Agreguemos la presencia en los primeros planos de Demmidi, y el saldo es optimista porque los remeros están en competencia.

Guillermo Saucedo en Esgrima no sólo pasó las eliminatorias, sino que lo hizo con estilo, fuerza y sobriedad. Sus vencidos fueron rivales muy buenos, representantes de Hungría y Rumania. En cambio, Predes y Nannini fueron eliminados. Nuestro ciclismo se clasificó en el octavo puesto de la competencia de 100 kilómetros contra reloj por equipo, porque hay que tener en cuenta que intervinieron 30 paises. La labor de nuestros ciclistas resultó sobresaliente y, en muchos pasajes de la agotadora prueba comandaron las acciones y no dejaron de ser enemigos en momento alguno.

Emocionante presencia

En otro orden de cosas, fue imponente y emocionante a la vez la presencia de Alfred Oerter, de los Estados Unidos, en la prueba del lanzamiento del disco. Obtuvo la medalla dorada con un nuevo record y con ella es la cuarta vez consecutiva que gana en los Juegos, demostración singular y que demuestra que el tiempo, en lugar de producirle una disminución, le aumenta el potencial y la fe deportiva. Pese a que la lluvia —rara en esta época— se descargó con fuerza sobre el estadio olímpico, nadie se movió de sus puestos. Las "gacelas negras" mantuvieron así el suspenso para su final de los 100 metros. Wyoma Tyus, norteamericana, cruzó la llegada sin saber si la ovación era para ella o para sus inmediatas seguidoras: Ferrell, Kirchestein y Boyle, porque sobre el extraordinario tiempo de 11s., las siguientes hicieron 11s.1. Un espectáculo que mereció más que la mojadura por la espera. El estilo, armonía y depurada técnica de estas atletas sólo motiva un calificativo: fantástico..

Exito y un análisis

El éxito de Miguel García en boxeo merece un análisis. El rival del argentino fue el púgil cubano Osduardo, el mismo a quien García venció en la final de los Juegos Panamericanos en Canadá. En el primer round, el ganador recibió una violenta derecha de contragolpe y fue a la lona. Continuó el cubano en el ataque y superó a García. En el asalto siguiente, el argentino salió con más desesperación que técnica a nivelar el match, pero, con todo, no aventajó a su rival netamente. En el último round, los golpes al aire fueron más que los efectivos. Todo el suspenso fuvo entonces el valor de una remota esperanza y se concretó. El jurado estimó ganador a nuestro representante en fallo muy dividido. Lo insólito estuvo en la tarjeta de uno de los jueces, porque dio a García 60 puntos a su favor. Como el máximo por round es de 20 puntos, quiere decir que el primer asalto, el de la caída y demás, también se lo adjudicó al argentino.

Las tribunas ya no tienen claros. Están ocupados ahora por los atletas eliminados. El multicolor no cambia, pero en el escenario de la lucha, dentro del campo de juego, sólo van apareciendo los que nosotros y muchos más llaman "cabezas", y no son otra cosa que buenos atletas surgidos de un medio de realidades y productos de buena organización, métodos, disciplina y dirigentes sensatos.

Emilio Ferés

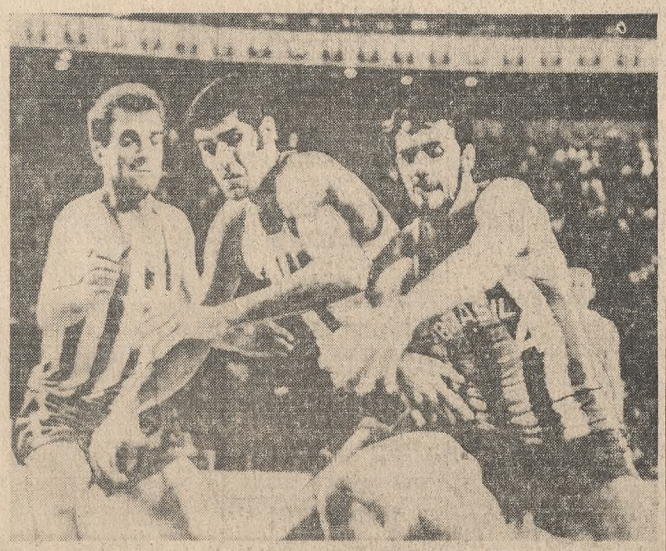

(Radiofoto de AP para LA NACION)

Los brasileños Simoes y Toledo detienen la entrada de Guzmán en el match de basquetbol en que Brasil se impuso a México por 60 a 53

Quinta jornada

MEXICO, 16 (AFP). — El programa de la quinta jornada de los Juegos Olímpicos en hora de Argentina —se halla adelantada tres horas con respecto a la mexicana— que se realizará mañana, es el siguiente:

A las

12.— Esgrima, sable individual, eliminación directa.
12.— Remo, semifinales en todas las pruebas.
13.— Levantamiento de pesas, semimediano.
13.— Saltos ornamentales, trampolín de 3 metros, damas, eliminatorias.
13.— Natación. Posta 4 por 100 metros, cuatro estilos, damas, eliminatorias.
13.— Atletismo, 200 metros, damas eliminatorias.
13.— Voleibol, México v. Alemania del Este, caballeros.
13.— Waterpolo, Cuba versus Estados Unidos y Japón v. Holanda y Rusia v. Alemania Occidental.
13.— Lucha, estilo libre, eliminación.
13.— Ciclismo, 4000 metros, persecución individual, eliminatorias.
13.— Natación. Posta 4 por 100 metros, libre, caballeros, eliminatorias.
13.— Atletismo, lanzamiento del disco, damas, clasificación.
13.30 Hockey sobre césped. Alemania Occidental v. Alemania Oriental. Francia v. Inglaterra y Bélgica v. México.
13.30 Atletismo, salto en largo, caballeros clasificación.
14.— Pentatlón moderno, carrera a campo traviesa, última prueba.
14.— Atletismo, 400 metros, caballeros, eliminación.
15.— Hockey sobre césped. Pakistán v. Argentina, Nueva Zelandia v. Japón y España v. India.
15.— Voleibol. Bulgaria v. Polonia, caballeros.
15.— Yachtin, cuarta regata de todas las clases.
17.— Atletismo, partida de la marcha atlética de 50 kilómetros.
17.— Ciclismo, kilómetro contra reloj, final, y 4000 metros persecución individual, cuartos de final.
17.30 Boxeo, eliminatorias.
18.— Atletismo, 110 metros con obstáculos, semifinales.
18.— Lucha, estilo libre, eliminat

Avisos Agrupados

cent. de columna: composición tipográfica únicamente, $ 1.200; con grabados, $ 1.300. Descuento por pago antes de la public. 5 %

Propiedades urbanas

Compra-venta, hipotecas o alquiler, de casas, departamentos, locales y terrenos

VINELLI

30-7881/6 - 30-9057 - 34-3567

Ubicaciones de privilegio

AYACUCHO Y GUIDO
PISO 4 DORM.
Espléndido piso: Gran recepción con liv. com. y living íntimo. 2 baños y toilette, office, cocina, lav., dep. serv. Balcones corridos fte. y contrafrente. Teléf. Contado pesos 5.000.000 y fac. 3 años.

ARENALES Y AUSTRIA
PISO 3 DORM.
Edificio de gran calidad. Con todos los ambientes al frente, orientación Norte. Amplio living comedor, 2 baños, cocina, lavadero y dep. serv. $ 11.000.000, con fac.

ACOYTE Y ARANGUREN
3 DORM.
Edificio moderno y de excepcional calidad. Hall, living comedor amplio, baño, toilette, lavadero, dep. serv. Importantes mejoras. Contado $ 5.250.000 y 6 c|semestrales.

PEÑA Y URIBURU
2 DORM., C|DEP.
Edif. de jerarquía. A estrenar, al frente. Hall, living comedor. Balcón corrido. Contado $ 3.000.000 y fac. 3 años.

OTAMENDI Y ARANGUREN
3 DORM.
Al frente, en edificio 10 años. Hall, living comedor, 2 baños, cocina amplia, lavadero y dep. serv. Balcón, teléf. Total $ 6.900.000, c|fac.

J. HERNANDEZ Y 3 DE FEBRERO
2 DORM., C|DEP.
A estrenar, categoría, al frente, bien orientado. Hall, living comedor. Contado pesos 2.900.000 y fac. 3 años.

EN CONSTRUCCION

J. SALGUERO Y LAS HERAS
3 DORM., C|GJE.
Excelente edificio. Entrega julio 1969. Hall, living y comedor, baño, toilette, dep. serv., balcón terraza. Total sólo $ 11.000.000, con amplias facilidades.

OFICINA

SOBRE FLORIDA AL 200
Amplio amb. 60 m.c., con baño y kitch. en el magnífico edificio "Grimoldi", con detalles de excepcional jerarquía. Teléfono. Con amplias fac.

VINELLI

H. YRIGOYEN Y CHACABUCO
30-7881/6 34-3567 30-9057

Lorberbaum y Cía. OFRECE:

2 AMBIENTES DE LUJO EN PARAGUAY 3338 (y CORONEL DIAZ)
¡PLAN UNICO EN 120 CUOTAS IGUALES!
Ejemplo: Este Departamento

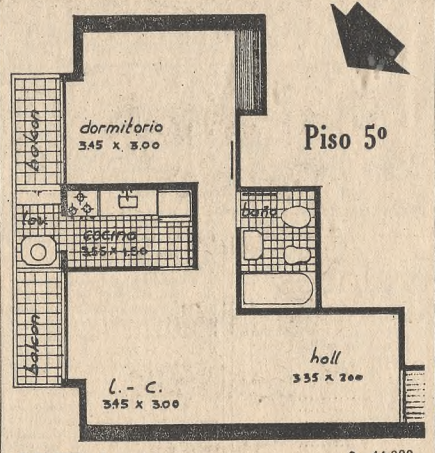

BOLETO: 1 cuota ..... $ 44.000
POSESION 30-9-70: 5 cuotas de $ 44.000 „ 220.000
SALDO: 114 cuotas mensuales (incluido intereses) de ..... „ 44.000

¡NO HAY OTRO PAGO!

Oficinas: TUCUMAN 1438, p. 1º, T. 46-9416|9553 y 40-1749
ATENCION EN OBRA: HOY y todos los días, de 15 a 19 horas, incluso sábados y domingos.

ADECA (x6)
Total $ 8.800.000
Terraza - Garaje - Teléfono
Buen edificio (1963). Lindo piso al frente. Hall, living c|chimenea y comedor sobre espl. terraza de 8x4, 2 dormit., muy buen baño, pza. serv., serv. ctrles., losa rad., baulera indiv., palier privado, asc. y palier de serv., c|fac.
Melo 2081, 9º, "A" (casi Uriburu). Visit. únicam. 15-19 hs.
31-9929—3688—9314—32-3230
M.T.Alvear 684—Plaza S. Martín

$ 10.000.000
PAGO URGENTE
3 DORM.
Depto. de categ., a la calle, baño y toil., dep. serv. Hasta 20 años. - BARRIO NORTE A BELGRANO
OLIVIERI ACOSTA
42-9187|9557|9201 - 44-8783
Cam. Arg. Agent. Bienes Raíces

JUNCAL Y CERRITO
2 DORMITORIOS
Depto., alto, contrafrente, vista jard., bcón. corrido palier indiv. Hall, liv.-com. 5x3,50, baño y coc. compl., lav. Entrega abril 1969. Grand. fac.
OLIVIERI ACOSTA
42-9187|9557|9201, 44-8783
Cám. Arg. Agentes Bienes Raíces

PLAZA LIBERTAD
PERMUTO DEPTO.
Externo, orientac. Norte, gran liv|comed. 9 mts., 2 dormit., 2 baños, depend. Teléfono, por 3 dormit., aproxim. mismo barrio.
41-3010 — 42-9028

LIBERTADOR 3500
2 AMB. C|DEP. SERV.
A estrenar, living-com. 8x4, c|ventanal; 1 dorm. 4x4, bcón, terraza, c|frte. Vista jardines. Doble circulación. 2 entrad., cocina, office, lavad., secad. a gas. Gran categ. Palier indiv. Pesos fac. banc. 7 años. 3.300.000 y
41-1935

FARRAN y ZIMMERMANN

CANGALLO 456 33-2926|7|8

ATENCION
SI UD. QUIERE VENDER SU DEPARTAMENTO FINANCIAMOS SU SALDO DE PRECIO A:
6 AÑOS
UD. COBRA AL CONTADO EN LA ESCRITURACION
CONFIENOS LA VENTA

FARRAN y ZIMMERMANN

CANGALLO 456 33-2926|7|8
Cámara Argentina Agentes Bienes Raíces

SANCHEZ CREXELL

FTE. BARRANCAS DE BELGRANO
3 DORMITORIOS - 2 COCHERAS - DECORADO
Estupendo piso en edif. de excep. categ. Hall, living (7 x 4,50), comed. (5,50 x 4,15) decor., hall íntim., 2 baños, compl., toil., moder, off. y coc., 2 hab. servicio, lavad., teléf. Sup. cub. 400 m2., $ 15.000.000 y facilidades 2 años
Florida 253, 4o. Piso T. E. 49-2868-2782

LOCAL

EN ALQUILER O COMPRA
Sobre AVENIDA SANTA FE entre Talcahuano y Callao o entre Anchorena y Aráoz.
Informes: 41-0198

UBICACION...!

Avda. Callao y Posadas 1528
2 ambientes, baño, cocina, servicios individuales

56 cuotas de	$	41.000
Al boleto	„	200.000
Posesión (Mayo 1969)	„	300.000
8 cuotas semestrales a partir posesión de	„	125.000

ENRIQUE A. NAVARRA
SAN MARTIN 492 32-2558/8524

LIBERTADOR
MAGNIF. DUPLEX
C|TZAS. 9o. y 10o. PISO
4 dorm., hall, liv. y com., hall íntimo, office y coc., 3 hab. serv., s|c., comed. diario, gje., superf. 480 m2.

ACHAVAL

Y CIA — CALLAO 1623, 1º
44-0160-8941-1000-1370-3590

UBICACION PRIVILEGIADA
S|Jardines de Palermo
Magnif. vista, 3 dorm., hall, liv. y com. muy ampl., hall íntimo, 3 baños, off. y coc., lav., 2 hab. serv., 2 cocheras. Con fac.

ACHAVAL

Y CIA. — Callao 1623, 1º
44-1370-8941-1000-0160-3590

QUINTANA Y R. PEÑA
PISO 5 DORM. 5 x 5
Hall, gr. liv., escrit. y com. c|boisserie, chimen. de cobre de gr. estilo. 3 baños, 3 hab. de serv., office y coc., sup. prop. 410 m2., con facilid.

ACHAVAL

Y CIA. - CALLAO 1623, 1º
44-1370|8941|1000|0160|1370

PISO UNICO
PZA. SAN MARTIN
Al frente, 3 dorm., liv. y com., escrit. chico, 2 baños compl., office y coc., 2 hab. de serv., s|c., teléf., 8 años, gje., en alq. Total $ 12.500.000, con fac.

ACHAVAL

Y CIA. — CALLAO 1623, 1º
44-0160|1000|8941|1370|3590
Cám. Arg. Agent. Bienes Raíces

VTE. LOPEZ y PUEYRREDON
2 DORM.
Living comedor 7x3,50, baño, dep. serv., serv. cent. T. E. Antigüedad 3 años. Sup. propia 85 m2. $ 2.900.000 y facilidades a 1 y 2 años.

LLAURO

TASACIONES SIN CARGO
42-2568|6834|5208|5955 - 44-0975|9524
Pam-Pam Publicidad. 44-0159

5 DORM.
SUIPACHA Y ARROYO
Living y comedor separados, 2 baños, compl., muchos placards, teléfono, office y coc., lav. cub., 2 habitac. serv., portero eléctrico, detalles de categ., baulera indiv. opción a gje. Antig. 12 añ., luz y sol. CONTADO $ 6.400.000, saldo a uno y dos años. Total 16.400.000 pesos
LOPEZ SAUBIDET
T. E. 41-8447
Cám. Arg. Agent. Bienes Raíces

HIPOTECAS
OFRECEMOS PARTIDAS PARA CASAS, DEPTOS., OBRAS HORIZ. Y CAMPOS.
INTERES ACTUALIZADO
M. MACKINLAY ZAPIOLA
CORRIENTES 569 — 7º piso
T. E.: 49-5446 al 49

GUIDO y MONTEVIDEO
C|GARAJE
Pisos 5º y 8º, gr. categ., a estr. Hall, liv. y com., 4 dor., 2 baños, compl. y toil., office, breackfast y coc., 2 ctos. de serv. $ 21.000.000, con facilidades

COMERCIAL ALEM SRL.
L. N. ALEM 651, 9o.. P.
32-6227-7767

CERVIÑO Y LAFINUR
3-4 DORMITORIOS
Piso alto, d|g|categ., 2 c|Libert. Bcón. tza., liv. y com. 9x4, escrit. o 4º dorm., baño y toil. off. y coc. dep. serv. lav. s|c. teléf. Sup. 220 m2. Antig. 10 años. $ 11.000.000, c|fac. a 6 años.
OLIVIERI ACOSTA
42-9187|9557|9201, 44-8783
Cámara Arg. Ag. Bienes Raíces

ARENALES y SUIPACHA
TZA. 15 x 4
Gran categ., espléndida vista. Liv. c. chimenea y com., 2 dorm., baño y toil., office, coc., dep. de serv.

COMERCIAL ALEM SRL.
L. N. ALEM 651, 9o. P.
32-6227-7767

CON SOLO
$ 4.000.000 al contado. Facilidades bancarias a 8 años. Total $ 17.000.000, incl. inter.
QUINTANA 47-49
Gran categoría, entrada Colonial, 3º piso ext., c|balcón, a estr., cochera, liv. 8x4, 3 dorm. con plac., 2 baños compl., com. diar., coc. y office, lav. cub., dep. serv., calef. pilosa rad. indiv., música amb. en todo el depto.
JOSE RAFAEL RIVAS
PARANA 768, 7º A — 41-6988

A IDEAL
ESTUDIO PROFESIONAL CONSULTORIO, VIVIENDA PLAZA SAN MARTIN
A estrenar. Ultimos disponibles. Pisos de categ. 65 m2. prop. con ampl. posibilidad. de subdividir. Facilidades a convenir.
VENDE SIPAC S.C.A.
Atención en edificio:
ESMERALDA 1065
T. E. 31-6810 y 31-4400

DUEÑO VENDE
Depto. categ., Centro Norte, liv.-comed., 2 dorm., dep|serv., teléf. Apto profesional, vivienda. Sin intermed. — 392-5383

MONTEVIDEO y ALVEAR

2 ULTIMOS PISOS DISPONIBLES
- VISTA PANORAMICA SOBRE JARDINES
- ENTREGA INMEDIATA

Living room, comedor, 3 dorm., 2 baños, garaje optativo
CON FINANCIACION BANCARIA HASTA 9 AÑOS
VISITAS: de 10 a 17 horas en:
MONTEVIDEO 1845
Informes en:
SANDE VENTAS S. C. A.
Lavalle 1430, 7º "A" — 40-5712-3952

GRAN PISO BARRIO NORTE

TOTALMENTE DECORADO
3|4 dorm., magnífica recepción y comedor, 2 baños y toil. de recepción, office, 2 dep. serv., cochera y teléfono. 18.500.000 pesos y facilidades

FARRAN & ZIMMERMANN LTDA.

Cangallo 456 33-2926|7|8
Cámara Argentina Agentes Bienes Raíces

SANCHEZ CREXELL

SOLICITAMOS
PISOS PARA NUESTROS CLIENTES
Superiores a 300 m2. de sup. cub. Sobre plazas o avenidas, altos y luminosos, hasta 20 años de antigüedad
LAS COMPRAS SON AL CONTADO
FLORIDA 253, 4o. piso 49-2868|2782

D. PALMA QUINTANA e HIJO y Cía.
CANGALLO 925 PISO 2º 35-3374-6611-6572
1.000 M. C. DE OFICINAS
CON 3 COCHERAS
ZONA BANCARIA, 3 líneas teléf., aire acond. "Carrier", frío y caliente, ascens. multiv., con moquette e instalaciones. $ 50.000.000, con el 60% en facilidades

AV. LIBERTADOR

Piso de gran categoría a estrenar, alto, todos los amb. a jardines, 3 dorm., hall ínt., 3 baños, hall, gran living y comedor, cocina, office, 2 hab. de serv., cochera individual, baulera, losa radiante, 40.000.000 c|fac.
VENDE ALBE 76-5202

BELGRANO
Regio piso con amplia terraza
ARCOS 2300. $ 5.500.000 AL CONTADO Y SALDO A 3 AÑOS
Piso con play-room y hall liv.-room con chimenea, comedor y escrit., 4 ó 5 dormitorios, 2 baños y toilette. Amplias dependencias, teléfono y garaje. Total $ 22.000.000

FARRAN y ZIMMERMANN Ltda.

Cangallo 456 33-2926/7/8
Cám. Arg. Agent. Bienes Raíces

VISTA PANORAMICA PARAGUAY y JUNIN
Depto. categ., hall, liv. com. 8x4, 2 dormit. c|placards, escritorio, o 3er. dormit., 2 baños, teléf. Luz y sol en todos los ambientes. Antigüedad 25 años
TOTAL $ 7.500.000, c|fac. 2 años

CANO Propiedades
42-9288 y 42-8124
Cám. Arg. Agent. Bienes Raíces

LAS HERAS y CANNING
2 DORM. c|GJE.
Liv. y comed., baño y toilette, placards, dep. servic., categoría. TOTAL $ 6.600.000, con facilid. a 3 años
LOPEZ SAUBIDET
41-8447
Cám. Arg. Agentes Bienes Raíces

ARENALES Y JUNIN
3 DORM.
Esquina, todo externo, hall, liv. y com., escr. o 3er. dorm., 2 baños compl., dep. serv., teléf., baulera, categ. $ 4.750.000 y fac. a 1 y 2 años

FARRAN y ZIMMERMANN Ltda.

CANGALLO 456 33-2926/7/8
Cám. Arg. Agentes Bienes Raíces

CALLAO y JUNCAL
4 DORMITORIOS
7o. piso calle, hall, liv. y com., 2 baños, office-cocina, lavad., 2 piezas servic. y baño
DUPLEX: 1 ambiente 9 x 4
2 TERRAZAS JARDIN: baño compl., teléf., sup. propia cubierta 276 m2.
TOTAL $ 19.500.000, c|fac. 2 años

CANO Propiedades
42-9288 y 42-8124
Cám. Arg. Agent. Bienes Raíces

AMPLIO PISO
Av. QUINTANA 294
4-5 Dormitorios
Cochera - Teléfono
Palier privado, hall, liv. y com., escritorio, todo frte., balcón terraza, depto. serv., 550 mts. Oportunidad. $ 12.500.000 y facil. Visite lunes a sábado 10-17 hs.
INFORME 1er. PISO
T. E. 41-2782 — 392-8601

LIBERTADOR
Esquina
ESMERALDA 1385
2 DORMIT.
Liv.-com. c|bcón., baño y coc., edif. torre. A estrenar. $ 2.200.000 y facil. a 1 y 2 años. Visitar de 10 a 12 y 14 a 17 horas
DOMENIANI Y GIBIANI
84-0119 83-6310

DUPLEX

A UNA CUADRA LIBERTADOR AL 3100
Vista panorámica, al frente, pisos 10º y 11º, living-comedor boiserie, chimenea, pisos de mármol, 3 dormitorios, 2 baños, toilette, dos cuartos de servicio y dos baños de servicio, garaje. Terraza propia. Totalmente redificable, piso 12º. Teléfono
Dueño vende — 71-5361

BOTANICO

DUEÑO VENDE
Urgente por viaje regio depto. de liv. y com., 3 dorm., baño y toil. decorado, balcón calle, teléf., lav., cuarto de plancha, depend. servicio. Con facilidades. T. E. 71-4356. Intermediarios abstenerse

RECOLETA BOVEDA
1,95 x 2,75
Frente de granito, altar de mármol, c|2 catres. 16 catres más en subsuelo. $ 5.200.000, c|50 % de fac. Otra de 8 catres, frente de mármol, piso de bronce, antig. 8 años, $ 4.000.000, c|fac., vendo urgente
49-4130 49-4493 49-4555

LIBERTADOR Y OCAMPO
3 DORM. c|cochera
A estrenar. Alto, calle, balcón. Living 8,50x4, comedor 4x4, baño y toil. dep. serv., serv. centrales. Superficie propia 160 m2. Total $ 16.500.000 con facilidades

LLAURO

TASACIONES SIN CARGO
42-2568|6834|5208|5955, 44-0975|9524
Pam-Pam Publicidad. 44-0159

LIBERTADOR y CAVIA
3 DORMIT. c|Gje.
Alto, calle, balcón, palier indiv., living 7x4 c|chimenea y comedor 5x4, 2 baños, 2 habit., servicio, s|c., teléf. - Antigüedad 5 años. Sup. propia 185 m2. Facilidades a 1 y 2 años

LLAURO

TASACIONES SIN CARGO
42-2568|6834|5208 - 44-0975|9524
Pam-Pam Publicidad. 44-0159

MONTEVIDEO y SANTA FE
3 DORM.
Alto, calle, balcón, living 8x4, comedor 4x3, 2 baños y toilette, dep. serv., serv. centr. Antig. 1 año. Sup. propia 150 m2. Pesos 8.400.000 y facilid. a 1 y 2 años.

LLAURO

TASACIONES SIN CARGO
42-2568|6834|5208 - 44-0975|9524
Pam-Pam Publicidad. 44-0159

ARENALES Y AZCUENAGA
3 ó 4 DORM.
Calle, palier indiv. Living y comedor. Escritorio, 2 baños, 2 dep. serv. Serv. centr. Ant. 18 años. Sup. propia 174 m2., pesos 6.650.000 y fac. a 1 y 2 años.

LLAURO

TASACIONES SIN CARGO
42-2568|6834|4208|5955 44-0975|9524
Pam-Pam Publicidad. 44-0159

CERRITO JUNCAL
3 DORM.
Alto, living comedor en L, baño y toilette, dep. servicio, serv. centr., teléf., antigüedad 18 años. Sup. propia 135 m2. $ 4.700.000 y facilidades a 1 y 2 años

LLAURO

TASACIONES SIN CARGO
42-2568|6834|5208 44-0975|9524
Pam-Pam Publicidad. 44-0159

PUEYRREDON y QUINTANA
2 DORM.
Alto, palier indiv., liv.-com. 6,50 x 3,50, baño, dep. serv., serv. cent., antig. 6 años, T.E. Sup. propia 75 m2. $ 4.250.000 y facilidades a 1 y 2 años.

LLAURO

TASACIONES SIN CARGO
42-2568|6834|5208 - 44-0975|9524
Pam-Pam Publicidad 44-0159

BOTANICO
2 DORM.
Alto, balcón, living y comedor, baño y toilette, dep. serv., serv. cent., T.E. Antig. 9 años. Sup. propia 100 m2, $ 3.950.000, facilidades a 1 y 2 años.

LLAURO

TASACIONES SIN CARGO
42-2568|6834|5208 - 44-0975|9524
Pam-Pam Publicidad 44-0159

ARENALES y JUNIN
2 DORM.
Calle, balcón, living comedor 8x4, baño y toilette, dep. serv., serv. centrales, T. E. Antigüedad 18 años. Superficie propia 105 m2. Facil. a 1 y 2 años

LLAURO

TASACIONES SIN CARGO
42-2568|6834|5208|5955, 44-0975|9524
Pam-Pam Publicidad - 44-0159

URIBURU y PEÑA
2 DORM.
Calle, living-comedor 6x4, baño, dependencias de servicio. Servicios centrales. Antig. 1 año, pesos 3.200.000 y FACILIDADES BANCARIAS.

LLAURO

TASACIONES SIN CARGO
42-2568|6834|5208|5955 44-0975|9524
Pam-Pam Publicidad. 44-0159

LIBTADOR. Y LIBERTAD
2 DORMIT.
Piso alto, a la calle, orientado al río, hall entrada, amplio liv.-com., 2 dorm., 1 baño completo, coc. lavad., hab. y baño serv., teléf., antig. 3 años. Total $ 5.950.000

CIUDAD Y CAMPO S.R.L.
46-4397 45-4732
Talcahuano 768 - 2º Piso
Cám. Arg. Agentes Bienes Raíces

Pueyrredón 1900
2 DORM. c|TZA.
Apto profesional, palier indiv., piso alto con mucha luz, coc. ampl., dep. serv., teléf., antig. 7 años. Total $ 6.400.000, c|fac. a 1 y 2 años
BOLY - ELIZALDE y Cía.
46-2084 46-3335
Cám. Arg. Agentes Bienes Raíces

Amplia victoria de Beatriz G. Roselló

Finalizó en el Olivos Golf Club el torneo para damas a 54 hoyos por el Gran Premio General San Martín.

En la prueba scratch Sonia Mihanocich de Texier ocupó el primer puesto en los primeros 36 hoyos, con 157 contra 158 de Beatriz Roselló, pero en los hoyos de ida de la tarde esta última jugadora pasó al primer lugar, con 195, y la señora de Texier, con un discreto 41, quedó segunda, con 198. En la vuelta se acrecentó la ventaja de la ex campeona nacional, la que triunfó por siete golpes. Las restantes categorías las ganaron Ada de Leboeuf y Hebe de Masola.

La clasificación final es la siguiente:

Sin ventaja

B. G. Roselló ..	80	37	41	37	42	237
S. M. de Texier .	79	39	39	41	46	244
M. L. Berutti ..	80	43	45	40	42	250

Hasta 15 de ventaja

Ada de Leboeuf						
	88	43	46	45	48	270
M. L. Berutti						
	80	43	45	40	42	250
M. de Quirno Lavalle						
	89	43	47	47	49	265

De 16 a 36

Hebe de Masola						
	92	44	49	48	50	283
B. de Krummel						
	111	45	48	45	49	288
L. de Revigliono						
	88	49	52	46	55	290

Beatriz G. Roselló

T. de Mengoulis	46	45	91	12	79	
M. de Mc Williams .	52	54	106	27	79	

Club Mar del Plata-Los Acantilados

Premios Patrici
Damas - Ventaja hasta 20
Marta de Justiniano 80 77 157
Liliana de De Pablos 81 82 163

De 21 a 36
Adriana Dickson 81 82 163
Aída H. de Jáuregui 83 84 167
Mejor score gross: Marta G. de Justiniano, 96 93 189.
Primeros 18 hoyos: Laura de Gazzano, 79.
Segundos 18: María I. de Ruiz, 84.

Caballeros - Ventaja hasta 9
José E. Brandinelli 75 74 149
Alejandro Salvador 73 76 149
Brandinelli obtuvo el primer puesto.

De 10 a 15
Osvaldo De Angeli 78 76 154
Miguel Letamendia 80 75 155

De 16 a 22
Esteban Cabanne 73 69 142
Juan Sáenz Río 79 72 151
Mejor score gross: Alberto J. Posse, 158. **Primeros 18:** Antonio Sastre, 71. **Segundos 18:** Héctor A. Liva, 71. **Premios Joyería Ricciardi:** El 1, 2 y 3 del mes próximo se jugarán en Los Acantilados los Grandes Premios Joyería Ricciardi. Para damas en tres categorías: ventaja hasta 15; de 16 a 25 y de 26 a 36. Para caballeros en cuatro categorías: scratch, ventaja hasta 9, de 10 a 15 y de 16 a 22.

Las inscripciones se recibirán hasta el día 25 en Cerrito 388, teléfono 35-6422, y hasta el día 29 en Mar del Plata, teléfono 2-2465.

Premios Publigolf 1968

Mañana se han de jugar en el Golf Club General San Martín, de Sáenz Peña, los segundos 18 hoyos del torneo Publigolf 1968. Se pueden reservar horas or los teléfonos 80-8408 y 47-4142.

Instituto Luz y Fuerza

El Instituto Cultural y Deportivo Luz y Fuerza Golf festejará su primer aniversario con una comida que se ha de servir mañana en la Federación Luz y Fuerza, Callao 1770, y a la que fueron invitados los representantes de la prensa.

Ranelagh Golf Club

Campeonato socias
Semifinales: B. G. Roselló a L. Sinclair, por 2 y 1, y J. M. de Cambré a S. M. de Texier, en el 21.

De 16 a 36
Semifinales: E. Z. de Ayerza a M. R. de Vidal, por 2 y 1, y A. T. de Vázquez Iglesias a C. C. de Otero, por 5 y 3.

Copa E. C. Thomas
O. Nicora y H. R. Nicora
38 31 35 36 140 4 136
E. O. Zayas y J. Texier
34 36 38 38 142 6 136
H. Beccar Varela y F. Biedel
37 38 37 39 151 14 137

Premio últimos 18
H. E. Vidal e I. Sussman 40 42 82 14 68

Premio Tita
E. V. de López 43 39 82 8 74
M. R. S. de Vidal .. 47 50 97 20 77

Ituzaingó Golf Club

Copa Garraham - Damas
Semifinales: A. I. de Cella y A. D. de Grassi a I. Amieiro y S. de Alberio, por 6 y 5, e I. Ihara y M. de Usui a C. García Pagani y C. García Villaverde, por w.o.

Aplazamiento

NUEVA DELHI, 16 (AP). — La India pidió que se aplace por una semana el match final interzonal del torneo de tenis por la copa Davis, con los Estados Unidos, fijado del 9 al 11 del mes próximo en San Juan, Puerto Rico.

Dijo un portavoz de la All Indian Lawn Tennis Association que sus jugadores regresaron hace poco al país después de participar con éxito en partidos con los alemanes en Munich, por lo que "un aplazamiento de una semana nos servirá para tomar un necesario descanso".

Hubo 87 yates en las regatas de San Pedro

Se realizó en la laguna de San Pedro la V Semana Internacional de San Pedro, que organizó el Club Náutico de esa localidad.

Ochenta y siete veleros de las clases 505, Snipe, Penguin, Finn y Cadet, en representación de clubes de todo el país, se dieron cita en este certamen. El traslado de embarcaciones estuvo a cargo de una barcaza de la Armada Nacional y las pruebas se realizaron sobre recorrido olímpico, con un límite de tiempo de dos horas y media.

La victoria en las distintas series favoreció a tripulaciones del Gran Buenos Aires, y el Club Náutico San Isidro fue el que sumó mayor cantidad de triunfos por intermedio de Luis Orella, en clase Snipe, y Juan C. Firpo, en monotipo Finn. Los resultados fueron éstos:

Clase 505: 1º, H. Domato, Yacht Club Olivos; 2º, Alberto Enguix, Yacht Club Olivos; 3º, Gustavo Arrambide, 400 Yacht Club Córdoba, y 4º, Carlos Carrer, 400 Yacht Club Córdoba.

Clase Snipe: 1º, Luis Orella, Club Náutico San Isidro; 2º, Alfredo Piris, Flota 646, Zárate; 3º, J. Méndez Casariego, Club de Vela Rosario, y 4º, Guillermo Pisarenko, Club Náutico San Isidro.

Clase Penguin: 1º, Daniel William Camet, Yacht Club Olivos; 2º, Raúl Lacchini, Club de Regatas La Plata; 3º, Luis Galván, Club de Regatas La Plata, y 4º, R. Pérez Habiaga, Club de Regatas La Plata.

Clase Finn: 1º, Juan C. Firpo, Club Náutico San Isidro; 2º, Jorge Sanjurjo, Club Náutico San Isidro, y 3º, Andrés Robinson, Club Náutico San Isidro.

Clase Cadet: 1º, Fernando Billoch, Yacht Club Argentino; 2º, Marcos Mugaburu, Club Náutico Sudeste, y 3º, N. Rodríguez Villegas, Club Náutico Sudeste.

Premio al mejor maestro de esgrima

En su última reunión, la comisión directiva de la Federación Argentina de Esgrima resolvió instituir un premio que se otorgará al finalizar la temporada al maestro que haya clasificado mayor cantidad de alumnos dentro del ranking nacional para las tres armas. Igualmente dispuso realizar el campeonato de la República en enero próximo, en Mar d l Plata. También se resolvió iniciar la temporada de esgrima en marzo próximo, con un certamen entre maestros de entidades afiliadas. Finalmente se concedió licencia a su titular, doctor Juan Carlos Lennhardson, mientras se encuentre en México, por lo que será reemplazado por el vicepresidente segundo, mayor Héctor Ochandio.

PANAMERICANA

Terreno de 25.000 m2 único en TORTUGUITAS
VILA VENDE — 31-5773

¡URGENTE!
Necesitamos casas y departamentos para alquilar y vender en Barrio Norte, Palermo y Belgrano
EDUARDO SCHLEH y CIA.
44-2840 42-8824

CANNING 3086 y LAS HERAS
Frente a Plaza

DEPARTAMENTOS A ESTR. 3, 2 y 1 DORM.

3 DORMIT.
A estr., de categ. Hall, liv-comed., baño y toil., dep. serv., coc., lavad., plac. terminados, balcón 7x1.10, s|c., calef. losa radiante. Muy luminosos. $ 3.200.000 y saldo en 3½ años

2 DORM. C/DEP.
A estr. Balcón 7x1.10, liv-comed., baño, coc., s|c., calef. losa radiante, lavad., plac. terminados. $ 2.640.000 y saldo en 3½ años

2 DORM. S/DEP.
Luminosos a estr., balcón 7 por 1.10, liv-comed., baño y coc., s|c., plac., calefac. losa radiante. $ 1.800.000 y saldo en 3½ años

1 DORMIT.
Deptos. a estr., liv-comed., baño, coc., s|c., plac., lavad., calef. losa radiante. $ 1.540.000 y fac. 3½ años

PLAZA
PROPIEDADES

Lavalle 1759, p. baja — 40-5411, 40-3302, 40-5412

SANCHEZ CREXELL & ONGANIA
ADMINISTRACIONES - HIPOTECAS - FINANCIACIONES

$ 300.000.000
EN HIPOTECA
Partidas no menores de $ 20.000.000

Sobre campos en Prov. de Bs. As., Sur de Córdoba y Santa Fe. Sobre bienes urbanos en block o compra de créditos hipotecarios a escriturar o escriturados

FLORIDA 253 - 4o. piso — T. E. 49-2868|2782

SANCHEZ CREXELL
LIBERTADOR Y FCO. LACROZE
A ESTRENAR, 3 DORMITORIOS - 2 COCHERAS

En import. edif. piso 9º, con vista panorám., hall, l.-comed., 2 baños, y toil., artefac. línea italiana, coc., off. con revest. mayólicos decor., horno empotrado, dep. de serv., comed. diario, jardín de invierno, calefac. losa radiante. $ 10.500.000 y fac. h|5 años
FLORIDA 253 - 4o. piso — T. E. 49-2868|2782

CALLAO y QUINTANA
Piso 4 dorm., en esquina
Gran liv. 8x4, com. 6x4, 2 baños, toil., offic. y coc., 2 hab. serv., balcón terraza 4x3, perfecto estado. Total $ 17.500.000, con fac.

ACHAVAL
y Cía. - Callao 1623, 1º
44-0160|1370|3590|1000|8941

BOTANICO
PISO DE CATEGORIA
ALTO, EXTERNO, c|Gje.
4 dorm., hall, liv. y com., 3 baños, hall íntimo, office y coc., lav., 2 hab. serv., superf. 300 m2., antigüed. 8 años

ACHAVAL
Y CIA. - Callao 1623 - 1º
44-3590|1000|8941|1370|0160

Libertador 2000
4 DORM.
Hall, liv. y comed., escrit., sala, 2 baños y toil., offic. y coc., lav., garaje. Antig. 8 años

ACHAVAL
Y CIA. — CALLAO 1623, 1o.
44-8941|1370|0160|1000|3590

VTE. LOPEZ y CALLAO
2 DORM.
Alto, living y comedor, bño. y toil., dep|serv. Serv. cent. Antigüedad 20 años. Sup. Propia 120 m2. $ 3.700.000 y facilidades a 1 y 2 años.

LLAURO
TASACIONES SIN CARGO
42-2568|6834|5208|5955 - 44-0975|9524
Pam-Pam Publicidad. 44-0159

DUPLEX
BARRIO NORTE
3 dormitorios, recep. y escrit. Orientación Norte, terraza 38 m2. $ 11.500.000. 50 % cont., 25 % a 1 año y 25% a 2 años.

FARRAN y ZIMMERMANN Ltda.
Cangallo 456 - 83-2926|7|8
Cám. Arg. Agentes Bienes Raíces

3 DORM.
CHARCAS y MONTEVIDEO:
Hall, liv.-comed., 3 dorm., baño, toil., balc., comed. diar., off., coc., dep. serv., palier indiv., piso alto a la calle. Antig. 5 años
VENDE
beca
41-5312

4 DORM.
S. FE Y CALLAO
Piso alto antiguo, apto profesional u oficina, com., liv., escrit., 2 baños, toil. 2 dep. servicio, teléfono. Total $ 11.500.000 con facilidades a 1 y 2 años
J. Ocampo Naón
N. Bengolea Allende
41-7984 — 44-6668

ACEVEDO GÜEMES
2 DORMITORIOS
Depto. de categ., rec. pint., hall, liv. com. 5x4, baño, coc., pisos roble, tel., cic. Antig. 15 años. T. $ 3.500.000, c|fac. 1 y 2 años.
OLIVIERI ACOSTA
42-9187 9557 9201, 44-8783

PETIT HOTEL
CHARCAS Y URUGUAY
Planta baja y tres pisos
GRAIZER
42-1222 — 41-9182

AYACUCHO y GUIDO
4 DORM.
Hall, liv. y com., 2 baños y toil., hall íntimo, muy buenas dep., teléf. $ 7.500.000 y fac.

ACHAVAL
Y CIA. — CALLAO 1623 - 1º
44-1370-8941-0160-1000-3590

CALLAO y V. LOPEZ
DUPLEX - 6 DORM.
Hall, gr. liv. y com., escrit., hall íntimo, 3 baños y toil., office y coc., lav., despensa, terraza, 4 hab. serv., superf. 580 m2. propios

ACHAVAL
Y CIA — CALLAO 1623, 1º
44-1370|0160|1000|8941|3580

QUINTANA ESQ. CALLAO
GRAN OPORTUNIDAD
Triplex, buena orientación, rodeado de grandes tzas., 5 dorm., gr. liv. y com., 3 baños y toil., office y coc., 3 hab. serv., c|fac.

ACHAVAL
Y CIA. - CALLAO 1623, 1º
44-0160|8941|1000|1370|3590

QUINTANA 400
4 DORM.
Dúplex 10 y 11, liv. y com. ampl., 2 baños y toil., coc., offic., lav., 2 hab. serv., **hall íntimo c|chimenea, gr. terraza de uso exclusivo,** espléndidamente decorado $ 24.000.000, c|fac.

ACHAVAL
Y CIA. — CALLAO 1623, 1º
44-8941|1000|3590|1370|0160

3 DORM.
d.b. JUNCAL Y JUNIN:
Piso decor. "JANSEN", estado impecable, palier indiv.; hall entrada, liv.-room, gr|comed. c|hog., 2 baños, off. y coc., 2 hab. y baño serv., cuarto de plancha, baulera individual, teléf. Todos los ambientes exter. Superf. prop. 185 m2.

d.b. LAS HERAS Y BILLINGHURST:
A estrenar, piso 11º, calle, c|gr|balc., palier individ., hall entr., liv.-comed. 10x4, 2 baños y toil., office-cocina y depend|servicio. Baulera individual.

d.b. PARERA AL 100:
C|garaje, piso 2º, c|frente, c. balc. a jard., liv.-comed., 2 baños, off|cocina 6,50x3, hab. y baño serv., baulera indiv. Teléfono. Antigüedad 1 año y medio.

corneille
Esmeralda 909, 3º piso
32-2343|5882 y 7344 al 47

SANTA FE y URUGUAY
1 AMBIENTE
Depto. contrafrente, baño y cocina completos, teléfono
IDEAL INVERSION
TOTAL $ 1.700.000, c|fac.

CANO Propiedades
42-9288 y 42-8124
Cám. Arg. Agent. Bienes Raíces

VIAMONTE y MAIPU
4 DORMITORIOS
Depto. antiguo, de categ., 5o. piso calle, hall, liv. c|chimenea y comedor, 2 baños, office-coc., lavadero cubierto, 2 pzas. serv. y baño, teléfono, baulera indiv., sup. propia 200 m2.
TOTAL $ 11.500.000, c|fac. 2 años

CANO Propiedades
42-9288 y 42-8124
Cám. Arg. Agent. Bienes Raíces

LIBERTADOR y LIBERTAD
2 DORMITORIOS
Piso 12o., palier propio, hall entrada, Living comedor con balcón, baño completo, cocina, lavadero y baño servicio, 2 ascensores, antigüedad 5 años, superficie propia 90 metros. Total $ 5.000.000. 50 % ctdo. y saldo en 48 cuotas mensuales
CASTRO NEVARES
45-4460 — 35-7706
Cám. Arg. Agent. Bienes Raíces

DUPLEX
Libertad y Posadas
5 dormitorios, living y comedor y escritorio, toilette, 2 baños, cocina, office, 2 cuartos de servicio, lavadero cubierto, teléfono. — Antigüedad 7 años. Total $ 15.000.000 al contado
CASTRO NEVARES
45-4460 — 35-7706
Cám. Arg. Agent. Bienes Raíces

AVDA. LIBERTADOR
FRENTE AL ROSEDAL
PISO 12º
CON GARAJE
A Estrenar, vista Panorámica, con balcón terraza, living comedor, 2 dormitorios, 2 baños completos, cocina y office, dependencia de servicio, gran categ.
33-9455 - 33-9474

B. NORTE
SOBRE PLAZA
CHARCAS y Callao, vdo. piso de gr|categ., con teléf., liv. y com., escrit., 3 dor., com. drio., 2 bñ. y toil., 2 pzas. serv., lav., sup. 250 m2., 18 años. OPORT. Pcio. total, $ 12.900.000 con fac. Acept. Dto. en parte pago
32-3737 5361 al 64, inter. 12

3 AMBIENTES
LIBERTADOR Y AYACUCHO con dep. y teléf. — T. E. 44-7050

EXTRAORDINARIO
PETIT HOTEL - COLONIAL

Seguramente el mejor Petit Hotel de Belgrano, construido con todos materiales de primera. Conservando las más puras líneas de época colonial. Espléndido parque de 1800 mts. con pileta de natación, vivero, casa principal compuesta de 5 dormits. de amplias medidas, 5 baños de mármol, gran liv. c|chimenea 10x5,65, comedor 10x6, escritorio c|boiserie, todo labrado a mano y chimenea, breakfast, cuarto de estudio, bodega y vestier, office y cocina, casa de servicio con 5 hab., garaje para 2 coches. Todo en estado inmejorable

MERECE VISITARSE

Más datos personalmente en nuestras oficinas a interesados

ACHAVAL Y CIA.
Callao 1623, 1er. piso — 44-1000-8941-1370-3590-0160
Cámara Argentina Agentes Bienes Raíces

PUNTA DEL ESTE
EDIFICIO LAFAYETTE
Depto. a estren., piso 11, hall, liv. com., 2 dorm. y 3 dorm. o dep. serv. c|baño, baño principal, toil., cocina
CON SERVICIO DE MUCAMAS
EXCELENTE UBICACION

EDIFICIO ISLA GORRITI
Frente al mar, depto. liv. com., 2 dorm., baño, cocina, cochera
Totalmente amueblado y equipado
CON SERVICIOS DE MUCAMAS

VENDO O ALQUILO
76-9032 — 31-4684
73-6050 — 32-4331

EXCEPCIONAL PISO
SOBRE AVDA. LIBERTADOR

Bien orientado, vista a jardines. Palier privado, living y comedor, 3 amplios dormitorios, 2 baños completos, hall íntimo 8x4 (o 4º dormitorio), moderna cocina y office, bar, calefacción por aire caliente, ascensores automáticos, cochera individual, edificio de gran categoría

$ 23.000.000 con facilidades. Concertar entrevista

H. y R. MEL INMUEBLES
VIRREY DEL PINO 2500 — 73-3481, 76-8558

SANCHEZ CREXELL
MALABIA, FTE. BOTANICO, Piso 11o.
VISTA PANORAMICA Y RIO
3-4 DORMITORIOS CON GARAJE

En edif. de gran jerarquía, c|balcón de 12 m. Hall, living (15x4), comed. o 4º dorm., 2 baños, off. coc., dep. serv., pisos roble. $ 9.500.000 y facilidades hasta 3 años
FLORIDA 253 - 4º piso — T. E. 49-2868/2782

LARREA y JUNCAL
2 DORM. c|bc. tza.
Calle, living-comedor 6,50x3,50, baño, dep. serv., serv. centrales. T. E. Antig. 6 años. $ 3.700.000 y fac. a 1 y 2 años

LLAURO
TASACIONES SIN CARGO
42-2568|6834|5208|5955 44-0975|9524
Pam-Pam Publicidad - 44-0159

Talcahuano 944
8º PISO "B"
Liv. 6x4, comedor o 3er. dorm. 3,50x3,40, 2 dorm., baño y toil., dep. serv., cocina amplia, teléf. Ant. 4 años.
TOTAL $ 6.800.000, c|facil.
ACHAVAL RODRIGUEZ
CHARCAS 806
32-0043|3714. 31-7644, 31-6639

PISO
Billinghurst-Arenales
3 dorm., liv. y com., 2 baños compl., liv. íntimo, teléf., coc., office, lavad., dep. etc.
Total $ 10.500.000 con facilidad.
T. E. 41-4789 — 41-5986

3 DORMIT.
PARERA y ALVEAR
Al frente, liv.-com., 2 bños., garaje. Antigüedad 2 años.
$ 13.500.000 c. facil. — 41-5161

URGENTE
EN ZONA NORTE DUEÑO
VENDE A ESTRENAR
Con facilidades a 2 años, departamentos en Vidt 2016. 1 departamento: al frente con cochera, 3 dormitorios, living comedor y dependencias de servicio, detalles de categoría
1 departamento: contrafrente, 3 dormitorios, living comedor y dependencias de servicio
Llaves en el 4º piso, contrafrente. Visitar de 9 a 18 hs.

3-4 DORM.
JUNCAL Y AYACUCHO: Hall, liv. c|chimenea, comed. escrit., 3 baños, compl., off., coc., 3 dep. servic., 2 terraz. Todo en esquina, teléf. Sup. prop. 220 m2. Antig. 25 años. Vendo c|fac.
beca
44 - 5312

$ 15.000.000
PAGO URGENTE
3 DORM. C|GARAJE
Depto. de categ., a la calle, baño y toil., dep. serv. Hasta 20 años. - BARRIO NORTE A BELGRANO
OLIVIERI ACOSTA
42-9187 9557 9201, 44-8783
Cám. Arg. Agentes Bienes Raíces

PEÑA-URIBURU
MAGNIFICA TERRAZA
a la calle esquina a estren., 2 dorm., bño. y toil. $ 3.650.000 y fac|banc. 12 años. 41-1935, 42-7917.

Propiedades rurales
Compra-venta, hipotecas o arrendamientos de campos

CAMPOS EN VENTA
- **VENADO TUERTO - COLON:** Muy buena estancia de 1.000 hás. Campo especial para maíz y ganadería.
- **BELL VILLE:** 1.000 hás. frente al pavimento, aptas para todo destino. Estancia formada.
- **MAGDALENA:** 620 hás. de buen campo, agrícola-ganadero, bien apotrerado.
- **ARIAS** (Córdoba): 200 hás., a 800 m. de la Ruta 8. Buen campo mixto, totalmente sembrado.

A. J. Mc LOUGHLIN
SAN MARTIN 483 - Piso 9º — 32-3505-5880

FLORENCIO VARELA
REGIA FRACCION 18 HAS.
Para loteo, 600 metros Av. Monteverde
DIAGONAL INMOBILIARIA
CABILDO 1712 - AVELLANEDA — 208-2088

INDUSTRIA O LOTEO
Vendo 27 a 50 hás. sobre pavimento, próximo José C. Paz y ruta 197. Tierras altas de inmejorable calidad. Colectivos al frente y estación cercana. A interesados directos sin comisiones. Tratar: PAULINO — CHARCAS 768

SAN LUIS
San Francisco Monte de Oro
Vendo quinta californiana amplia 3500 mts.2, árboles frutales, luz eléctrica, agua corriente. $ 2.500.000, c|facil. a conv.
41-1935

COMPRO ESTANZUELA
Cerca ruta pavimentada, muy buen monte y casco; tierra apta todo destino, hasta 500 kms. Capital. — Por carta: CICA S.A. Paraná 631, piso 1º

"C. RAMON VALLIER E HIJO S.C.A."
CAMPOS Y CASAS QUINTAS EN VENTA
Chacra: 90 Hás. c|mej. Capilla del Señor. 11 Km. Ruta 9. invagric. 100 Hás. en Pilar, campo bajo, s|mejoras, precio excep.
70 Hás. en Pilar, sobre Panamericana y Ruta 8.
Establecimiento 500 Hás. en Río Cuarto, c|mejoras, invernada agric. 3 casas quintas. Inmejorables ubicaciones. Amplias comodidades. Pileta. En Del Viso, Pilar, Los Cardales
Escritorio en Rivadavia 440 — Pilar — T. E. 297
En la Cap. Federal 45-6454

IMPORTANTE
VENDO EN BLOCK 2.890 LOTES
FRENTE A LA RUTA 210, KM. 40.500
208-4980 — Intermediarios abstenerse

Automotores

Si un vehículo Chrysler no tuviera 40 años de garantía, 36 meses parecería mucho.

Cuando Ud. compra un vehículo Chrysler, se le otorgan 36 meses o 36.000 Km. de garantía.

Esto es mera fórmula, a pesar de ser una garantía grande, su vehículo no la va a necesitar.

Entonces es lógico que piense en la garantía que le ofrece Ingeniería Chrysler: 40 años.

Los 40 años que Ingeniería Chrysler trabajó para inventar casi todo lo que hoy es adelanto en materia de automóviles.

Dentro de 40 años Ud. decidirá comprar otro vehículo Chrysler, modelo 2008, con 80 años de garantía.

CHRYSLER FEVRE ARGENTINA

AUTOS USADOS
A PRECIOS DESUSADOS

VALIANT IV 66	$	1.360.000
VALIANT III 65	,,	1.000.000
D. K. W. FISSORE 65	,,	750.000
PEUGEOT 403/62	,,	750.000
RAMBLER C. COUNTRY 63	,,	790.000
CHEVROLET 1947	,,	350.000
CADILLAC 51	,,	290.000
BUICK 49	,,	200.000
JEEP IKA Utilitario 66	,,	750.000
FARGO CHASIS 42	,,	180.000
FARGO CHASIS 61	,,	850.000

INTERES DESDE EL 1 %, COMPARE Y DECIDA
CONSULTE SOBRE NUESTRO AMPLIO STOCK DE USADOS

M. WINOGRAD S.A.C.I.F.
AVENIDA SANTA FE 2730
Service: Talleres y Repuestos,
PRINGLES 1101 Esq. ROCAMORA

Trabajo

INGENIERO QUIMICO o Dr. en QUIMICA
Se precisa para servicio técnico y proyectos en fábrica de almidones en Lima (Perú). Edad 25-38 años. Preferencias soltero, con ambición, dedicación y responsabilidad. Experiencia uso de almidones y dextrinas en industria textil y|o fábrica de almidones. Curriculum vitae y pretensiones a
M. C. — Casilla de Correo No. 1, sucursal Olivos

PERITO MERCANTIL
Servicio militar cumplido, con práctica contable, experiencia en caja y bancos, liquidación proveedores y tareas generales de oficina

NECESITA IMPORTANTE EMPRESA
de OBRAS ELECTRICAS y MECANICAS en EXPANSION
Absoluta reserva. Enviar datos completos incluyendo pretensiones a CASILLA DE CORREO No. 5, Suc. 2-B

IMPORTANTE SOCIEDAD ZONA VICENTE LOPEZ
NECESITA
SECRETARIA INGLES - CASTELLANO EXPERIMENTADA
Taquigrafía indispensable. Enviar curriculum vitae y pretensiones de sueldo a:
M. A. — FLORIDA 337-47

IMPORTANTE COMPAÑIA - ZONA BELGRANO
necesita
SECRETARIA CONTADOR GENERAL
Poseer estudios secundarios completos, ser taquidactilógrafa veloz en castellano, tener redacción propia. Discreción absoluta. Edad 24 a 32 años. Experiencia mínima 2 a 3 años. Imprescindible un amplio conocimiento del idioma inglés. Escribir carta manuscrita dando actuación anterior, referencias, pretensiones, adjuntar foto. Absoluta reserva
Casilla de Correo 4702 — Correo Central

ELECTRICISTAS MECANICOS REFRIGERACION MECANICOS GRUPOS ELECTROGENOS
NECESITA PARA MANTENIMIENTO
IMPORTANTE ESTABLECIMIENTO
Zona N. Pompeya. Dirigirse por carta con referencias a: C. I. 1.254.177, Poste Restante - Sucursal 37 (B. A.)

CENTRO EDITOR DE AMERICA LATINA S. A.
NECESITA
JEFE de VENTAS a CREDITO
SE REQUIERE
- Actuación en Venta de Libros a Crédito.
- Experiencia y Supervisión de Equipos de Ventas.

Escribir detallando actuación anterior, estudios cursados y pretensiones a "SUBGERENTE"
AVDA. DE MAYO 1365, piso 8º, CAPITAL FEDERAL

AGENTES DE PROPAGANDA MEDICA
Altas comisiones
Concurrir de 10 a 12 horas
FLORIDA 253, 8o. piso, ofic. "L"

INGENIERO
ESPECIALIDAD ELECTRICA
para laboratorio, desarrollo, se necesita. Antecedentes por carta a
C. C. Nº 66 - Suc. 28 - Cap.

IMPORTACION EXPORTACION
Ejecutivo con experiencia en importación-exportación y convenientemente relacionado se ofrece; asimismo para gestiones bancarias de sociedades. Amplias referencias. — Trat.: 755-0325

Miles de interesados al alcance de su mano con sólo colocar por teléfono un Aviso Agrupado. Llame al 49-7201 ó 40-4081

IMPORTANTE S.A.
NECESITA
OPERADOR
Máq. National 3000
Escribir dando referencias y sueldo pretendido a
LAVALLE 1171, 6º piso
CAPITAL

CHOFER COMPETENTE
Para familia; indispensable antecedentes y experiencia. Edad: 35 a 45 años. Llamar de 8 a 15 hs. al 80-0582

CHOFER
PARA FAMILIA
Horario y sueldo a convenir. Experiencia y referencias. Presentarse de 8 a 16 hrs: Carrasco 379 (altura Rivadavia 8800)

Varios

SOMISA
Llama a concurso de precios para la provisión y distribución en la Planta General Savio de refrigerios para su personal. La cantidad de refrigerios a distribuir se estima en 180.000 unidades mensuales, y se propone contratar el servicio por 2 años, con opción a 2 años más.

SOMISA invita a los representantes de las empresas interesadas a presentarse en su Departamento de Compras - Avda. Belgrano 1613, 7o. piso, Capital, munidos de la documentación probatoria de sus actividades en el renglón comercial citado, a efectos de requerir mayores detalles y obtener las BASES del Concurso de Precios respectivos.

Concurso de Precios No. 14.437

Fecha de apertura: 14-11-68, 10 horas

FACTURAS CONFORMADAS
DEL ESTADO, COMPAÑIAS DE SEGURO Y EMPRESAS DE 1ra. LINEA
Uruguay 654 - 2º Piso, Of. 211 - T. E. 40-6380-8588

Compramos Máquinas Herramientas Usadas
Horno a inducción de 10 a 20 Kw. - 1 rectificadora de producción 750 mm. entre puntas. - 1 fresa Universal, importada. - 1 fresadora centradora. - 1 alesadora de 80 a 100 mm. de usillo. DIRIGIRSE A: Luis Ranzuglia. - Poste Restante - Correo Central
CORDOBA

PLANCHUELAS
LAMINAMOS
De 16 x 4.7 hasta 51 x 9.5 mm. y medidas especiales en SAE 1010. Largos normales
ROBERTO DEPRESBITERIS
Colombres 2260 — Munro. F.C.N. G. B. (Alt. Carlos Villate 5400)
T. E. 740-5305 y 5179

COOPERATIVAS DE ELECTRICIDAD
Sociedad Fomento vendemos muy baratas columnas de acero maleable. Especiales electrificación rural, luz blanca, etc.
Corrientes 250 - V. Ballester
T. E. 21-5022 y 758-0715

GRUPOS ELECTROGENOS
Alquiler de 100 y 200 KVA
CIA. MOTDIESELEC
Montesquieu 475 — 91-5365

ESTACION DE SERVICIO
EN VENTA
sobre Ruta 8, Km. 78
120.000 litros. Oportunidad
C. Ramón Vallier e H. SCA.
45-6454

DEUDORES MOROSOS
Gestión en todo el país sin gasto alguno al acreedor si no cobra
DIFES. TRABA
Paraguay 1307 — 44-9324

COMPRO
Diarios - Revistas - Archivos
Retiro a domicilio. Cualquier cantidad — 87-1666

VISON
Magnífica capa estola sin estrenar. U.S.A. Royal Pastel. Vendo 400 dólares. T. 88-4538

Regirá el impuesto al valor agregado en 1970

Previa reforma de réditos

La vigencia del proyectado impuesto al valor agregado quedará diferido para 1970, según lo dijo el secretario de Hacienda, Dr. César A. Bunge, durante el almuerzo ofrecido en el Círculo Italiano por la Asociación Argentina de Derecho Fiscal, al que concurrió especialmente invitado. El presidente de la entidad, Dr. Enrique J. Reig, hizo la presentación del doctor Bunge, definiéndolo como un estudioso de particular envergadura y hombre de acción, "capaz de resolver los problemas nacionales con que su posición en el gobierno lo enfrenta día a día".

Asistieron a la reunión miembros del Congreso Mundial de la International Fiscal Association (IFA), entre los que se hallaban el titular del grupo uruguayo organizador, Dr. Ramón Valdez Costa, el profesor Dr. C. Lowell Harriss, de la Universidad de Columbia; el profesor de la Universidad de Sevilla, Dr. Jaime García Añoveras, y representantes de las fuerzas económicas de nuestro país.

Ventajas

Los aspectos fundamentales de la exposición del Dr. Bunge fueron motivo de la siguiente versión difundida por la Secretaría de Hacienda:

"En primer término, y luego de distintas consideraciones vinculadas con la aplicación del impuesto al valor agregado, cuyo funcionamiento está previsto a partir del 1º de enero de 1970, el secretario de Hacienda, doctor César Bunge, aludió a las ventajas e inconvenientes que tal medida implica.

"Seguidamente, enumeró los aspectos positivos que comprendería la vigencia del nuevo impuesto, entre los que se destacan los siguientes puntos: a) simplifica y armoniza la estructura impositiva vigente (pocos tributos importantes, pero multiplicidad y superposición de pequeños gravámenes). b) reduce el costo financiero de los actuales contribuyentes, manteniendo o elevando el rendimiento tributario, en virtud de la ampliación de la base que por el mismo se produciría. c) elimina los efectos de piramidación, de los impuestos ahora vigentes, sobre los precios. Es decir, al estar separado el impuesto del precio del artículo, evita que tenga incidencia acumulativa en las distintas etapas de comercialización. Por lo tanto, resulta neutral con respecto a la asignación de recursos por el sistema de precios. d) no obstante, por tratarse de un gravamen al consumo, posibilita una intervención directa en la orientación de la demanda, a través de los precios relativos, en especial entre los bienes de consumo y de capital, a favor de estos últimos, puesto que quedan exentos. e) favorece, asimismo, las ventas de productos argentinos al exterior, al eximir a estas operaciones del pago del gravamen en todas sus etapas. f) la teórica facilidad de cómputo de la incidencia del impuesto al valor agregado, lo habilita como instrumento apto para convenios de integración regional. g) finalmente, el impuesto al valor agregado prevé un sistema de autocontrol eficiente, dependiendo, fundamentalmente, de que no existan exenciones. Si las hubiese, se habilitaría un canal de operaciones al margen del impuesto".

Inconvenientes

"A continuación, el doctor César Bunge aludió a los inconvenientes que pueden derivarse de la aplicación del sistema, puntualizando que no se encuentran en la filosofía del sistema, pero que pueden derivarse de la técnica que se adopte para su administración. Es por ello, dijo el secretario de Hacienda, que el sistema que se aplique en nuestro país, debería reunir las siguientes características: 1) Comprende todas las etapas de producción y comercialización, inclusive la minorista. Si bien presenta el inconveniente de la complejidad administrativa en la etapa minorista, resulta fundamental para evitar la perversión del sistema. 2) La inclusión de todas las etapas permite un muestreo cruzado automático, a través de computadoras, de todas las declaraciones localizando instantáneamente las falsas declaraciones. 3) No deben existir exenciones, exclusión hecha de bienes de capital y exportaciones, puesto que la admisión de exenciones generalizadas, propiciarían la habilitación de un canal de operaciones al margen del impuesto, con lo cual se reducirían las posibilidades de control y el rendimiento del mismo. 4) Debería contener la menor cantidad de tasas diferenciales, comprendiendo una tasa media general y una tasa reducida para algunos productos determinados, así como también una sobretasa para productos suntuarios. 5) El sistema deberá substituir asimismo al impuesto a las actividades lucrativas provinciales, debiendo eliminarse la mayor parte de las cargas indirectas, exclusión hecha de algunos casos específicos de elevado rendimiento, como los combustibles y el tabaco. 6) Además, debe sustentarse en el sistema del crédito por impuesto ya pagado y liquidarse el mismo por separado de la boleta de venta, por lo menos en la etapa productiva y mayorista. 7) Objetivamente, no debe producir incrementos en los precios, por el contrario. Es fundamental que en algunos sectores donde se produzca rebaja de imposición se reduzcan los precios de venta y no se amplíen los márgenes de beneficio. 8) Debe prepararse la administración tributaria en forma intensiva durante un año. El estado actual de la misma en el país, y, en especial sobre la etapa minorista, hace imposible la aplicación inmediata de este impuesto, puesto que la evasión a este nivel es lo suficientemente generalizada como para que los mecanismos de control no resulten efectivos.

Sistema permanente

"Más adelante, el doctor Bunge señaló que para el año 1969 se pretende el establecimiento de un sistema tributario permanente, reformándose, en especial, el sistema de imposición directo.

Además, se prepara el terreno para la implantación del impuesto al valor agregado. Consecuentemente, se tendería hacia la implementación de una tasa media uniforme, corrigiendo algunos criterios sobre artículos suntuarios, que no son tales. Asimismo, se promoverá extender paulatinamente la base imponible con tasas bajas, con el propósito de no provocar aumentos de precios, al tiempo que se eliminarían exenciones no justificadas. Por último, se mejoraría el sistema de control, particularmente en la etapa minorista, y se intensificará el esfuerzo de control sobre la etapa actualmente gravada por el impuesto a las ventas."

Disertación

En la sede de la Unión Industrial, Avda. de Mayo 1157, el presidente de la Asociación Argentina de Derecho Fiscal, doctor Enrique Jorge Reig, pronunciará una conferencia para referirse al tema "Bases para la reforma impositiva y el proyectado impuesto al valor agregado". La disertación se realizará el martes a las 18.30.

Irán educadores iberoamericanos a Estados Unidos

Con destino al programa para el desarrollo de los países iberoamericanos, organizado por la Universidad de Michigan y el Fondo de Ford Motor Company, de los Estados Unidos, con el fin de perfeccionar a educadores de dichos países que desarrollen tareas en nivel de inspección o dirección de establecimientos, se realizó la preselección de aspirantes argentinos —uno solo, lo mismo que del Brasil, México y Perú— en la Subsecretaría de Educación, con participantes de la empresa mencionada.

Los aspirantes electos son: profesoras Nora L. O. Berri, Selva E. O. P. de Dahl, Mariana Malone, Artemisa M. de Cavilotti y el profesor José Emilio Encinas. Para tratar aspectos del tema visitaron la Argentina los señores John T. Dempsey y William C. Pine, de la aludida universidad y de la empresa, respectivamente, quienes visitaron al subsecretario de Educación, Dr. Juan R. Llerena, acompañados por el gerente adscripto a la presidencia de Ford Motor Argentina señor Lorenzo A. Blanco, y otros miembros de la empresa.

La selección definitiva será efectuada por la Universidad de Michigan cuando regresen los funcionarios mencionados, y, el representante de nuestro país viajará a los Estados Unidos a principios de 1969.

Es inminente la fijación de precio máximo al azúcar

El gobernador de Tucumán, señor Roberto Avellaneda, tras una entrevista con el ministro del Interior, anunció ayer que es inminente la aparición de un decreto por el cual se fijan precios máximos para el azúcar.

Al comentar que tal decreto saldrá "de un momento a otro" por la Secretaría de Industria y Comercio Interior, se declaró partidario de un "precio retributivo, para que la industria azucarera pueda continuar desarrollándose".

El gobernador Avellaneda expresó que había visitado al ministro del Interior, con quien conversó sobre la situación de la provincia. Admitió haber entregado al general Eduardo Señorans con destino al presidente, un memorial "pero en el mismo no se trata el tema de la situación de la provincia, sino el referido al precio del azúcar". Pero —manifestó— no se si se llegará a tiempo pues, si no ha salido, ha de estar por salir de un momento a otro un decreto por la Secretaría de Comercio e Industria Interior, determinándolo.

En declaraciones al periodismo, no se mostró partidario de un precio político o económico para el azúcar: "Soy partidario de un precio retributivo para que la industria azucarera pueda continuar desarrollándose, ya que un precio que no cubra los costos provocaría el cierre en masa de las fábricas, con toda la implicancia social que ello significaría".

Diversificación

El señor Avellaneda, en otro orden de cosas, calificó de "satisfactorias" sus relaciones con las fuerzas vivas y laborales de Tucumán. Al preguntársele acerca de la diversificación de la economía provincial estimó "que cobrará nuevo impulso con la creación de la Secretaría de Transformación. Hay bastante hecho a través del Comité Operativo Tucumán, pero no es lo bastante para los fines buscados".

En torno de la fábrica de aglomerado de bagazo por construirse en la provincia, dijo: "Espero que entrará en producción a principios del año próximo". Señaló, finalmente, que desde hace tiempo existe el propósito de construir en Tucumán un gran aeropuerto internacional "y justamente mañana (por hoy) me entrevistaré con el nuevo comandante en jefe de la Fuerza Aérea, brigadier Miguel Martínez Zuviría, para continuar conversaciones y ver cómo está ese proyecto".

Alternativas

Consultado sobre el problema, el secretario de Industria y Comercio Interior, doctor Raúl Peyceré, expresó que el Departamento de Estado a su cargo propuso a consideración del presidente de la República diversas alternativas, en función de las distorsiones observadas en algunos sectores respecto del precio del azúcar. "Estas proposiciones —dijo— se hallan a consideración del general Onganía, quien determinará en definitiva sobre la actitud por adoptar en la oportunidad".

Señaló que las medidas tienen carácter de urgente, pero no precisó cuándo se darían a conocer.

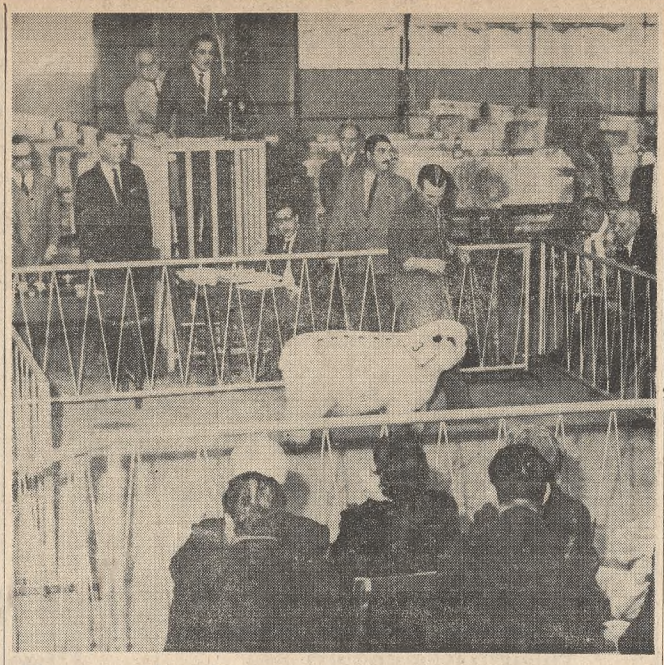

Exposición de ovinos

Se realizaron las ventas de la XI Exposición de Ovinos de Primavera, con la participación de ejemplares Hampshire Down y Romney Marsh. Subastáronse en total 64 animales por $ 2.289.000. En Hampshire Down fueron vendidos 14 machos, en $ 473.000, con un promedio de 33.782; 5 borregas, en $ 190.000, con un promedio de 38.000, y 4 borregos puros por cruza, en $ 68.000 y un promedio de 17.000.

El precio máximo correspondió al R. P. 1556, adquirido en $ 60.000 por Carlos M. Videla (h.). Romney Marsh: 34 machos, en 1.433.000 pesos, con un promedio de 42.150 y 7 hembras, en $ 125.000, con un promedio de 17.850. El precio más alto fue de $ 140.000, que Enrique Crotto pagó por el R. P. 1855. Las ventas estuvieron a cargo del señor José Ramón Bullrich, de Adolfo Bullrich y Cía. Ltda. S. A.

Universidades

DE BUENOS AIRES

Rectorado

Designaciones docentes

De acuerdo con sendas propuestas de la Facultad de Derecho y Ciencias Sociales, el rector de la Universidad de Buenos Aires dispuso designar al doctor José Francisco Bidau y al abogado Samuel W. Medrano, profesores adjuntos consultos de dicha casa de estudios. El primero de los nombrados lo es de derecho civil —parte general—, y el segundo, de introducción al derecho.

Derecho

Exámenes

Fueron fijadas las fechas de exámenes para las nuevas cátedras de sociología e historia del derecho argentino: cuarto año, sociología, cátedra del doctor José Manuel Saravia (h.), noviembre 26 y diciembre 23; quinto año, historia del derecho argentino, cátedra del doctor José María Marliuz Urquijo, noviembre 27 y diciembre 23.

Agronomía y Veterinaria

Homenaje

En la Facultad de Agronomía y Veterinaria, avenida San Martín 4453, se rendirá hoy a las 11, un homenaje al ex profesor de Parques y Jardines, Ing. Agr. Benito J. Carrasco, al cumplirse diez años de su fallecimiento. Hablarán sobre su figura el decano, Ing. Agrón. Gino A. Tomé, y el profesor, Ing. Agr. Carlos A. Bellón.

Donaciones

Se han recibido en nuestro diario las siguientes donaciones:

Para el Instituto Noetinger, 10.000 pesos, donados por la señora Justa M. de Casal Castel, en memoria de su esposo Alberto Casal Castel; para la Casa Cuna, 500 pesos, y para el Hospital de Niños 500 pesos, donados ambos por un matrimonio.

Bellas artes

Premio a la escenografía

El 12 de noviembre será inaugurada en el Museo Nacional de Bellas Artes, avenida del Libertador 1473, la muestra correspondiente al Premio Fundación María Calderón de la Barca, organizado por la Academia Nacional de Bellas Artes, la que invitó a participar del certamen a los siguientes artistas escenógrafos: Saulo Benavente, Mané Bernardo, María Julia Bertotto, Gastón Breyer, Guillermo de la Torre, Germen Gelpi, Biyina Klappenbach, Marciano Longarini, Leandro Ragucci, Claudio Segovia, Clorindo Testa y Mario Vanarelli. Los invitados participarán con tres obras completas cada uno, incluidos trajes, detalles, planos y maquetas.

Recomendaciones sobre planes de salud en América

Una recomendación hecha ayer en la Reunión Especial de Ministros de Salud de las Américas señala que es urgente e indispensable adoptar sistemas nacionales para coordinar los servicios de salud de los respectivos ministerios con los que prestan las instituciones de seguridad social, las universidades y otros organismos públicos y privados.

La recomendación fue hecha por una de las dos comisiones de esta asamblea continental, que se realiza en dependencias del Teatro Municipal General San Martín.

Por su parte, otra de las comisiones recomendó otorgar a la erradicación de la viruela en el continente la máxima prioridad, a la vez que se recalcó la necesidad de que los gobiernos establezcan y mantengan programas de inmunización con adecuada financiación.

Trató, además, acerca de la protección materno-infantil. Al respecto, conocióse un informe de la Organización Panamericana de la Salud, que expresa que las cifras de mortalidad infantil de menores de cinco años disminuyen en la América latina, pero que es mucho lo que resta por hacer en este campo. Agrégase que, a pesar de tal disminución, el análisis de la estructura de todas las defunciones en la América latina revela que el 44 por ciento de ellas ocurre en menores de cinco años de edad.

Al tratarse este tema, el delegado norteamericano manifestó que en su país el Estado asesora a aquellas familias que desean tener sus hijos en forma espaciada.

Por su parte, el representante argentino manifestó que en nuestro país los elevados índices de mortalidad infantil contrastan con las bajas cifras de mortalidad general. Dijo también que es necesario establecer nuevos métodos para orientar a la familia. Puntualizó, luego, que su delegación entendía que si bien el sector de la salud debe tener su papel dentro de los planes sobre población su participación no debe ser hegemónica. Asimismo, señaló que en la Argentina se cumplen todos los programas que tienen como fin disminuir la mortalidad y la morbilidad infantil.

En la comisión Nº 1 se consideraron, además, temas vinculados con el saneamiento del medio. La delegación argentina puso de manifiesto el creciente problema causado por los residuos en las ciudades y propuso que la OPS estudie la posibilidad de obtener créditos externos, preferentemente del BID, para encarar esta situación con la adquisición de los equipos e instalaciones necesarios.

En el plenario

Por su parte, el plenario de delegados a la reunión efectuó la cuarta de sus sesiones. En el transcurso, los representantes de Haití, El Salvador, Guatemala, Brasil, República Dominicana y Bolivia hicieron conocer el estado de cosas existente en sus respectivos países en materia de salud pública.

Hoy proseguirán las deliberaciones.

Servicios temporarios
por días, semanas o meses.

Para todo trabajo de oficina.

Campañas de promoción, degustaciones y demostraciones.

La mejor solución para resolver rápida, eficaz y económicamente la agilización temporaria de tareas en su empresa a un nivel y responsabilidad internacional exclusivo.

200.000 clientes acreditan nuestros servicios con 325.000 personas estrictamente seleccionadas y capacitadas a través de 570 oficinas distribuidas en todo el mundo.

MANPOWER

SARMIENTO 329 - 10º Piso
31-1244/5836 y 32-7321/7322

HOY Capítulo UNIVERSAL la historia de la literatura mundial Nº 3

Nº 3 • Fascículo: El cuento: de los orígenes a la actualidad. Libro: **Antología Universal del cuento** (Con cuentos de "Las mil y una noches", del "Decamerón"; de Poe, Maupassant, Chéjov, Kafka, Cortázar y otros).

De todas las obras que aparezcan en CAPITULO UNIVERSAL, se publicará la versión completa.

Amplíe sus conocimientos; todos los jueves compre Capítulo Universal y lleve a su hogar la historia de todas las literaturas y las obras famosas de todos los tiempos.

Edipo Rey, de Sófocles; **Madame Bovary,** de Flaubert; **Crimen y Castigo,** de Dostoievski; **Ana Karénina,** de Tolstoi; **La Divina Comedia,** de Dante; **Gargantúa y Pantagruel,** de Rabelais; **Rojo y Negro,** de Stendhal; **Fausto,** de Goethe... etc.

¡Y AUTORES MODERNOS! Sartre, Ionesco, André Malraux, Kafka, Gide, Cortázar, Neruda, Moravia, Pratolini, Hemingway, Drummond de Andrade... etc.

Conserve los fascículos en perfecto estado. Periódicamente -y por una suma muy accesible- usted podrá canjearlos por magníficos tomos encuadernados

Y siempre un fascículo más un libro $ 160

Centro Editor de América Latina
más libros para más

ENTREGA INMEDIATA!

DEPARTAMENTOS U OFICINAS de un GRAN AMBIENTE en CONGRESO

a 1/2 cuadra de Av. de Mayo
HIPOLITO IRIGOYEN 1343

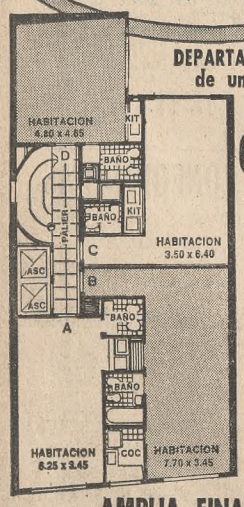

Departamentos u oficinas divisibles construcción de 1a. categoría. 2 Ascensores. baño y cocina. Servicios Centrales. En 9º y 10º piso: Departamentos de 2 ambientes

AMPLIA FINANCIACION
Departamentos desde $ 2.300.000 con
10% al boleto
10% a la posesión
SALDO EN 70 CUOTAS MENSUALES
Visítese de 10 a 13 y 14 a 17 hs.
VENDE
GUILLERMO A. PEÑA Y HNO. S.A.
PERU 631 - de 11 a 18 hs. - 30-2521/29

MIENTRAS SE AGUARDA AL PEDIATRA

Verdaderos padres

Por el doctor BRAIL

En el Hospital de Niños funciona con renovado éxito una escuela para padres que dirige, como ya lo hemos dicho en algunas oportunidades, la pedagoga Eva Giberti.

Cuando los padres adviertan que surgen algunos problemas en la conducta de sus hijos, en vez de someterlos a retos y castigos deben pensar si no son ellos los promotores de esa situación conflictual, de mal comportamiento o de agresividad. Probablemente no haya nada, entiéndase nada, en las actitudes de los progenitores que escape a la observación sagaz y fantasiosa de los niños. Las desavenencias conyugales, las discusiones, el resquebrajar una norma en la que ambos padres deben ponerse de acuerdo, los modales extemporáneos, la intolerancia, van marcando un surco en el alma y en la imaginación de los niños. Y esto resultará a la larga no solamente malo, sino también peligroso.

Vale la pena recordar las palabras de Susana Isaac, al referirse a los "verdaderos padres": "... si fuera cierto que en sus más profundas fantasías los niños son propensos a temernos y a odiarnos, sin tener en cuenta lo que en realidad somos, ¿quiere decir esto que nuestra auténtica conducta les resulta indiferente?", y después de añadir que es de gran importancia para ellos que seamos verdaderamente amables y justos, bondadosos, moderados y razonables, lo que les permitiría diferenciar lo que hay de cierto y lo que en sus fantasías y maquinaciones deben desechar, termina: "Si somos en apariencia crueles y fríos, caprichosos, injustos y tiranos, las fantasías de nuestros hijos estarán justificadas, y ellos a su vez se tornarán como nosotros".

DECORE CON PLANTAS
CANTEROS DE LAJAS Y ROCAS

Para balcones, terrazas y patios
Maceteros de estilo para interiores. Fabricación propia de canteros en chapa, bronce, cobre y madera sobre cualquier medida.
Jardines rocosos SERVICE
SOLICITE PRESUPUESTO 70-4351
LE MUGUET S.C.A.
Av. G. Udaondo 1340, frente Tiro Federal

ADELGACE!
Con métodos desintoxicantes Yogas
3 Meses: Gimnasia Yoga
1 Mes:
Masajes manuales, electrónicos, vibratorios aspirantes, rodillo circulante, tostado sol de alta montaña, limpieza de piel, máscaras y dieta naturista.
Su costo?
Venga, averigüelo; porque es para Ud.
INSTITUTO YOGA DELIA BRONFMAN
Obligado 1282 - Buenos Aires
Tel. 73-2144

Fiesta de la madre
Un fino regalo de Francia

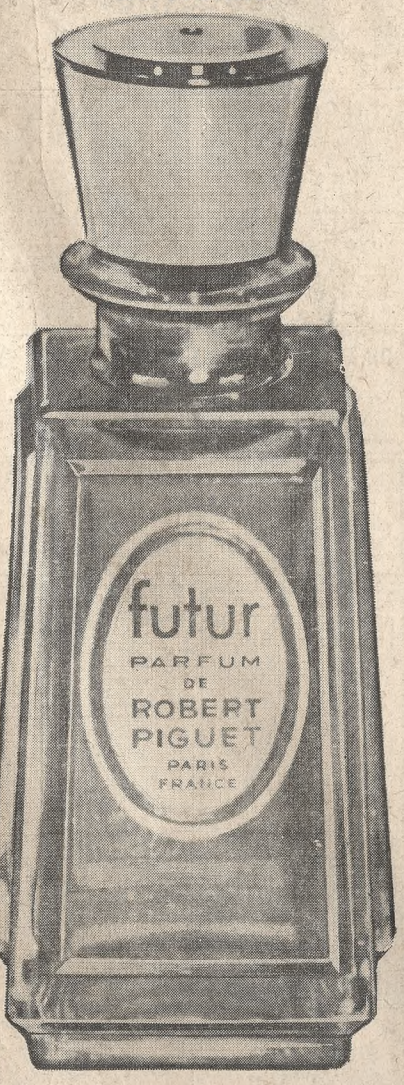

extracto
Robert Piguet - París
importado por
Garfield
París - New York - Buenos Aires
Adquiéralo en POZZI Moda y belleza
Av. Santa Fe 1326
CROMO S.A.

La mujer, el hogar, el niño

Vestido de novia creado por Nina Ricci y realizado con organdí. Las mangas y el bajo del vestido están bordados con flores en relieve. La larga capa, que forma cola y con capuchón, es igualmente de organdí

Novias de primavera

PARIS. — Aun en esta época en la que las preocupaciones de orden material privan frecuentemente sobre las consideraciones sentimentales y poéticas que acompañan a todo proyecto de boda, las jóvenes novias y sus madres están de acuerdo en continuar soñando con el largo vestido blanco aureolado con tul que sigue siendo el atuendo tradicional de esta solemnidad.

Por otra parte, el vestido de novia siempre está presente al final de las exhibiciones de alta costura, donde refleja la línea general de la colección, así como los detalles más característicos. Es verdad que algunas modistas no temen presentar alguna novia insólita: Yves Saint-Laurent la presentó con traje de baño de dos piezas realizado con grueso "guipure" (encaje de algodón) con motivos en relieve y coronada con camelias; Louis Feraud ideó una novia en motocicleta, blusón, casco, y bermudas de encaje blanco y botas altas de vinil blanco. Pero estos son simples "chistes" destinados a la diversión de ciertos diarios, revistas y fotógrafos.

En tanto que, de una manera general, modistas y fabricantes especializados —el número de estos últimos se ha acreditado considerablemente desde hace unos años— proponen a las jóvenes novias vestidos tan razonables en su estilo como en su precio. Esta temporada, las bellas muselinas que sirvieron para vestir a las primeras novias "de blanco", en la mitad del siglo XIX, vuelven a ocupar un lugar de honor en la alta costura, al mismo tiempo que se utilizan en gran profusión los más finos organdís, piqués y otomanes de algodón, unidos y de fantasía, el plumeti sembrado con infinidad de pastillas, y también se ve un espectacular resurgimiento del encaje de Calais, valencianas y de Lyon, lo mismo que espesos "guipures" de algodón con motivos florales importantes.

El estilo más buscado para el vestido "del gran día" es el que tiende a idealizar la figura y alargar la línea al máximo. Esta tendencia explica el abandono del "tailleur" blanco, de cuyas ventajas prácticas tanto se habló. Hoy está totalmente fuera de moda en beneficio de los conjuntos de vestido y abrigo o "robe-manteau" largos. Incluso las más ardientes adeptas de la minifalda no son excepción y mientras que hace cuatro o cinco años se vendía un vestido corto de cada dos, hoy no se venden más de dos o tres sobre cien.

El vestido de novia 1968, sobrio y distinguido, tiene tendencia a la línea Imperio, de busto alto y delineado, pero modernizado por un talle suave marcado por cinturón de tela con gruesa hebilla de pedrería, escotes recatados a ras de cuello, mangas al codo o de forma de "pagoda" y plisadas de largo ¾, faldas que descubren discretamente la punta del zapato adelante y redondeada a ras del suelo atrás. Para hacerlo más ceremonioso se le agrega un manto de corte destinado a formar una cola de un metro cincuenta, más o menos, y que nace de los hombros o de un recorte por encima del nivel del talle.

El organdí conoce tal éxito esta temporada que se lo emplea tanto para el vestido como para el velo. Este, obligatoriamente largo, puede colocarse sobre un "tambourin" de flores, en forma de capucha o, lo que es más novedoso, retenido por una capelina.

Margaritas, lirios, muguets, rosas, camelias y botones de azar sirven de "cache-chignon" o se salpican sobre el cabello.

Para complementar el atuendo se llevan pequeños ramos redondos rodeados con papel-encaje de estilo romántico o ramos tradicionales.

Rachel Gayman

Los pullovers

Con la llegada de la primavera aparecen los preciosos pullovers que tanta utilidad prestan a nuestro guardarropa.

Se presentan modelos de un solo color. Los blancos y los negros no pueden faltar, pues completan todas las combinaciones, tanto con polleras cuanto con trajecitos de dos piezas y con los pantalones.

Hay algunos muy nuevos con la parte superior de muchas franjas de diversos colores y la inferior de un color vivo así azul como rojo, sobre toda, y mangas al codo.

Con los conjuntos para navegar es imprescindible el grueso, tipo polo, y el más abrigado aún, que recuerda al de los pescadores.

Muchos combinan con polleras del mismo material y en el tono de la banda ancha del pullover.

Algunos se completan con un cardigan o chaleco haciendo juego, y resultan muy prácticos para las salidas de fin de semana y pueden suplir el llevar demasiados abrigos.

GINECOLOGIA y OBESIDAD
de la niña y la adolescente
Dra. Nelly Bossio
Dra. Azucena Taddei
Cangallo 1730, 8º "82"
Pedir hora (47-3585)

TENDER®

La mejor solución para secar su ropa
Tender s.r.l.
primeros fabricantes de este tipo de aparatos en el país
TUCUMAN 313 4º - 14 32-3825 32-5156

al palmito fresco FLOR DE LIS le pone el sello

Historia de la falda

De acuerdo con lo que se ha visto hasta ahora, podría decirse que los ruedos de los vestidos han llegado al punto más alto en la historia de la indumentaria y pareciera que para el verano 68-69 subirán aún más.

Los dobladillos han tenido sus altos y bajos, pero se fueron acortando paulatinamente desde 1915. El escándalo de los "mokinis", hace tres veranos, o la actual conmoción londinense por las blusas transparentes no son nada comparándolos con el revuelo causado en los comienzos del siglo por las mujeres que se atrevieron a salir a la calle con las faldas varios centímetros por encima del tobillo. A mediados de la década del 20 la moda impuso una falda que hacía imposible que las piernas pasaran inadvertidas. Aparecieron entonces las medias de seda natural con tonos dentro de la gama de los vestidos y también las de "color carne". Antes de 1924 las medias eran negras, gris oscuro o blancas para las niñas.

En la década del 30 la figura femenina cambió. El cinturón ciñó la silueta y los ruedos cubrieron la rodilla y llegaron a media pierna. Alrededor de 1940 aparecieron las medias de nylon y las faldas subieron a 30 centímetros del suelo, y continuaron subiendo durante la segunda guerra mundial, aunque no se descubrió la rodilla.

Dior renovó una vez más el aspecto femenino cuando lanzó su "new look" en 1947. Las medias se hicieron más finas y desaparecieron las de seda natural.

En 20 años sucesivos las faldas cambiaron de línea y amplitud, pero siempre siguieron la misma dirección: hacia arriba.

También las medias iban tomando cada vez mayor importancia de colores, dibujo y forma, hasta aparecer la "panty-hose", convertida hoy en inseparable complemento de la minifalda. Estas medias enteras hasta la cintura han abolido las ligas y dan más libertad a los movimientos.

En las colecciones de invierno europeas se vieron las maxifaldas. ¿Serán largas también las faldas para nuestro próximo invierno?

Plato del día

Postre de chocolate y dulce de leche

Ingredientes: 200 grs. de manteca batida, 200 grs. de azúcar impalpable, 4 huevos, 5 barritas de chocolate, bizcochos mojados en oporto, dulce de leche, 300 grs. de crema chantilly, almendras tostadas y picadas.

Se bate la manteca con el azúcar. Luego se agregan las yemas batiendo siempre, el chocolate rallado o disuelto en muy poca agua y por último las claras batidas a nieve. Con bizcochos mojados en oporto se forra un molde y en el centro se coloca la crema anterior y se deja en la heladera una hora, mejor hasta el día siguiente. Se desmolda, se adorna con chantilly y en el centro con dulce de leche salpicado con almendras tostadas y picadas.

MUEBLES APOLILLADOS
Tratamiento a domicilio y en cámaras. Garantía escrita
I. N. T.
34-3548 33-7745

SOFA - CAMA
categoría
Diseños sobre medidas
Avda. SANTA FE 3030

Boutique del pantalón
EMBASSY CENTER
Charcas 628 - L. 26
Planta Baja
Fte. Plaza S. Martín
it's

Rossi perez
DAMAS
EL BUEN GUSTO Y BUEN VESTIR NO ES UN LUJO
20 DE OCTUBRE
DIA DE LA MADRE
AGASAJELA
CREDITOS
Tucumán 724 — Santa Fe 1167
MAR DEL PLATA
Rivadavia y San Luis

Consejos

• Un vientre musculoso equivale a un vientre plano. Para esto son ideales todos los ejercicios gimnásticos que se realizan acostados en el suelo (bicicleta, levantar las piernas bien estiradas sin tocar el piso, sentarse tocándose con las manos las puntas de los pies, etc.).

• Para sacar con facilidad la cubeta del refrigerador, úntela ligeramente, antes de colocarla, en su parte exterior, con un poco de aceite.

HILADOS ARENALES
"DIA DE LA MADRE"
Conjuntos tipo Bremen y conjuntos de Verano
KNITTAX Nuevas y usadas. Lanas e Hilos. Arenales 1049.

CARMEN, NIÑAS y BEBES
Le ofrece a PRECIOS COMUNES
LA MODA DE PRIMAVERA
para sus niñas y JOVENCITAS. También su Zapatería y Peluquería Infantil. — M. T. de Alvear 1410 (ex Charcas). T.E. 41-7279. Belgrano 126, Loc. 35. S. Isidro. H. Yrigoyen 223, B. Blanca.

MONITOR S.A.

Dentro de poco: aire, sol, arena, mar... y ojos que tomarán examen a su figura. Para estar "como nunca" entonces, prepare desde hoy su éxito de temporada.
El Centro de Gimnasia Pasiva le ofrece un moderno sistema, absolutamente serio y eficaz, de notables resultados:
— máquinas que actúan sobre su cuerpo, brindándole los beneficios de la gimnasia sin exigirle esfuerzo físico alguno.
— salas de masaje electrónico y relax.
— galante ambientación, selecta clientela.
— personal técnico altamente capacitado.
— absoluta libertad de horarios (puertas abiertas ininterrumpidamente de 9 a 19, para que usted concurra cuando le resulte cómodo).
No deje para días antes del veraneo el detalle fundamental; el Centro de Gimnasia Pasiva la espera hoy.
CENTRO DE GIMNASIA PASIVA
Callao 1033 - P. Baja - Capital
(a 33 pasos del nuevo cine América).

Los buenos helados no se compran.
Se hacen en su heladera.
usted sabe qué ingredientes pone y hace los helados
de la misma manera que en la heladería batiéndose
mientras se congelan
sacándole todo el provecho a su heladera
consiguiendo entonces el mejor y más rico de los
helados comprando la Heladora Antártida con sólo
490 pesos por mes. y piense que es un buen
regalo para el Día de la Madre

Helado de dulce de leche
300 gramos de dulce de leche.
3/4 litros de leche
unas gotas de esencia de vainilla.
2 cucharadas de maizena.
Poner la maizena en una cacerola y agregar leche.
Hacer hervir durante 5 minutos. Incorporar el dulce y mezclar bien.
Retirar la cocción, dejar enfriar.
Mezclar nuevamente. Se cierra la Heladora Antártida y se pone a helar en el congelador de la heladera.
(Con su Heladora Antártida se entrega un recetario completo).

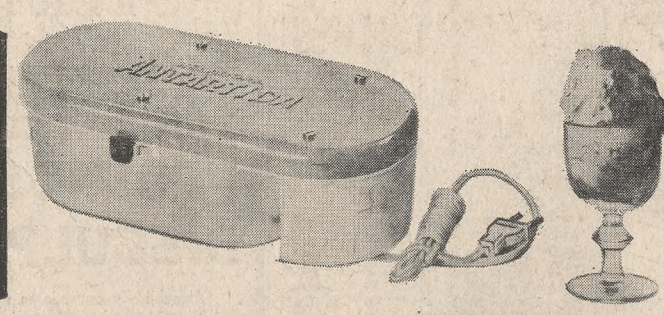

Fabrica y Garantiza
I.P.M. Mares Hnos. S.A.I.C.I.F.A.
Distribuye:
Pony S.A.C.I.F.
El Cano 3780 - Tel. 54-3244 - Buenos Aires

HELADORA ANTARTIDA
HACE HELADOS EN SU HELADERA

CASA AMERICA Av. de Mayo 959 Capital	FRAVEGA Bmé. Mitre y Maipú y Sucursales Capital	MORENO HNOS. J. B. Alberdi 4684 Capital	CHAGUE HNOS. 11 de Setiembre 2827 Victoria
DEL CAMPO Y MARTIN 12 de Octubre 216 Quilmes	JARABA Donato Alvarez 11 Capital	RUTRA LAR Gaona 1401 Capital	CASA BIAGGIO Necochea 861 Hurlingham

PSICOLOGIA FAMILIAR

Elogio de la sensatez

Profesor Ariel E. Bianchi

Tiempo atrás sabíamos menos, pero todo era más fácil en un cierto plano de nuestro diario vivir. Existía una cierta regularidad y peso de las costumbres y tradiciones que nos decían con certeza cómo debíamos obrar, tanto para criar a los niños, para enseñar sus roles al varón o a la mujercita, resolver el problema del menú diario, el vestido, la diversión. Todo se hacía como lo habían hecho papá y mamá, y ellos, a su vez, como lo hicieron los abuelos. Se insertaban, es verdad, algunas novedades, pero pocas, moderadas, que se absorbían sin mucho esfuerzo y no alteraban la trama esencial de las conductas.

Pero la edad contemporánea y, sobre todo, este problemático siglo XX, movió violentamente el piso de esa regularidad. Los criterios de acción empezaron a ser sustituidos de modo cada vez más acelerado. Cada generación descubrió que aquello estimado como valedero por la anterior, ya no servía. Cada generación tuvo que usar nuevos criterios no probados por el tiempo. El hilo de las costumbres que unía a la madre con la hija se cortó. Lo que el padre consideró bueno fue descartado por el hijo. Así, quedaron atrás la faja del bebé, los tabúes alimentarios del infante, el cuento de la cigüeña.

La nueva fuente de orientación fue de carácter científico. La experiencia hogareña, cálidamente trasmitida, perdió vigencia. Los remedios caseros fueron abandonados y los específicos hicieron irrunción en los botiquines familiares. Antes, con aspirinas, jarabe para la tos y algún laxante, se arreglaban para la pequeña patología doméstica. Del mismo modo el arte culinario se siguió con libros; el arte del vestir se fue tecnificando; la maquinaria se introdujo en la casa. La olla a presión, la licuadora, la parrilla eléctrica, dejaron atrás viejas maneras de cocinar o preparar comidas.

Poco a poco, pero más y más, entramos en el vértigo del cambiar por cambiar. La economía del esfuerzo, el anzuelo de la publicidad, el anhelo de parecer tan modernos como los demás, han quitado equilibrio a nuestro juicio para medir con acierto qué innovación aceptaremos y cuál no.

La ciencia y la tecnología son, a no dudarlo, grandes contribuciones, mas su exceso puede ser peligroso. El trabajo del hombre de ciencia con frecuencia deja de considerar muchos aspectos de la realidad cotidiana, para aislar puramente un fenómeno o proceso en cuestión. Pero si lo aceptamos sin pensar pueden cometerse graves desatinos. En 1928, un psicólogo muy influyente aconsejaba así: "Existe una manera sensible de tratar a los niños. Trátelos como si fueran adultos jóvenes. Vístalos, báñelos con cuidado y circunspección. Nunca los abrace o bese, nunca los deje sentar sobre su falda. Si se ve obligado, béselos una vez en la frente cuando le dicen «buenas noches». Déles Ud. la mano por la mañana. Hágales una caricia en la frente si han realizado un trabajo extraordinariamente bueno en una tarea difícil. Pruébelo. Se sentirá completamente avergonzado de la repugnante y sentimental manera con que Ud. lo manejaba". (J. Watson).

Al leer esto, sin duda, nos sonreímos y del mismo modo nos ocurrirá cuando luego de un lapso reparemos en otras exageraciones y desajustes de las prescripciones científicas o técnicas. Por eso, en esta época en que buscamos ansiosamente asesoramiento para todo, se impone que demos su parte a nuestro buen juicio y al valor de la experiencia. En eso estriba la sensatez necesaria para conducirnos en la vida.

PARA MAMA
- Cuadros de autores argentinos.
- Marfiles, porcelanas, cerámicas.
- Miniaturas.
- Reproducciones importadas de cuadros famosos.

Galería "JORCAS"
ESMERALDA 781
392 - 4926

TEÑIMOS
SUS ZAPATOS Y CARTERAS
De CHAROL Y PLASTICO.
Renovamos Gamuza. Teñimos Carteras y Zapatos de cuero en el día, garantidos.
Retiramos y entregamos a domicilio
Llame al 26-8333. De 14 a 20
SALON DE LUSTRAR SUPER
Galería OBELISCO NORTE
Altura Cerrito 420

FABRICA DE MUEBLES
EN VENTA DIRECTA AL PUBLICO

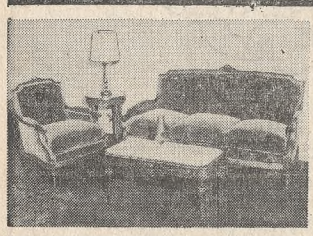

ofrece el amueblamiento de ESTILO en cuotas a su comodidad
Exposición y venta en FABRICA
CAMARONES 2628

NOVEDOSO!
PINTA UÑAS
con SOPORTE INVOLCABLE Y PRACTICO APOYA DEDOS
Pinte sus UÑAS correctamente SIN MANCHARSE
PARA MAMA! EN SU DIA
Pídalo en BOUTIQUES Y CASAS DE REGALOS

MARQUISETTE
Corbeil 808
CORTINAS CON "MAS VIDA"
POLIESTER
Su fabricante RODYZA S.A.I.C.
10 AÑOS DE GARANTIA

Juan Gco
OFERTA PRIMAVERAL
JONTE Y ARTIGAS. 59 0041
RIVADAVIA 1000 38-0899
VENTANAS CORREDIZAS de chapa sin cortina
120x110 $ 4.850 — 150x210 $ 9.500
150x110 6.150 — 180x210 10.800
180x110 6.400 — 210x200 11.300
200x160 11.500 — 240x210 14.900
VENTANAS de CEDRO con cortina o celosía
120x100 $ 5.850
135x100 6.950
150x100 7.350
PORTONES de HIERRO 240x210 $ 17.890
PUERTAS PLEGADIZAS "IGLE PLEG" enchapadas lustradas colocadas con garantía total
PUERTA PLACA marco chapa $ 4150
CREDITOS circ.B578 Bco.Ctral.

PARA MAMA
ARTEFACTOS DEL HOGAR
SECADOR DE cabello $ 1.353
LUSTRADORA extra chata $ 11990
RADIOS A transistores $ 2.590
ANTENA Talbot $ 990
TAMBIEN CREDITOS A SOLA FIRMA SIN RECARGO SIN ANTICIPO HASTA 40 CUOTAS
AL CONTADO HASTA 50% DE REBAJA
SABADO ABIERTO HASTA LAS 20 HS
PROMOTOR
MIRVILL'S
DONDE NADIE SE SIENTE 'PATO'
CORRIENTES 1603 — ESQ. MONTEVIDEO
COMPRELOS CON REBAJA DE CONTADO CON
crédito universal

La mujer, el hogar, el niño

DESFILE DE MODELOS. — En el Club Francés y a beneficio de El Centavo, l'Interdit presentó su colección de primavera-verano de modelos exclusivos diseñados por Mary Benard. Durante la exhibición, Mercedes Padovani luce un conjunto de camisón de gasa de nylon rosado con incrustaciones de encaje y deshabillé de color rosa y dorado de corte Imperio. La modelo presenta un pijama de vestir de crepe estampado verde y rosa esfumado

Novedades de París

—Un elegante conjunto de cuero muy liviano de color blanco; se acompaña con bermuda y blusón con muchos bolsillos. Está provisto de un cierre relámpago.

—Traje de dos piezas de shantung color arena con pollera recta; la chaqueta es larga y marca bien el busto, quedando algo floja partiendo del talle. Cierra con tres botones de jade. Completa el conjunto una echarpe de colores suaves de tipo bayadera. De la misma tela que el traje está confeccionado el sombrero de ala levantada que hace realmente elegante la figura de la que lo usa.

—Traje de tergal finito, con bata unida a la pollera "plissée soleil". El escote queda al ras del cuello.

—Hay que destacar que se ha notado la reaparición de la modestia en los grandes escotes.

Cómo limpiarlos

Los objetos de marfil se limpian primeramente con un trapo limpio para sacarles el polvo y luego se los frota con otro embebido en jugo de limón o agua oxigenada de 20 volúmenes.

—Las joyas de fantasía quedarán perfectas si se las espolvorea primeramente con tiza y luego se las frota con un cepillito suave. Luego se les pasa una gamuza. Las que incluyan perlas no se deben lavar nunca con agua caliente.

—Las turquesas deben sumergirse en una solución de carbonato de sodio en una proporción de 5 por 1000. Se enjuagan luego con agua fría y se las seca con un trapo suave.

—Con los camafeos hay que proceder con mucho cuidado. Se los lava primeramente en agua amoniacal en la proporción de una cucharada grande por bol de agua y después se los vuelve a lavar con agua tibia, dejándolos luego secar al aire. Todos estos procedimientos se realizan sirviéndose de un trozo de algodón hidrófilo o de una esponjita muy suave.

Fábrica de Lámparas y Pantallas
Armamos regias lámparas de sus viejos jarrones o de cualquier pieza antigua o nueva. Hacemos pantallas finas de toda medida y modelos a precios de fábrica. — CASA HERBERT
Santa Fe 3480 - T. E. 84-5009

$ 15.900
PELUCAS
Casquetes $ 5.500
Cabello natural garantido por 5 años. Confeccionados a mano. Créditos
LEO-NEL Peinados
Directorio 2891

MESITAS TV
LUIS XVI
Fábrica vende al público directamente
Hace también por encargo
SOLIS 1413
Casa particular - No hay letrero

"WAY IN"
AUSTRIA 1959
Para el Día de la Madre ponemos a su disposición nuestra exclusiva colección de sweaters, polleras y cortes de tweed para polleras de las marcas BRAEMAR, JAEGER y MUNROS-FUN, importados directamente de Escocia. Horario 10-13 y 15-19 (Estacionamiento gratuito Gje. Splendid, fte. nuest. local)

Embassy Ajuares
Para mamá
manteleria - sábanas - toallas
Gal. Embassy Center
Marcelo T. de Alvear 628
Frente a Plaza S. Martín

GUANTES
"LOS CABRITOS"
Bartolomé Mitre 917
T. E. 35-1091

La más alta calidad
ONLY
EN PUERTAS PLEGADIZAS DE MADERA
Nuevo sistema italiano patentado.
AMPLIAS FACILIDADES
Solicite técnico sin cargo
MORENO 784
T. E. 30-6223

Las vitaminas

Para conservar las vitaminas que enriquecen los diversos alimentos y especialmente la vitamina C antiescorbútica, que es soluble en el agua, hay que tener en cuenta los siguientes preceptos:

—no dejar las legumbres sumergidas durante un rato demasiado largo, a efectos de su lavado, antes de cocerlas;

—no cortarlas en pequeños trozos antes de lavarlas pues las pérdidas por disolución son proporcionales a la superficie expuesta. En cuanto al agua del cocimiento, debe ser utilizada lo más posible en la preparación de otros alimentos. La papa hervida con su cáscara sólo perderá un 13 por ciento de su vitamina C, de manera que este detalle deberá ser tenido en cuenta, especialmente cuando se trata de alimentar a las criaturas.

Como la vitamina C es fácilmente destruida por la acción del oxígeno del aire, se procederá en consecuencia:

—consumiendo las legumbres y las frutas frescas cuantas veces sea posible y evitando mantenerlas en "stock" durante mucho tiempo; limpiándolas poco antes de cocerlas, o, si no, resguardarlas del aire en un trapo grueso y bien apretadas, pero no en el agua; cortarlas en un elemento ácido, es decir utilizando vinagre o limón.

Los frutales

La formación de los árboles frutales injertados es una de las operaciones que menos se atiende, generalmente. La negligencia hace que se los abandone a sí mismos, en la creencia de que lo más importante es que el injerto, una vez prendido, dé lugar a muchas ramas, que cuanto más crezcan más beneficiarán al productor. Por otra parte, es difícil imponerles una forma regular sin suprimir la mayor parte de las ramificaciones.

Nada más errado. Si bien es cierto que la dirección dada al desarrollo de los injertos varía considerablemente con la forma que quiere dársele al árbol, hay que someter a éstos a podas para asegurarles forma adecuada.

Para los frutales de pie alto, durante el primer año del desarrollo del injerto se cuidará que no desarrollen sobre cada rama, sino dos, tres o cuatro yemas.

Si son dos, se las debe elegir opuestas. Si son tres las que se dejan para ramas, éstas formarán un triángulo. Y si se dejan cuatro, formarán una cruz.

Si las yemas primeras son numerosas o están mal ubicadas, se detendrá su crecimiento cortándoles la extremidad herbácea algún tiempo después de la primera brotación.

Debe cuidarse, también, que los brotes que se conservan muestren todos el mismo vigor, cortando, durante el mes de febrero, la punta tierna de los menos fuertes.

Al finalizar el primer año de injertado el árbol tendrá, sobre cada una de las dos, tres o cuatro ramas que desarrollaron, en las yemas que se seleccionaron, dos ramas nuevas y fuertes, con lo que el frutal empieza a manifestar la forma armónica que se está buscando darle para siempre.

Para las fumadoras

—¿Es tóxico el tabaco?

—Sí, pues contiene un principio tóxico: la nicotina, de cuyos efectos nocivos lograremos tener alguna idea si consideramos los siguientes ejemplos: una gotita de nicotina en estado puro es suficiente para matar un gato; 0,10 gramos bastan para un perro, y 8 gotas dan buena cuenta de un caballo.

Pero no se trata de aterrar a las fumadoras, sino prevenirlas contra los excesos, por lo cual nos apresuramos a agregar que la nicotina en estado puro no se encuentra en los cigarrillos que fuman. La dosis contenida en un paquete de cigarrillos rubios es de sólo 1,20 gramos, mientras que la dosis mortal para el hombre es de 30 centigramos.

Cuando fumamos no absorbemos más que 2 centésimas partes de su tenor total en nicotina, así que con este dato podemos sentirnos menos deprimidas, ya que los que trabajan o los que se divierten gustan de fumar como un descanso... aunque sea nocivo.

Para evitar este efecto, dentro de lo posible, se puede recurrir a las siguientes normas: no tragar el humo, o arrojar gran parte antes de aspirarlo; no fumar más que al aire libre o en cuartos con ventanas abiertas; no fumar en ayunas, pues esto sí es una costumbre muy dañina, y, por último, fumar con boquilla aun aquellos cigarrillos que ya la tienen.

Las clavelinas

Las clavelinas se desarrollan bien en todos los sitios del jardín que reciben sol. El cultivo es sencillo y la diversidad de especies permite utilizarlas formando variadas combinaciones.

Puestas aisladas, permiten resolver numerosos problemas en las partes llamadas difíciles. Pero hay que tener presente que en los lugares donde se las quiera poner deben hacerse matas de una sola variedad y color para evitar el aspecto desordenado.

Algunas variedades son de tallos altos; otras, medianas, y también enanas. Anuales o bianuales. Es preferible tener plantas nuevas cada año, para evitar perder ejemplares tan nobles en color y floración.

Las clavelinas —o dianthus— se reproducen muy bien por gajos que se hacen al empezar el otoño, con lo que, al llegar el invierno tienen buenas raíces y lo resisten sin inconvenientes. Sólo en zonas muy frías, y como medida precautoria, conviene mantener las nuevas plantitas en invernáculos.

Para lugares del jardín con rocas y tierra en declive, las variedades alpinas son las más indicadas. Se adaptan a suelos ordinarios y no sobrepasan los veinte centímetros de altura.

Para borduras, las variedades simples más usadas son rojo emperador, duquesa de Fire, artis, de color blanco.

En flores dobles, la C. de Pahon, blanca con centro rojo; excelsior, de hermoso rosado claro; rosa de mayo, de tono más vivo; saxonia, en rojo. La variedad white reserva es remontante y florece de nuevo a fines del verano.

DIA DE LA MADRE
TIL - TIL
ARTESANIA
Muebles Infables. Cuadros. Lámparas. Espejos. Cerámicas. Tapices. Decoración. Regalos.
Av. Libertador 14571, Martínez

SALDOS 1/2 PRECIOS
Voile con guardas, $ 500, 1,50 $ 350; voile bordado relieve, lanas entre tiempo, sábanas 1 plaza, $ 400; toallas Bossi.
CASTILLO 50 - T. E. 55-1263
(bajar Corrientes 4700)

CUIDE SUS CUBIERTOS
Tapizamos cajones con galerías o divisiones para cubiertos
En Capital e Interior
CASA VAZQUEZ
Venezuela 1240 — 38-5646

Actualice su ropa
Modernizamos - Bordamos
Hechuras finas
CONSULTAR. T. 42-3295
de 9 a 16 horas

PROTEJA
Sillas y sillones con FUNDAS CRISTAL PRIMOR
Soldadas electrónicamente
FACILIDADES
Pasteur 789, tel. 48-5619

TOLDOS
Y
PILETAS DE LONA
Solicite presupuesto sin compromiso
CREDITOS
Alberti 1070 — Tel. 93-6192

PARA MAMA
CARTERAS en SKAI
REGALOS BIEN MODERNOS
RUTH'S
SHOP
MAIPU 961

domus®
puertas plegadizas de madera
B.Mitre 1552 37-0730
Cabildo 2370 local 39
EN SIMPLE Y DOBLE ESTRUCTURA
B.Blanca 2663 T.E. 53-0831

Sabor picantito... delicioso!...
QUESO SARDO ITALÓ
marré
Papas con salsa de queso: (6 personas)
Hervir 8 papas peladas y cortadas en cubos. Por separado hervir 2 zanahorias chicas cortadas en rodajas. Preparar 3 tazas de salsa blanca liviana con una taza de queso SARDO ITALO rallado. Poner las papas y las zanahorias entremezcladas en una fuente de horno y cubrir con la salsa, rociar con manteca derretida y espolvorear con queso SARDO ITALO rallado. Poner al horno para gratinar.
SOLICITELO A SU ALMACENERO

Si se viaja...

...en automóvil con una criatura no es aconsejable llevarla en el asiento del conductor, pues en caso de frenadas bruscas, aunque se tenga la suerte de que el niño no vaya a golpearse con fuerza sobre el parabrisas, igual sufre un shock nervioso suficientemente violento, que es preciso evitarle a toda costa.

La solución ideal para el bebé es la hamaca, que evita las sacudidas ineludibles, y puede colocarse en forma segura y bien protegida contra eventualidades imprevisibles. Naturalmente, las ventanillas estarán subidas para evitar la entrada del polvo del camino y de los pedruzcos.

El viaje debe acomodarse al ritmo del niño y no el niño a las etapas de viaje. Por lo contrario, éstas deben coincidir con los horarios fijados para que el bebé tome su mamadera, para evitar perjudicarlo y ponerlo molesto y llorón, cosa inevitable que al provocar la nerviosidad en el que conduce, puede ser causa de algún desgraciado percance.

Si el viaje fuera largo, se hace preciso detenerse durante la noche para que el niño pueda dormir descansadamente, sin sobresaltos, poco beneficiosos para su salud.

Si el bebé necesitara tomar alguna medicina, es de elemental prudencia andar muy despacio y tomar los virajes suavemente para evitar la sacudida provocada por el golpe de freno y el arranque violento.

Para la joven madre

Antes de alarmarse y de concluir que el bebé tiene oídos delicados convendrá analizar de qué manera se le administra el biberón, pues, aunque aparentemente ambas cosas no parezcan ofrecer la más mínima relación, sucede que estudios recientes permiten constatar que muchas otitis son provocadas por una gota de leche que penetra más allá de la nariz y se aloja en la oreja, donde provoca una infección.

Para evitar este turbador inconveniente es pues indispensable sentar al bebé cuando se le da la mamadera. Cuando ya está en edad de sostenerla por sí misma, se lo sienta bien sostenido por almohadones, y se lo ayuda, procediendo con lentitud para no atorarlo.

Como consejo final agregamos lo siguiente: no dejar nunca la mamadera posada a su lado sobre la almohada, para que la beba acostado, y como última precaución: no acostar a la criaturita inmediatamente después de beber pues la leche puede penetrar por detrás de la nariz y llegar a la oreja cuando el bebé regurgita, unos minutos después de tomar su mamadera.

Si se siguen estos simples consejos dictados por la experiencia se evitarán definitivamente las otitis tan dolorosas para ese ser tan frágil y que a la larga puede acarrearle serias consecuencias.

COLCHONES - BOX SPRINGS
SIMMONS
19% DESCUENTO
MODELO S. KING
DISTRIBUIDORES
CORDOBA 783

FABULOSO PLAN DE "CANJE"
POR SUS ADORNOS, ANTIGÜEDADES, PETITS MUEBLES, O LO QUE NECESITE
"EL CANJE"
35-7844 - Libertad 449
TAMBIEN SECCION COMPRAS

PARA MAMA
Pelucas Postizos
100 % CABELLO NATURAL
Aplique 28 cms. Rubio - canoso o con claritos $ 18.000
FABRICANTES CREACIONES KARINA
Solicitar hora a 41-9660

20 DE OCTUBRE
DIA DE LA MADRE
El mejor regalo: un libro
ALEXIS-LIBROS
Av. Sta. Fe 1480, local 4

¡$ 13.900! MEDIA PELUCA
CABELLO NATURAL implantada a mano, $ 16.900. PELUCA ENTERA, $ 2.900. Flequillos. Todo cabello natural hecho a mano.
MANSILLA 3966 80-0738
GALERIA SANTA FE
SANTA FE 1660 local 21

VESTIDOS PARA LA MADRE Y LA HIJA
INCREIBLE $2.990
MANZANA
PRÊT À PORTER
CERRITO 1060.
GALERIA CITY - Local 17

PROFESIONALES

DENTISTAS
DENTADURAS
Inmediatas y reparaciones de urgencia. Lunes a sábados 9-21 hs. 30-7358. Carlos Calvo 384, 2º. "I". Odontólogo OVIDIO RUIZ DIAZ

NEUROLOGOS Y ALIENISTAS
ENFERMEDADES NERVIOSAS - MENTALES
D. H. HELOU Médico psiquiatra
CORDOBA 3496, 1º, "B" — 86-1003

UROLOGIA Y PIEL
VENEREAS - SIFILIS
VIAS URINARIAS
Consult. de 8 a 12 y 16 a 20 hs.
Dr. BRIZZIO, Méd. - GARAY 1964, 1º A - 27-5460 (Constitución)

CIERRE DEFINITIVO
MATTALDI
SARMIENTO 667
REGALOS BOTAS MONTURAS PLATERIA
LIQUIDACION TOTAL A MENOS DEL COSTO
COMPRE PARA GUARDAR TALABARTERIA MARROQUINERIA REGALOS ARTICULOS DE VIAJE INSTALACIONES MUEBLES Y UTILES.

MUEBLES PHL
ESPAÑOLES INGLESES FRANCESES
FABRICA PORTA HNOS. & LOBETO MARTINEZ BS. AS.
Símbolo de Artesanía
VENTAS: GRAL. J. G. ARTIGAS 1372 T.E. 59-2815 CAPITAL

OFERTAS DE Boutiques

Juegos de mesa, de té o café, platos y piezas sueltas
PORCELANA China, Inglesa, Alemana, etc. PARANA 591

SORTILEGE
PARA MAMA: Sombreros, flores, fantasías, bordados. Gal. San Nicolás, Loc. 11, Santa Fé 1440

"EL CENTAVO"
Guardapolvos - Uniformes
Ropa de cama y mesa
Niños. Bebés
JUNCAL 1264

REGALOS DE BODAS
Platería - Porcelanas - Cristales importados y nacionales, provenientes de casamientos distinguidos a precios de verdadera oportunidad. RIVADAVIA 4104, 1er. PISO 87-5908

BOUTIQUE PAOLA
Con su colección
Sbuelz y Andrée Michel
saluda a todas las madres en su día
Billinghurst 1786 — 85-1776

PARA MAMA
en
MARIA PIA
Camisones alg. estamp., desde $ 790; idem, media manga, $ 990; en Batistalon (no se plancha), $ 1.190; Deshabillé Matelassé, estampad., desde $ 1.590; Combinaciones Nylon, liso o estampado, $ 790, $ 890.
Gran variedad en Bombachas de Nylon, Rayón y algodón
GAL. GRAN AVENIDA
Loc. 18 — Santa Fe 1166

ANOUK
SANTA FE 950
OFERTAS
"DIA DE LA MADRE"
Polleras estamp. .... $ 990
Camisas estamp. Variedad diseños .... $ 1.990
Vestidos estamp. en Yersey de algodón. Diseños exclusivos, manga larga ..... $ 1.990
Idem, manga corta . $ 1.590
CREDIFE - UNIVERSAL CREDIBONO

NOVIOS
Juegos de alianzas. Solitarios, Brillantes. Oro. Platino
En cuotas - Sin anticipo
La Cuevita
Montevideo 805

ROSETTA BOUTIQUE
OPORTUNIDAD DIA DE LA MADRE
Compra y vende sus vestidos.
Virrey Loreto 2551, 2º, 12. 76-7792. Hor. 15 a 20 horas.

DIA DE LA MADRE
En Boutique B-B
VESTIDOS, TELAS, REGALOS, BIKINIS.
CANNING 3355 - 1º "C"

BOTONES
AL TONO EN 24 HS. DE METAL-HEBILLAS, ETC.
CINTURONES
FABRICAMOS CON SU TELA POR MAYOR Y MENOR
Pueyrredón 1357 - Local 56
Canning 1815 - Teléf. 71-6873

PELUCAS - POSTIZOS
Ofertas especiales en el Día de la Madre
Galería Juramento
Local 67
Cabildo 2092
78-9340

Vandor Tweed
GRAN COLECCION DE NOVEDADES EN TELAS Y PRENDAS EN LAS UNICAS CASAS VANDOR
AV. SANTA FE 1315
GALERIA BOND STREET
SANTA FE 1670-Loc. 22 y 38
SUIPACHA 825
CASI ESQ. CORDOBA
PARAGUAY 606
CASI ESQ. FLORIDA
CABILDO 2289-LOC. 103
GAL. RIO DE LA PLATA
GAL. MILFLORES
RIVADAVIA 6889
LOCAL 7

NIÑAS Y JOVENCITAS
ICI LUISITA
GAL. 5a. AVENIDA - Loc. 12-14
SANTA FE 1270

VOILE POLIESTER 1,50
$ 350; 3 m. $ 700; cigarda desde $ 500; 10.000 cortes poller., pantal. Lanas.
CASTILLO 50 - 55-1263

LA CUEVITA
ALHAJAS EN PLATA Y ORO
COMPOSTURAS
Montevideo 805

SAN ISIDRO
PARA MAMA REGALERIA NOI:
Exclusivo jgo. té decorado a mano; 3190 pesos.
GALERIA BELGRANO - Loc. 45
Belgrano 126 — 1er. piso

LIMPIEZA PIEL SINTETICA
ESPECIALIDAD
TINTORERIA KABUKI
TALCAHUANO 1264 • T. E. 44-8643

CLEMEN
Lencería fina. Modelos exclusivos en seda natural y nylon. Manteles y sábanas
Cerrito 1213 - T. E. 42-8611
En Mendoza: 9 de Julio 907
AD. CREDIFE - T. E. 30216

para Mamá EN SU DIA
UN REGALO LINDO Y PRACTICO
CALZADO Ema
ABIERTO AL MEDIODIA
Agente Unico en BELGRANO
MIGUEL PALMER
Av. CABILDO 1815
T. E. 73-9174

Silvina boutique
Vestidos - Chemisier - Conjuntos
Pantalones - Polleras y Bermudas
ARTESANIA Y BUEN GUSTO EN LINEA SPORT
Cr. Universal - Credité - Credibono
ARENALES 1171 — T. E. 41-9548

OFERTAS
Sillita española de cuero plegadiza ..... $ 3.500
Platos importados, decorados, desde ..... $ 1.200
Juego Limoges ..... $ 75.000
Restauramos abanicos
ATIL'S - Rivadavia 4963 - Local 12

PEDIMOS DISCULPAS...
Al público y comercio en general por no haber podido satisfacer plenamente la extraordinaria demanda de nuestra finísima vajilla para mesa y rogamos sepan disimular esta anomalía, justificada por el delicado proceso a que debe ser sometida cada pieza.
Nos comprometemos a normalizar las entregas en el más breve lapso.
PORCELART
Multiplas S.A.I.C.
Elía 456 - Capital
LA MAYOR AVANZADA TECNICA MUNDIAL EN UN NUEVO CONCEPTO DE FINISIMAS VAJILLAS PARA MESA

EN EL DIA DE LA MADRE
una lámpara de...
Casa VAZQUEZ
Libertad 1132 - 41-0383

OFERTA FINISIMA
por muy pocos días
Aproveche esta OFERTA excepcional

Delicada mesa de comedor 1,20 mts. de diámetro con tabla de agregar de 0,40 mts. Realizada en raíz de nogal sobre base central tallada. Directamente de fábrica al sólo precio de
$ 56.000.-
BERY'S
3 Arroyos 1447 Tel. 59-2865
(Alt. Av. San Martín 1700)

Actividades económicas y financieras del país y exterior

El Mercado de Valores

Mejoró la plaza y a la clausura hubo un tono tranquilo

En la plaza de valores mobiliarios de ayer pudo apreciarse desde los comienzos de la labor una tendencia más favorable, aun cuando perduró en cierta forma la expectación y el retraimiento del sector inversionista.

La existencia de algunas órdenes selectivas, arribadas al recinto a medida que transcurrían las transacciones, dio al mercado un ritmo un tanto más ágil, hecho que redundó beneficiosamente en los niveles de las cotizaciones de determinados valores privados, y por reflejo en otros renglones.

Ambas circunstancias permitieron que el clima del mercado se modificara con relación a la jornada anterior, para quedar a la clausura de los negocios algo tranquilo, en general, y con una ligera tónica sostenida para algunos papeles comerciales e industriales.

El monto de lo negociado fue de 73.591.660 pesos nominales, de los cuales 38.142.660 pesos correspondieron a los títulos accionarios y 35.449.000 pesos a los valores de renta fija. El número de acciones transferidas alcanzó a 367.152 unidades, de las cuales 357.185 fueron ordinarias al contado, 1000 ordinarias a plazo y 8967 preferidas al contado.

El balance de los precios de cierre arrojó para los 178 valores diversos negociados un total de 36 alzas y 35 mermas, mientras que 107 papeles mantuvieron su nivel anterior.

En las alzas hubo una de 19 puntos, en Importadora de Aceros, y de 10, en Nuevo Banco Italiano, serie A, y Kasdorf.

En las declinaciones se registró una de 15 puntos, en Campomar, y de 10, en Termas Villavicencio.

En la Bolsa de la Pcia. de Buenos Aires

En el Mercado de Valores de la provincia de Buenos Aires se realizaron las siguientes operaciones:

ACCIONES

Banco Popular de Quilmes, 700 a $ 84; Cordonsed, 300 a 78; Cuallcrón, 600 a 67; Hafen, 300 a 46; IKA-Renault, 200 a 410, y Suixtil, 800 a 65.

TITULOS

Bonos Nacionales para Obras Públicas, serie 1a., a $ 98,50; serie 2a., a $ 96,90. Operaciones, 420.000 pesos.

Pese al ritmo más lento operóse con firmeza en Londres

LONDRES, 16 (R.). — La firme tendencia de la víspera volvió a repetirse en la rueda de hoy, pero a un ritmo más lento. La expectativa sobre la hueiga que afectaría a la industria pesada contrarrestó el optimismo que produje el balance comercial del mes pasado.

Las acciones seleccionadas registraron alzas de alrededor de ½, dentro de operaciones bastante encalmadas.

Entre los valores industriales que experimentaron alzas figuraron Emi, Glaxo y Courtaulds; en cambio, Dunlop cedió. English Electric y GEC cerraron una ola de ventas inicial a raíz de la decisión de Plessey de no efectuar una nueva contraoferta de compra.

Las acciones bancarias y de seguros estuvieron encalmadas. Las emisiones en dólares no exhibieron ninguna tendencia definida, pero se afirmaron los valores petroleros. Las minas australianas se cotizaron muy firmes, siendo las minas de níquel las favoritas. Las minas de oro, en cambio, estuvieron desanimadas.

ACCIONES

	Hoy
Antofagasta (Chile)	44¾
Bank of London	55/9
Cable and Wireles	29/1
Coats (J. P.)	67/6
Messina (Trans.) Mines	63/-
Ocean Wilson (Holdings) Ltd. Ord.	7/7
Royal Dutch Pet. Co.	31½
São Paulo (Brazil.) Rly Co. Ltda.	4/9
Zambia. Broken Hill	1/9
Bahia (St. of) 5% 1928	41 a 43
Chilean Mixed	53
Chilean 2½% Cons.	33 11/16
Minas G. 1928/58 6½%	43 a 45
Niterol 7%	25 a 29
Parana (St. of) 1958 7%	89 a 91
Peru National Loan 6%	136
Rio de Janeiro (State) 7%, 1927	30 a 31
São Paulo 7½%	60 a 62
São Paulo 6% Serie "A"	89 a 91
São Paulo 6% Serie "B"	89 a 91
São Paulo 6% Serie "C"	89 a 91
Uruguay 3½ %	43
Uruguay 5% 1905	98
Uruguay 5% 1915	98
Uruguay 5% 1914	150
Blyvooruitzich Gold Mining Co.	38/-
British Am. Tobacco	137/6
British Motors	14/3
Broken Hill	178/9
De Beers Mines	32 13/16
Imperial Chemical	64/9
Metal Box Co.	59/-
Mont Isa Mines	65/3
New Broken Hill	130/-
Rahk Organization	93/9
Shell Transport	84/10
S.K.F. "B"	31½
Western Holdings Ltd.	7 11/32
Woolworth F. W.)	19/-

Wall Street cerrado

NUEVA YORK, 16 (R.). — Debido a la decisión de su consejo administrativo, no se realizaron hoy operaciones en esta bolsa de valores.

Fondos de Inversión

ZURICH, 16 (R.).

Capital Growth Rund	15.32	15.34
GINEBRA, 16 (R.).		
Fund of Funds	25.76	25.64
Dollar Fund	13.94	13.93
Fund of New York	13.18	13.15

Bolsa de París

PARIS, 16 (R.). — El mercado accionario volvió a operar hoy con tono encalmado. Pinay agregó medio punto, mientras que CIC volvió a registrar un nuevo avance en el sector bancario, que operó con tono encalmado y sostenido.

No hubo notas destacadas dentro del sector petrolero, mientras que el metalúrgico estuvo más flojo en general. Rhone Poulenc se mantuvo bien entre los valores químicos y Citroën recuperó parte de las pérdidas recientes.

Las acciones internacionales se cotizaron con tono encalmadamente sostenido, pero Anglo-American y Consolidated Goldfields encabezaron una tendencia bajista en el sector de minas de oro. En este sector, Western Holding fue un aislado valor firme.

Las acciones holandesas y alemanas se cotizaron firmes y con tendencia alcista las americanas. Unión Minière registró un repunte en el encalmado sector belga.

Mercado de Valores de Córdoba

CORDOBA. — Acciones: Banco Popular Argentino, 100 a $ 205; Cristalerías de Cuyo, 200 a $ 153; Papelera del Plata, 150 a $ 63; Estrada, 240 a $ 61; Canale, 100 a $ 260; Ledesma, 300 a $ 71; Peters Hermanos, 150 a $ 65; Terrabusi, 100 a $ 880; Atanor, 500 a $ 103; Particular, 200 a $ 105; Berlingieri 100 a $ 102; Daneri, 330 a $ 73; Pérez Companc, 500 a $ 142, y Fabril Financiera, 450 a $ 57.

Títulos, Bonos Obras Públicas, 1a. serie, 150.000 a 98,60 pesos.

Resumen: Bonos Obras Públicas, 147.900 pesos; acciones contado, pesos 423.680; operaciones sobre otras plazas, 105.820 pesos. Total: 677.400 pesos.

La evolución de las cotizaciones

Los precios de cierre de ayer en los títulos y en las acciones fueron los siguientes:

Crédito Argentino, 8%'60, a $ 96,50. Operaciones $ 120.000.
Bonos Nacionales Para Obras Públicas, 12%'68, Serie 1a., a $ 98,50 y 2a., a $ 96,90. Operaciones $ 28.300.000.
Cédulas Hipotecarias Argentinas, serie 1a. y 2a., a $ 88,30. Operaciones $ 739.000.
Empréstito 9 de Julio, 7%'62, a $ 281. Operaciones $ 5.862.000.
Bonos Y.P.F., de 9%, serie 1a., a $ 920 y 2a., a $ 910. Operaciones $ 838.000.

Sociedad. Anón. Acciones Preferidas	Cant.	Apert.	May.	Men.	Cierre	Dif/cier. ant.	1968 Máx.	1968 Mín.
Arizu, V|y|B., 6½%	15	38	38	38	38	—	42	36
Bco. Galicia, 15%	2500	104	104	104	104	—	118	103
Cofia, 2a., 7 %	200	45	45	45	45	—	50	41
Crist. Rigolleau, 6%	200	40	40	40	40	—	42	33
Dockoil, 6 %, C	100	36	36	36	36	—	36	30
Garov. y orr., 6%	450	31	31	31	31	+ 2	32	28
Gráfex, 12 %	55	80	80	80	80	— 1	89	63
Ind. Pirelli, 6½ %	1012	115	115	115	115	—	135	84
Lab. Alex, Esp. 5%	1000	29	29	29	29	—	39	24
Permanente, 15 %	2180	99	99	99	99	+ 2	104	80
Sedalana, 6½ %	200	46	46	46	46	—	46	38
Siam, 7 %, APT.	55	23	23	23	23	—	29	19
Transradio, 7 %	1000	345	345	345	345	—	352	215

Sociedad. Anón. Acciones Ordinarias	Cant.	Apert.	May.	Men.	Cierre	Dif/cier. ant.	1968 Máx.	1968 Mín.
A. C. E. C.	300	50	55	50	55	+ 5	68	25
Acindar	32350	49	49	48.50	49	— 73.50		44.50
Adúriz	840	39	40	39	40	—	50	35
Agrest	1008	86	86	86	86	—	112	80
Agrometal	215	42	42	42	42	— 2	54	42
Arando	4950	47	49	47	49	+ 2	51	28
Arcamsa	230	44	44	44	44	+ 1	61	43
Arg. del Sud	1950	136	140	135	140	+ 5	157	113
Arizu, V. y B.	110	106	106	106	106	+ 4	115	105
Armando A. J.	500	82	83	82	83	—	114	75
Astarsa	1490	46	46	46	46	+ 1	57	38
Astra S.A.	6052	197	197	197	197	—	248	187
Atanor	1600	104	104	103	104	—	126	80
Atma	925	40	40	40	40	—	53	35
Bágley y Cía.	3550	558	570	558	565	+ 7	640	345
BANCOS								
Del Interior	300	117	117	117	117	+ 2	128	106
Francés	340	220	220	220	220	—	255	193
Italia	1585	640	640	640	640	—	781	550
Nuevo Ital., 5 v.	10	405	405	405	405	+ 10	422	217
Nuevo Italiano	4550	395	395	395	395	—	413	205
Popular Argentino	1500	205	205	205	205	+ —	210	126
Shá	1000	210	210	210	210	—	220	190
Supervielle	950	148	148	148	148	— 2	185	134
Benegas	4230	61	61	61	61	— 2	102	61
Berlingieri	300	102	102	100	102	— 1	110	100
Bernardin	370	20	20	20	20	—	41	18
Bertagni	8300	23	24	22	24	—	34	20
Bignoli	1108	20	20	20	20	—	23	10
Bonafide	1200	215	215	212	212	— 3	400	220
Borgward Arg.	335	140	140	140	140	+ 7	140	105
C.A.F.I.C.I.	350	250	250	250	250	—	265	135
Campomar	7291	40	44	37	44	— 15	76	36
Canale	5300	260	260	260	260	— 7	328	103
Caputo	3330	63	66	63	66	— 1	78	31
Casa Muñoz	890	90	90	90	90	—	97	70
Celulosa Argentina	19869	53	53	92.50	52.50	— 9,50	58	43
Cemac	1000	135	135	135	135	—	135	80
C.I.D.E.C.	2500	117	117	117	117	—	148	115
Ciervo	800	89	89	87	88	—	99	85
Cincota	60	23	23	23	23	—	31	11
Cindelmet	10	40	40	40	40	— 2	42	25
Comp. Química	2000	65	65	65	65	—	75	50
Corcemar	3920	225	226	225	226	—	270	155
Cordonsed	7136	78	79	78	79	—	86	43
Cor. Plastic	1090	52	52	52	52	—	56	34
Crist. de Cuyo	100	153	153	153	153	— 1	175	95
Cuallcron	1200	67	67	67	67	—	120	67
Cuareta Volcán	4470	99	100	99	100	—	140	88
Daneri	200	73	73	73	73	— 2	102	73
De Angelis	150	77	77	77	77	+ 2	80	70
Delia Penna	600	47	47	47	47	—	85	43
Di Paolo	3060	38	38	37	37	— 1	55	29
Ditlevsen	800	29	29	29	29	—	36	25
Echesortú y Casas	900	67	67	67	67	—	80	50
Editorial Codex	3630	70	70	69	69	— 2	113	61
Editorial Losada	100	40	40	40	40	+ 2	52	35
Electrocloc	500	75	75	75	75	—	95	58
Electromac	35	85	85	85	85	—	85	85
El Globo	14060	38	40	38	40	+ 1	56	32,50
El Sauce	400	154	154	154	154	—	187	88
Esmetal	300	12	12	12	12	—	17	12
Estrada	450	61	61	61	61	+ —	66	45
Eureka	16	100	100	100	100	—	100	38
Fábr. Alpargatas	4242	136	136	136	136	—	177	134
Fabril Financiera	10770	57	57	57	57	+0,50	79	51
Ferrum	1260	172	172	172	172	—	210	145
Fiplasto, A	1000	115	115	115	115	—	128	110
Fiore, F. y Torrá	300	100	100	100	100	—	120	80
Fiplasto, B	3530	112	113	112	113	+ 1	130	97
Finanfor	1135	95	95	95	95	—	105	95
Flamex-Talamoni	500	50	50	50	50	—	52	40
Frig. La Pampa	900	270	270	270	270	— 5	305	225
Galimberti	200	38	38	38	38	—	50	36

Sociedad. Anón. Acciones Ordinarias	Cant.	Apert.	May.	Men.	Cierre	Dif/cier. ant.	1968 Máx.	1968 Mín.
Galileo	600	170	170	170	170	—	175	95
Garcia Reguera	1000	145	145	145	145	+ 5	160	120
Garov. y Zorraquín	300	39	39	39	39	—	52	32
Gral. de Fósforos	1940	255	255	255	255	—	260	173
Geotécnica	90	90	90	90	90	—	125	90
Goffre y Carbone	3600	83	83	83	83	— 1	100	72
Griego, A.	70	106	106	106	106	—	142	98
Gurmendi	15490	89	91	89	91	+ 3	94	54
Hafen	2135	46	46	46	46	—	70	46
Heredia	3800	56	56	56	56	+ 1	57	40
Hierromat	650	190	190	190	190	— 5	240	175
IKA-Renault (*)	479	440	440	430	440	—	550	305
Iggam	2050	98	100	98	100	+ 2	122	80
Import. de Aceros	1274	70	70	70	70	+ 19	70	47
Imp. y Exp. Patag.	12374	40	40	39	39	+ 1	45	27
Ind. Norte S. Fe	230	17	17	17	17	+ 2	28	15
Indupa	1000	100	100	100	100	—	139	100
Industr. Caren	180	30	30	30	30	—	30	10
Industr. Llave	140	30	30	30	30	—	50	20
Ind. Parag. Argent.	2410	125	125	125	125	—	139	89
Ind. Paraguaya (*)	365	160	162	160	162	+ 2	210	140
Ind. San Nicolás	135	100	100	100	100	—	100	100
Ind. Pirelli	764	140	140	140	140	—	160	105
Ingenio San Pablo	1260	63	63	61	61	— 4	72	35
Ingenio Tabacal	3000	103	104	103	104	+ 1	135	98
Intr. Buenos Aires	500	105	105	105	105	—	118	82
Ipako	1100	75	75	75	75	— 1	108	73
Jabón Federal	800	53	54	53	54	+ 2	71	47
Kasdorf	120	200	200	200	200	+ 10	215	165
La Cantábrica	1740	40	40,50	40	40,50	—	58	38
Ledesma	18092	72	72	71	71,50	— 1,50	82	63
Lombardi	1590	73	73	73	73	—	80	50
Magnasco	1100	135	135	135	135	— 1	160	107
Manuf. Forti	200	90	90	90	90	—	144	80
Manuf. Particular	840	105	105	105	105	—	135	105
Martín	500	83	83	83	83	—	85	60
Matafuego Drago	1510	108	108	108	108	—	174	108
Mellor Goodwin	700	200	200	200	200	—	230	150
Midland	838	122	122	122	122	—	131	100
Mol. R. de la Plata	3720	199	199	198	198	— 1	230	167
Morixe	100	155	155	155	155	—	180	150
Neroli	340	105	105	105	105	—	105	105
Nougués	4140	73	74	73	74	— 1	75	65
Odol	1890	380	380	380	380	—	500	360
Opalin, Hurlingham	5680	16,50	17	16,50	17	—	23	15
Packard	380	73	73	73	73	—	80	40
Padilla	1500	35	36	35	36	— 2	62	36
Papelera del Plata	520	63	63	63	63	—	70	48
Parodi	2232	40	40	39	39	—	40	30
Patricios	400	31	31	31	31	—	42	28
Pérez Companc	1860	144	144	142	142	— 2	177	115
Perkins	1280	255	255	255	255	— 5	265	80
Pesca	25	30	30	30	30	—	30	20
Peters	600	65	65	65	65	—	80	50
Picardo	320	88	88	88	88	—	172	77
Polanar	2000	43	43	43	43	—	53	41
Productos Mu-Mu	800	85	90	85	90	—	114	88
Protto Hnos.	1000	34	34	34	34	—	36	24
Química Estrella	200	117	117	117	117	+ 1	163	105
R. y Razzetti	210	25	25	25	25	+ 1	36	22
Rossi, Segundo	100	50	50	50	50	—	80	50
Saint	1540	51	52	51	52	+ 2	74	50
Saipe	297	35	35	35	35	—1,50	40	25
Salvo	6940	185	187	185	187	—	194	113
Santa Rosa	6730	230	232	230	230	—	268	170
Sasetru	2470	40	40	39	40	—	54	39
Schoelnik	500	230	230	230	230	—	240	175
Selsa	3644	32	33	32	33	+ 3	47	29
Semáco	200	196	196	196	196	—	196	97
Serra	640	15	18	15	18	+ 3	30	10
Siam	2240	28,50	28,50	28,50	28,50	—	30	10
Sniafa	500	141	141	141	141	—	170	140
Sol. Expl. Petróleo	8340	41	45	41	45	+ 5	48	29
Stewart	140	130	130	130	130	— 5	150	130
Sylvania	10	400	400	400	400	—	550	370
Talacasto	210	84	84	84	84	—	95	77
Tall. Adabor	849	23	23	23	23	—	27	20
Tall. Rivadavia	200	42	42	42	42	—	47	40
Tamet	1300	65	65	65	65	—	99	61
Terrabusi	200	880	880	880	880	— 10	1250	690
Textil Oeste	300	85	85	85	85	—	95	75
Tintorería Müller	1000	92	94	92	94	+ 1	115	88
Torquist	400	110	110	110	110	—	138	88
Tritumol	700	52	53	52	53	+ 3	60	30
Vassalli	1680	72	73	72	72	—	81	40
Viplastic	254	140	140	140	140	—	150	140
Wells	555	87	87	87	87	—	96	60
Zanella	200	169	119	119	119	— 1	134	98
Zucamor	200	169	169	169	169	— 1	177	125
Cotizaciones fuera de rueda (**)								
Carbometal	2618	71	71	71	71	—	82	52
Palmas Chaco	680	16,50	16,50	16,50	16,50	—	23	15

(*) Mientras las demás acciones tienen un valor nominal de 100 pesos cada una, las de IKA-Renault son de $ 1000 y las de Industrial Paraguaya de $ 364.

(**) Sociedades en convocatoria de acreedores o pérdida del 50 por ciento del capital. (Art. 26 de la Comisión de Valores).

(1) Derecho de suscripción, a $ 0,10.

Acciones transferidas a plazo: Para el 15 de noviembre, Ledesma, 1000 a $ 73.

Balances anuales

SOCIEDAD	Ejerc. cerrado al	UTILIDADES Del ejerc.	UTILIDADES Ej. ant.	CAPIT. INTEGRADO	DIVIDENDOS Efect.	DIVIDENDOS Acc.	Capit. Revalúo Contable
Schuchard	30-6-68	(1) 67.332,9	141.233,3	90.000,0	(2)	(2)	—
	30-6-67	114.039,3	87.554,8	90.000,0	10	—	—
Antonio Paniza	30-6-68	(3) 4.377,9	8.669,0	38.966,4	—	—	—
	30-6-67	7.560,2	7.221,5	38.966,4	5	—	—
Industrias Rab	30-6-68	(11) 17.482,9	58.132,5	(4) 300.000,0	5	—	—
	30-6-67	42.177,2	25.066,6	300.000,0	—	—	—
Editorial Sudamericana	30-6-68	(5) 26.738,1	23.406,2	57.350,0	—	26,50	—
	30-6-67	18.240,0	10.665,5	57.350,0	—	—	—
Snlafa	31-7-68	(6) 312.500,1	392.191,0	1.573.126,5	—	10	5
	31-7-67	(8) 450.667,4	356.227,4	1.367.936,5	—	15	(10) 4
Roque Vassalli	30-6-68	(1) 125.321,7 (9)	180.941,7	497.071,4	—	15	—
	30-6-67	84.181,9	111.934,3	497.071,4	—	—	—
Papelera San Isidro	30-6-68	(1) 91.212,8	96.636,9	(12) 200.000,0 (13)	16	—	—
	30-6-67	99.191,9	26.803,0	(14) 200.000,0	5	—	—
El Comercio, Seguros	30-6-68	(1) 34.090,4	2.581,5	50.000,0	30	—	—
	30-6-67	31.407,8	1.127,1	(15) 50.000,0	30	—	—
Siderurgia Argentina	30-6-68	(16) 4.746.329,7	—	(17 y 18) 16.688.310,2	0,6	5	5
	30-6-67	3.637.208,0	—	(17) 15.405.743,0	—	—	—
Metalúrgica Necochea	30-6-68	(19) 2.471,8	14.554,3	(20) 75.000,0	—	—	5
	30-6-67	23.668,2	P) 4.576,3	63.767,5	2,18	—	—

(1) Pendiente de consideración por la asamblea. (2) El directorio deja a disposición de la asamblea m$n. 190.708.713 para que resuelva sobre su destino. (3) Pendiente de consideración por la asamblea. El directorio propone a la misma transferir al fondo de reserva general la suma de m$n. 1.500.000. (4) Excepto sobre dividendos por m$n. 1.284.000. (5) Pendiente de consideración por la asamblea. El directorio propone a la asamblea el incremento de la reserva para deudores incobrables por m$n. 4.500.000. (6) Pendiente de consideración por la asamblea. El directorio propone a la misma el incremento de la reserva facultativa en pesos moneda nacional 150.000.000. El resultado del ejercicio se ha visto afectado por amortizaciones sobre bienes de uso, por revalúo contable ley 17.335, correspondientes a los ejercicios 1966/67 y 1967/68, por un monto total de m$n. 281.954.786. (7) Síndico solamente. (8) El resultado del ejercicio incluye pesos moneda nacional 128.672.216 por "intereses netos liberados por acogimiento a la moratoria impositiva ley 16.932". (9) Incluye m$n. 28.859.835, correspondientes a "Impuestos previstos para el ejercicio 1967 no utilizados". (10) Corresponde 0,0335 % al revalúo contable ley 15.272 y 4,9164 % al capital por revalúo contable ley 17.335. (11) Pendiente de consideración por la asamblea. El resultado del ejercicio se vio afectado por las mayores amortizaciones efectuadas con motivo de la realización del revalúo contable ley 17.335, las que representaron m$n. 15.300.000 en cada uno de los ejercicios cerrado el 30-6-67 y 30-6-68. (12) Impuestos, excepto sobre dividendos, por m$n. 1.712.000. (13) Incluye 6% ya distribuído como dividendo provisorio. (14) Impuestos, excepto sobre dividendos, por m$n. 920.000. (15) Impuestos, excepto sobre dividendos, por m$n. 1.380.000. (16) Pendiente de consideración por la asamblea. El resultado de explotación del ejercicio se ha visto afectado por la amortización revalúo contable ley 17.335 del ejercicio cerrado el 30-6-67 en m$n. 3.323.002.399. El beneficio del ejercicio incluye los siguientes conceptos: m$n. 3.323.002.399 por "liberación parcial del Fondo de Protección del Capital por Inflación sobre Bienes de Uso", aplicados a enjugar las amortizaciones ya citadas, y pesos moneda nacional 1.772.453.254 por "recupero de diferencias de cambio cargadas al costo en ejercicios anteriores". El directorio propone a la asamblea general de accionistas el incremento de la reserva extraordinaria para reposición de bienes de uso por m$n. 2.405.002.399, y el fondo de reserva general por m$n. 1.172.360.399. (17) Impuestos, excepto de todo gravamen. (18) Corresponde al capital privado. (19) Pendiente de consideración por la asamblea. Se vio afectado en m$n. 5.470.217 por ajuste amortizaciones anteriores revalúo contable ley 17.335, y m$n. 8.501.783 en concepto de mayores amortizaciones por revalúo contable ley 17.335, y mayores inversiones del desarrollo de la empresa por el presente ejercicio. (20) La diferencia con el capital admitido obedece a que la empresa ha emitido acciones sin la autorización de esta Bolsa de Comercio. (P) Pérdidas. (S) Cotización suspendida. Estos datos se publican nuevamente, a efectos de rectificar la información suministrada el día 10-10-68, ya que, según constancia judicial en poder de esta institución, la empresa ha abonado totalmente el concordato homologado oportunamente.

Balances trimestrales

SOCIEDAD	BALANCE Trimest.	BALANCE Al	UTILIDADES Del ejerc.	UTILIDADES Ej. ant.	CAPITAL INTEGRADO
Productos Mu - Mu	2º	31-8-68	15.822,5	438,7	(1)85.873,8
	2º	31-8-67	27.800,5	2.636,2	44.280,2
Grimoldi, la marca del medio punto	2º	31-8-68	34.780,3	1.194,4	(2)83.500,0
	2º	31-8-67	9.870,1	—	81.250,0

(1) Además, m$n. 15.805.568 por dividendo en acciones a distribuir. (2) Además, m$n. 10.044.100 por dividendos a pagar en acciones, y m$n. 4.455.900 por revalúo ley 15.272 a capitalizar. Nota: Las informaciones consignadas en estas planillas, relacionadas con balances recibidos de las sociedades que cotizan en la Bolsa de Comercio, no implican responsabilidad por los errores u omisiones que pudieran contener, ya sean provenientes de la entidad emisora o de su transcripción.

Cereales y otros productos

Inactiva y sin cambios mostróse ayer la plaza al negociarse trigo disponible, por el cual los molinos ofrecieron 1410 pesos y los exportadores 1450, en Bahía Blanca y Quequén. En el mercado a término hubo mejoras de 60 pesos para la cosecha vieja y de 5 pesos en las cotizaciones de diciembre, y bajas de 4 a 13 en las restantes.

Con plaza ligeramente más favorable, negocióse el maíz disponible, clima que también predominó en las operaciones a término, donde se anotaron mejoras de 3 a 11 pesos para la cosecha vieja y de 14 a 20 para la nueva.

El lino se cotizó, con declinación, a 3040 pesos, y otro tanto ocurrió en el mercado a término, con quitas de 15 pesos para la cosecha vieja.

Con ambiente aún más favorable que el de la víspera concretáronse los negocios con girasol disponible, por el que los aceiteros ofrecieron hasta 2820 pesos. La cosecha vieja se cotizó con mejoras de 44 a 53 pesos, lo que determinó numerosas operaciones. Para la nueva hubo alzas de hasta 15 pesos, pero no se conocieron negocios.

En Rosario

Precios de cereales y oleaginosos suministrados por el Centro de Comisionistas y Consignatarios de Cereales de Rosario:

Precios oficiales pizarra: Trigo duro, sin cotización; maíz, $ 1254; girasol, $ 2620; lino, $ 2825; mijo, $ 955; sorgo granífero, $ 1040.

Precios en el mercado libre: Trigo duro, grado 1, sin cotización; maíz, $ 1625; mijo, $ 880; sorgo granífero, $ 1050; lino, $ 2825; girasol, $ 2610/$ 2660; maní, $ 3620/$ 3660.

Entradas generales

Entrada de los productos agrícolas y sus derivados por ferrocarriles, en bolsas, fardos y atados:

Girasol, Bullrich 600 Tn. Harina, Caballito 903. Sola 1900. Maíz, Caballito 832 y 83 Tn. Pto. Fdo. Chico, Colegiales 1831. Trigo, Caballito 682 y 225 Tn. Colegiales, 5026. Sorgo, Caballito 2075 y 40 toneladas.

Totales generales: Girasol 600 Tn. Harina 2805. Maíz 832 y 83 Tn. Pto. Fdo. Chico 1831. Trigo 5708 y 225 Tn. Sorgo 2075 y 40 Tn.

Mercado de Cereales a Término

Cotizaciones sobre vagón dársena

Productos	Operaciones efectuadas Máx.	Mín.	Ultima operación	Ajuste a las 12 hs.	Precio de última hora Clausura A las 12 Comp.	Vend.	A las 16.30 Comp.	Vend.
TRIGO: Duro								
Nov'bre	1470.—	1470.—	1470.—	1443.—	1435.—	1450.—	1470.—	1480.—
Dic'bre	—	—	—	1500.—	1495.—	1505.—	1500.—	1510.—
Enero	1505.—	1505.—	1505.—	1505.—	1504.—	1506.—	1505.—	1512.—
Febrero	—	—	—	1513.—	1510.—	1516.—	1510.—	1518.—
Marzo	—	—	—	—	1535.—	1545.—	1535.—	1545.—
MAIZ:								
Nov'bre	1305.—	1293.—	1305.—	1292.—	1291.—	1293.—	1300.—	1305.—
Dic'bre	1325.—	1325.—	1325.—	1323.—	1320.—	1325.—	1331.—	1336.—
Enero	1348.—	1348.—	1348.—	1340.—	1337.—	1343.—	1346.—	1350.—
Febrero	1350.—	1345.—	1350.—	1335.—	1330.—	1340.—	1348.—	1352.—
Marzo	1355.—	1325.—	1355.—	1325.

Los vacunos en Liniers

Nuevos ascensos de precios para novillos y el consumo

Las operaciones efectuadas en la víspera, con la base de ofrecimientos moderados, resultaron en general más satisfactorias que las del martes, tanto por la fácil colocación de las distintas remesas ofrecidas en las subastas como por los precios conseguidos, que superaron holgadamente a los de aquella jornada.

En los ofrecimientos de novillos para todo destino, se trataba de los especiales para exportación y consumo como overos negros y cuarterones, se estableció una puja intensa entre los adquirentes habituales, deparando a los precios alzas de significación. Se pagaron por lotes magros, de buenos a especiales, $ 76, en tanto los overos negros se colocaron hasta un tope de $ 69,20 el kilogramo.

Al tratarse de conjuntos destinados al consumo, la plaza trabajó con sostenido interés, de manera que no extrañó la concreción de precios altos, parejos y superiores a los del martes.

En las clasificaciones de vacas de conserva y toros de exportación se operó con marcado interés, abonándose en todos los casos precios en alza con respecto a los de la víspera.

Precios extremos

Nov. muy liv. .	$ 72,80 a 76.—
,, livianos . .	,, 72,60 ,, 74,60
,, median. . .	,, 72.— ,, 73,30
,, pesados . .	,, 70.— ,, 72,70
,, mipesad. . .	,, 67.— ,, 72,50
,, ov. negr. . .	,, 63.— ,, 69,20
,, cuarter. . .	,, 62.— ,, 68.—
Novillitos	,, 50.— ,, 84,80
Vaquillonas	,, 51.— ,, 90.—
Terneros	,, 53.— ,, 109,20
Vacas consumo .	,, 59.— ,, 64,80
,, conserva . .	,, 32.— ,, 50.—
Toros	,, 54.— ,, 64,80

Cotizaciones máximas

Novillos muy livianos, $ 76 por 10, con 328 kilogramos; livianos, 74,60 por 26, con 406; medianos, 73,30 por 30, con 441; pesados, 72,70 por 24, con 493; muy pesados, 72,50 por 63, con 501; overos negros, 69,20 por 38, con 575; novillitos, 84,80 por 17, con 257; vaquillonas, 90 por 24, con 252; terneros, 109,20 por 10, con 196; vacas, 64,80 por 11, con 400, y toros, 64,80 por 12, con 639.

Entraron 9401 novillos, 5041 vacas, 3889 terneros y 327 toros. Total: 18.658, remanente 125, total en oferta 18.783.

Compraron los siguientes frigoríficos: CAP Sansinena 744, CAP de la Torre 892, Anglo 491, Armour 433, Swift 881, Wilson 651, Monte Grande 721, Subga 27 y Pedró 137.

Entre matarifes y exportadores privados adquirieron 13.654, y con guía de invernar 99, quedando 73 como remanente.

Ventas de ayer, base 20 cabezas

Arnaude, Raúl P. y Hnos.: Allieri, n. 22, 9030 kilogramos a $ 72,10 por kilo. **Arancedo y Cía.:** Schirner, vq. 47, 14.320 a 80; vq. 23, 7440 a 75,20; Webster, nt. 37, 11.720 a 73,20; Burón, n. 26, 13.040 a 66; Cepero, t. 24, 5140 a 87,20; Herrero, n. 29, 12.100 a 72,50. **Arancet, Pedro e Hijos:** Hernández, n. 24, 9440 a 73; Arancet, nt. 50, 15.730 a 74,60; nt. 23, 8200 a 75,30. **Arrese, Massoa y Cía.:** Egaña, n. 20, 8990 a 72,70; n. 30, 13.600 a 72,10; Lasca, n. 25, 12.100 a 72; Rellan, n. 26, 11.430 a 72,60; Razquin, n. 25, 11.540 a 73; Verri, n. 25, 10.700 a 72,60; n. 24, 10.520 a 72. **Alzaga, Unzué y Cía.:** Xotial, t. 25, 8050 a 80,80; Fortines, n. 46, 17.810 a 74; nt. 35, 13.000 a 77; Gómez Alzaga, n. 57, 25.010 a 72,80; n. 24, 10.380 a 72,80; Larregina, t. 21, 5160 a 86; vq. 24, 6610 a 82,50.

Bavera, Pedro A. e Hijo: Amuchastegui, nt. 27, 9790 a 75,30. **Berardi y Cía.:** Falabella, n. 42, 25.900 a 66,50; Ocampo, n. 24, 12.000 a 72; Salvo, n. 28, 16.180 a 66,50; Berardi, vq. 25, 6300 a 82; Ocampo, n. 55, 26.510 a 72. **Bettrán, M. y Cía.:** Lagano, n. 28, 12.120 a 70; Muñecas, n. 26, 11.790 a 63; Aguilar, n. 21, 8250 a 73,50; n. 20, 7650 a 73,50; Mihura, n. 21, 9270 a 71. **Beloqui y Cía.:** Díaz, n. 23, 13.000 a 60. **Bunge y Born Ltda.:** Iris, n. 34, 13.940 a 72; Estanar, n. 28, 11.540 a 73; Cosufi, nt. 28, 9930 a 68,80.

Colombo y Magliano: Holgado, n. 29, 12.900 a 72,20; Prat, vq. 24, 6180 a 75; Núñez, t. 31, 5830 a 76,60; Naumann, n. 21, 10.560 a 68,20; n. 20, 10.400 a 65,20; La Menza, n. 26, 12.200 a 66,50; Rouco, n. 22, 12.020 a 66,50; Heleroh, n. 21, 10.190 a 66,30; Díaz, nt. 21, 6870 a 70; Arrigoné, nt. 20, 7460 a 75,60; n. 23, 9830 a 72,10; Francés, vq. 32, 8200 a 77,10; Garcíarena, t. 20, 4340 a 75,10; De Aurelli, nt. 21, 5470 a 82,30; Bruera, nt. 26, 9360 a 74,10; Rouco, t. 20, 4340 a 87,80.

Casa Guarrochena: La Cautiva, vq. 21, 6970 a 72,20; Rosir, n. 46, 25.090 a 68,10; Breitman, n. 22, 8620 a 73; Solaberrieta, vq. 50, 11.300 a 82. **Cronzel J. y Cía.:** Vassallo, n. 28, 12.740 a 72. **Campos y Ganados S. A.:** Narbaitz, n. 20, 7970 a 73,50; Narbaitz n. 40, 16.770 a 73; n. 20, 7330 a 74. **Chapar y Cía.:** La Marieta, n. 26, 10.740 a 73. **Comercial Ganadera:** Pueyrredón, n. 28, 12.540 a 72,30; Mc Manus, n. 25, 13.450 a 66; Felice, nt. 24, 6480 a 68; Figueras, nt. 21, 8340 a 71,50; n. 25, 11.340 a 71. **Casa Mazzino Ltda.:** Santa Catalina, n. 23, 10.940 a 66; Geoghegan v. 21, 8980 a 47; San José, n. 63, 31.590 a 72,50. **Cuadrado I, R. y Cía.:** La Marieta, n. 26, 12.850 a 72,30. **Crespo y Rodríguez:** Marzi, nt. 21, 6990 a 52; Cavaglia, vq. 21, 5170 a 55; Franco, n. 23, 8770 a 73,10. **Caldentey H. y Cía.:** Paolicorti, t. 41, 8710 a 86. **Capdevielle, Kay y Cía.:** Pazzaglia, vq. 21, 5720 a 77,50; Monge, t. 28, 5410 a 85; Carro, n. 50, 21.450 a 72,90, Toselli, n. 28, 10.670 a 73,10; n. 25, 10.750 a 71,70; Estrada, n. 90, 37.260 a 72,70; Tres Montes, n. 60, 23.790 a 72,80; La Nueva Alianza, nt. 29, 10.960 a 75; n. 28, 10.820 a 74,50; Tamagnone, n. 23, 12.780 a 64; Larrea, n. 26, 13.340 a 67,90; Ronconi, n. 26, 11.720 a 72,10; Granero, n. 22, 10.920 a 64,60; Parodi, n. 21, 10.790 a 68; n. 25, 10.800 a 72,90; Couzelo, t. 23, 4970 a 83; Menditeguy, v. 26, 8700 a 58; Barrio, vq. 25, 7180 a 79,70; de Marco, n. 22, 8630 a 73,80; n. 24, 9180 a 74,10; La Reserva, t. 25, 5740 a 85; 23, 5670 a 81,90.

Daró y Rodríguez Hnos.: Audisio, nt. 21, 7810 a 75,80. **Damiani y Pujol:** Gasparini, vq. 20, 5100 a 75; Uriburu, t. 30, 6460 a 77; t. 48, 11.770 a 70; t. 48, 11.800a 70; nt. 37, 10.780 a 75; nt. 29, 9230 a 70. **Ellosu, Fernández Díaz Ltda.:** Pascual, vq. 28, 6900 a 78. **Etcheverry, Lizaso y Cía.:** Nazar Anchoreña, nt. 21, 8930 a 76; 21, 7460 a 75,70; Gorostidi, vq. 20, 5050 a 70; Juncal, nt. 20 7580 a 75,20; 22, 8370 a 74,80; n. 20, 8130 a 74,30; n. 20, 8070 a 74; 20, 8140 a 74; La Criolla, n. 26, 10.580 a 74,60.

Ferias Ganaderas Unidas: H. Garcera, n. 26, 12.630 a 63,70; Portarrieu, vq. 20, 5830 a 73; Aguirre Urreta, n. 28, 11.110 a 73,90; Fernández n. 27, 11.500 a 73.

Granar S. A.: Marini, t. 47, 9020 a 93. **Gomegar S. A.:** Estrada, vq 25, 6290 a 75; Lescano, nt. 29, 9800 a 71; Oberti, t. 28, 5800 a 73; Salerno, v. 22, 8900 a 58. **Goñi Ig. y Hnos. Ltda.:** Checchi, nt. 24, 8580 a 80; La Unida, n. 26, 13.260 a 67; Souto, vq. 27, 7630 a 78. **Gibson Hnos.:** Sáenz, vq. 21, 6440 a 74.

Harrington Juan B.: Linera Boneresenge, n. 22, 12.240 a 67,50; Pueyrredón, n. 31, 13.550 a 71; Vogelhuber, n. 30, 11.710 a 74; Flandria, n. 21, 11.340 a 67,50; La Juana, v. 25, 10.840 a 47. **Heguy Hnos. y Cía.:** García, vq. 22, 5930 a 82,80; Heguy, vq. 24, 6560 a 85,90; Rosiere, n. 30, 11.880 a 71,80; Chuiquina, n. 30, 13.500 a 72,50. **Hijos de Miguel Castellar y Cía.:** Gambarini, v. 21, 8010 a 56,50; Huarte, n. 27, 12.730 a 72; Gaviña, n. 30, 12.100 a 73; n. 20, 7750 a 73,80; Lanceta, nt. 20, 6000 a 80.

Iriart A. y Cía.: Gatti, n. 25, 12.770 a 65,50; Grimaldi, n. 21, 10.560 a 64,50; Etulain, n. 29 12.000 a 72,50. **Vázquez, J. y Cía.:** 11.130 a 72; Díaz, n. 22, 11.010 a 72. **Ibarra y Cía. Ltda.:** E. del Oeste, n. 46, 16.660 a 71,50; Picco, n. 21, 8880 a 71,80.

Lalor S. A.: La Negra, toro. 22, 14.000 a 60,50; Raffo, n. 31, 12.540 a 73,70; n. 32, 13.200 a 73,80; Los Ceitas, n. 24, 10.320 a 73,80; Castor, n. 21, 9130 a 73; Clement, n. 22, 8810 a 72; Villar, t. 22, 4230 a 95; Muñoz, n. 25, 10.610 a 73,20; Los Ucles, n. 27, 13.450 a 65; La Emilia, v. 25, 9440 a 62,90; Devoto, n. 24, 10.490 a 72; Devoto, n. 30, 12.930 a 72,80; Victoria, n. 25, 10.450 a 70,90; La María Paulina, toro. 20, 10.360 a 59,20; Naranjales, n. 24, 11.850 a 72,70. **Los Talas S. A.:** Ayerza, n. 27, 11.200 a 73,80; Zubillaga, nt. 20, 7560 a 75; nt. 29, 10.200 a 74; nt. 48, 17.200 a 75; La Lucila, n. 74, 42.950 a 67; Ramos Mejía, vq. 24, 5850 a 76. **La Agrícola Ganadera:** Ayan Pitin, n. 24, 9260 a 75; 20, 7550 a 77,20; Ricaurte, vq. 28, 8310 a 77,60; 27, 7560 a 79,20; Santa Magdalena, n. 25, 11.450 a 71,80; 22, 9100 a 72,20; Minoli, v. 20, 7430 a 44,50; Erbetti, n. 25, 12.890 a 67. **Lanusse P. y A.:** Cuevas, n. 20, 9260 a 64; Cánepa, n. 24, 10.110 a 73,40; Becu, n. 28, 11.740 a 69,20; Caribea, n. 27, 11.820 a 73; Castro, n. 25, 11.530 a 72,50; Copparoni, n. 24, 9550 a 71,80; Lahore, n. 25, 10.550 a 71,90; Galli, n. 22, 8730 a 74,60; 27, 11.740 a 72,50; Lagache, n. 25, 10.800 a 71,30; Lahore, n. 21, 8590 a 73; Indiana, n. 20, 8970 a 72,90; Pardo, v. 23, 8940 a 44,70; Pelado Viejo, n. 26, 10.320 a 73; Pfaffen, n. 24, 12.690 a 65,50; Pereyra Iraola, n. 27, 12.680 a 73,20; Orazi, n. 26, 11.880 a 72,80; Sara, v. 24, 7520 a 42,80; Treboiares, n. 30, 14.100 a 70; 21, 10.170 a 67; 24, 11.820 a 66,80; San Ignacio, n. 46, 21.950 a 65; Ruiz, n. 23, 10.460 a 73; San Antonio, n. 23, 12.430 a 65; Scheindler, n. 30, 13.250 a 73,30; San Nicolás, n. 20, 8400 a 73,40.

Maure, Iturralde y Cía.: Zencich, nt. 21, 7630 a 74; **Mihura y Cía.:** Mihura, vq. 26, 6630 a 71; vq. 39, 11.070 a 69,70. **Mendizábal A. J. y Cía.:** Lamas, nt. 20, 7150 a 75; Zuberbühler, n. 25, 11.420 a 71; vq. 23, 7470 a 73; Gougy, n. 22, 12.770 a 67; Villoria, n. 24, 12.980 a 68; C. Negro, n. 38, 17.660 a 72,50; 37, 17.350 a 72,50; Gougy n 25, 11.820 a 70; Martiin, vq. 21, 5930 a 78; Mendizábal, nt. 20, 7410 a 75,80; vq. 20, 4930 a 85; Grillo, n. 21, 10.950 a 64; E. Porteñas, n. 22, 12.840 a 65,50; Arbizu, nt. 25, 9460 a 74,20; 21, 6390 a 76.

Monasterio A. P. y Cía.: Boccio, n. 26, 12.360 a 72; Achaval, n. 28, 12.170 a 72; Taurel, n. 25, 10.750 a 72,80; La Josefina, n. 22, 10.210 a 72,80; Reca, n. 30, 12.420 a 73,50; Zuberbuhler, n. 27, 11.670 a 72,50; 26, 11.310 a 72,50; Santa Clara, n. 56, 24.080 a 73,20; Laurenz, n. 24, 10.250 a 73,20; Meaca, n. 27, 11.100 a 72; Las Lianuras, n. 58, 23.340 a 73; La Celina, v. 27, 11.220 a 61,40; Ascanale, n. 26, 11.460 a 72; nt. 31, 11.220 a 77; Rodríguez, n. 25, 9840 a 73,80; Las Toscas, vq. 21, 5040 a 75; Sastus, t. 23, 5090 a 85; vq. 22, 5500 a 77. **Méndez J. M. y Cía.:** Escevich, nt. 33, 10.850 a 79,70; n. 61, 23.950 a 75,30; vq. 23, 6260 a 76; La Agraria, n. 35, 14.550 a 73,40; Sol de Mayo, v. 32, 11.570 a 65,20; Diner, vq. 22, 7100 a 70; Verna, n. 22, 10.980 a 71; Sánchez, n. 26, 11.260 a 71,80; Jaureteche, n. 25, 13.200 a 68,90.

Nieva Edmundo: Langlitte, t. 20, 4180 a 70. **Nieva, Landa S. A.:** Maydo, vq. 21, 5440 a 80; San Graciano, n. 25, 11.390 a 73; Fite, t. 23, 4970 a 70; t. 22, 5190 a 84,50.

Oscamou y Cía.: Grillo, n. 23, 12.350 a 66.

Pryor e Hijo: Cresud, nt. 30, 10.990 a 72. **Patrón Costas L.:** Ledesma, vq. 23, 6350 a 69; Corbett, n. 30, 11.740 a 74,80. **Pucheu R. H.:** Maguire, n. 29, 12.820 a 73; Beraza, n. 27, 13.630 a 72.

Sola Guillermo: Garciarena, n. 50, 23.710 a 72. **Suc. Rodríguez Ignacio:** Gallo, n. 20, 12.600 a 67. **Salomone y Lima:** Estrugamou, n. 27, 12.170 a 72,50. **Santamarina e Hijos S. A.:** Santamarina, n. 20, 9340 a 72,50. **Sambrizzi E. y Cía.:** Schelotto, n. 37, 13.960 a 73; Aramburu, n. 23, 13.800 a 67; Galione, n. 21, 11.960 a 66,80; Alcalde, n. 26, 12.910 a 66,80.

Usandizaga Mario A.: La Graciana, vq. 23, 5570 a 84; vq. 22, 5200 a 75; Cavilla, vq. 30, 5030 a 75,80; Cabrera, n. 23, 11.260 a 72.

Véiaz Angel y Cía. Ltda.: Lingua, n. 61, 35.050 a 66; Maggi, n. 22, 12.170 a 64; El Sargento, n. 23, 11.850 a 63,80; Borges, t. 38, 8530 a 83; San Jacinto, n. 51, 27.510 a 65; Ferrere, n. 29, 11.460 a 74; Pullhesen, n. 30, 12.990 a 64,50; Bosi, n. 22, 10.700 a 72,20; Selva, n. 22, 8780 a 61; Parera, vq. 24, 6050 a 90; Zerboni, n. 25, 12.610 a 65,50; Sangronis, nt. 28, 8420 a 72; nt. 27, 7830 a 72; Cañuteros, n. 23, 11.750 a 69,50; Gerena, nt. 43, 15.240 a 76,50; Ramoz, n. 27, 13.000 a 72,40; Cartechini, vq. 40, 9890 a 72; Pugnaloni, n. 28, 11.580 a 73,50; Pampas y Haciendas, vq. 38, 10.640 a 68; Moralejo, nt. 20, 7070 a 70.

Gomegar S. A.: Keloia, 20, 2060 a 141; San Diego, 30, 3180 a 141; Márquez, 32, 3920 a 139; 37, 3770 a 138; Fernando, 27, 2980 a 138; 19, 1590 a 139; Rossia, 27, 3150 a 140; 20, 1860 a 135; Capaidi, 18, 2120 a 137. **Goglino, Carlos Esteban:** Micconi, 20, 2120 a 141; 42, 4950 a 135; 20, 2240 a 134; 22, 2960 a 133.

Hijos de Miguel Castellar y Cía.: Iztueta, 22, 2890 a 136.

Lalor S. A.: Magnasco, 50, 4950 a 142,40; 60, 6000 a 142,40; Campion, 25, 2800 a 142,20; 25, 3890 a 130,50; 18, 2910 a 83,50; Lazzari, 55, 5600 a 141,40; Zabaleta, 47, 4360 a 139,80; 47, 3640 a 129,90.

Maure, Iturraide y Cía.: Noziea, 21, 2100 a 141,50; Cicarelli, 20, 2200 a 140; 23, 2870 a 138; 20, 1840 a 135; Cappellino, 21, 2760 a 139; 17, 11.000 a 130; Llobell, 40, 4300 a 138; 30, 2860 a 138; 20, 2570 a 135; Fiorello, 24, 3180 a 136.

Sucesión Rodríguez Ignacio: Marziali, 20, 2090 a 142,50; 22, 2320 a 142,50; 20, 2030 a 136; Sariega, 40, 4750 a 136; Demarque, 28, 3070 a 138; Sosa, 50, 5650 a 134; Tulliani, 50, 6460 a 140; 23, 3430 a $ 135.

Usandizaga, Mario A.: Cesano, 30, 3800 a 142; Bianco, 20, 2060 a 135; 21, 3010 a 115; 23, 3860 a 92; 28, 3390 a 131; Burdella, 44, 5780 a 134; Carucci, 60, 6390 a 140; 18, 2250 a 135; 24, 2990 a 125; Guerrero, 33, 3830 a 140; 22, 2030 a 133; 25, 2520 a 117; Mortigliengo, 32, 3580 a 140.

Vázquez, José Ignacio S. A.: Marziali, 22, 2300 a 141; La Martona, 31, 3100 a 142,90; 20, 2410 a 141; Sellart, 22, 2370 a 143,40; 21, 2380 a 140,30; 31, 3110 a 137; De Forester, 25, 2390 a 142; Villa, 27, 3150 a 142; 31, 3230 a 138,80; Mininno, 31, 3700 a 141; Calutti, 23, 2450 a 140,20; 25, 2140 a 139,80; 27, 3130 a 139; 20, 2590 a 138,40; Luengo, 20, 2360 a 139,80; Zagaglia, 20, 2170 a 138; Vadela, 34, 3550 a 136,80; Carballo, 55, 9200 a 120; Estrada, 40, 2050 a 90. **Véiaz, Angel y Cía. Ltda.:** Ferasin, 27, 3130 a 135.

Los ovinos en Avellaneda

Mejoraron los precios de ayer

No obstante ser semejante la oferta de ayer con respecto a la registrada el martes las operaciones se efectuaron con buena disposición compradora por la mayor actividad de los distintos sectores, condición para que las cotizaciones reaccionaran y así pudieran anularse las últimas pérdidas.

En particular, los corderos livianos de buena clase y estado observaron preferentes precios, mientras que en los demás casos los niveles alcanzados fueron de estimación razonable, principalmente en los lotes de esmerada preparación y buen cuero y lana.

COTIZACIONES MAXIMAS

Los mejores precios por lotes de base fueron los siguientes: capones a 2250 pesos por 52 animales con un peso promedio de 58 kilogramos; ovejas a 2270 por 75 de 60; borregos a 2080 por 200 de 42; corderos a 1670 por 119 de 33, y carneros a 2320 por 21 de 67.

Entraron 24.126 animales lanares. Compraron los siguientes frigoríficos: Armour 2707, CAP 2467, Subga 10.116. Total: 15.290. Abastecedores 9819. Muertos en el mercado 13. Total vendido: 25.109, o sea 1347 borregos, 17.050 corderos, 5377 ovejas, 257 capones y 178 carneros. Sin vender 1193 animales contra 2189 de la víspera.

Entraron 6 vagones por los siguientes ferrocarriles: Gral. Roca 3 y D. F. Sarmiento 3. Camiones directos 96 y en combinación 4.

Los precios extremos fueron:

Borr. más 36 kgs. .	$ 1730 a 2080	
,, liv. gordos	,, 1600 ,, 1700	
,, consumo	,, 1220 ,, 1350	
Cord. más 30 kgs. .	,, 1480 ,, 1670	
,, liv. gordos	,, 1220 ,, 1620	
,, consumo	,, 680 ,, 1310	
Cap. más de 55 kgs. .	,, 2250	
,, liv. gordos	,, 2000 ,, 2220	
Ovej. más de 55 kgs. .	,, 2000 ,, 2270	
,, liv. gordas	,, 1420 ,, 2000	
Carneros consumo . . .	,, 1710 ,, 2320	
Hacienda conserva . . .	,, 700 ,, 1560	

Ventas de ayer, base 100 cabezas.

Alzaga, Unzué & Cía.: Alzaga, 290 cor. a 1300 pesos y 270 a 1270; Guazzone, 140 cor. a 1480; Giribone, 100 cor. a 1220 y 124 a 1330. **Arancedo & Cía.:** Bosch, 100 cor. a 1620 y 150 a 1460; Casetta, 120 cor. a 1290 y 130 a 1000. **Arancet, P. e Hijos:** Blanco, 134 cor. a 1210 y 186 a 1440; Gougy, 295 cor. a 1300 y 205 a 1020; Alvarez, 181 cor. a 1430 y 182 a 1490. **Arrese, Massola & Cía.:** Aguirre, 136 cor. a 1600; Ovide, 132 cor. a 1400; García, 150 cor. a 1340. **Asoc. de Coop. Argentinas:** Robilotte, 128 cor. a 1550. **Azcona, C. A. & Cía.:** La Sofía, 114 ov. a 1660.

Berardi & Cía.: Gaztambide, 235 cor. a 1520 y 260 a 1500; Fiorucci, 300 cor. a 1480.

Capdevielle, Kay & Cía.: Dimeo, 310 cor. a 1100; Gerar, 224 cor. a 800 y 217 a 1000; Tamagnone, 193 cor. a 1570. **Casa Mazzino:** Fossatti, 164 cor. a 1500. **Colombo y Magliano:** Cuburu, 120 cor. a 1450; André, 116 ov. a 1880; Maisonave, 114 ov. a 2050; Arreche, 323 ov. a 1820; Vega, 557 cor. a 1580; Cuesta, 119 cor. a 1670; Vassolo, 177 cor. a 1510 y 127 a 1200; Giorgi, 219 cor. a 1450; Diribarne, 152 ov. a 1990; Don Francisco, 160 cor. a 1660 y 220 a 1550.

Ferias Ganaderas Unidas: Mendel, 120 cor. a 1200; Guarini, 100 ov. a 1980. **Fossatti Mercados:** Las Praderas, 156 bor. a 1800; El Silencio, 180 cor. a 1350.

Gibson Hnos.: Alzaga, 100 cor. a 1390 y 145 bor. a 1600; La Prosperidad, 232 cor. a 1510. **Goñi, I. y Hnos.:** Los Chañares, 200 cor. a 1500.

La Agrícola Ganadera: Azcue, 145 cor. a 1400; La Catalina, 180 cor. 1430; Solari, 162 cor. a 1460; Schang, 165 cor. a 1240. **Lalor S.A.:** Churruch, 118 cor. a 1600 y 100 a 1490; Carreras, 200 cor. a 1430, 200 a 1360 y 199 a 1310; Urruti, 105 ov. a 1420 y 165 a 1340. Dates, 205 cor. a 1440; Daffis, 100 cor. a 1400. **Lanusse, Pedro y Antonio:** Etcheto, 116 ov. a 1450 y 111 a 1300; Indisna, 110 cor. a 1550, 170 a 1600, 110 a 1580 y 110 a 1600; López, 120 cor. a 1340; Treboiares, 200 bor. a 2080; El Vinocho, 145 cor. a 1470 y 114 a 1270; Zubiri, 140 cor. a 1400; Duche, 103 ov. a 1390; Lavecchia, 137 cor. a 1590; Tatita, 149 cor. a 1630 y 100 a 1450.

Mendizábal, A. J. & Cía.: Repetto, 204 cor. a 1640; Sant Oraa, 155 cor. a 1600; Bautell, 110 bor. a 1800. **Méndez, J. M. & Cía.:** Miguel María, 165 cor. a 1320.

Suc., L. T. Balbiani: Fernández, 245 cor. a 1440.

Véiaz, A. & Cía.: Pueyrredón, 170 cor. a 1600; Salvo, 109 cor. a 1420; Arbelbide, 114 cor. a 1540; Soleio, 120 ov. a 2100 y 315 cor. a 1400; Hill, 135 cor. a 1400; Prados, 280 cor. a 1500; Louge, 106 ov. a 1400; Alberdi, 102 cor. a 1280; Expor

AVELLANEDA
Ayer recibimos y vendimos 2.880 LANARES en consignaciones "DIRECTAS"
CONSIGNE UD. TAMBIEN A PEDRO y ANTONIO LANUSSE

ZONA NECOCHEA
VENDO 500 ó 1000 Hás.
Próx. a pavimento.
Fac. a 2 años
Córdoba 1504, 2º, C
42-5338 de 14 a 18 hs.

VENDEMOS
FRIGORIFICO - FABRICA DE EMBUTIDOS, CHACINADO, etc.
Cerca ciudad de CORDOBA, extraordinaria ubicación frente a ruta pavimentada. Edificio muy bueno con 800 mts. cubiertos; con todas sus maquinarias e implementos, escritorios, etc. Zona de grandes invernaderos de cerdos.
Precio total $ 18 millones
Damos facilidades. Títulos perfectos, sin gravámenes
INFORMES:
MAURE ITURRALDE S.C.A. S.R.L.
Lavalle 1454 - Buenos Aires

Notóse desinterés para los porcinos

A pesar de que las transacciones de porcinos de ayer se concretaron nuevamente en base a ofrecimientos limitados la demanda, dando muestras de reducida necesidad en completar faenas, actuó desinteresadamente y abonó en consecuencia precios inferiores a los del martes. El desinterés de la plaza se acentuó en el caso particular de los lotes generales, inferiores y toda la producción con escasa sanidad, que costó colocar. Se llegó a los máximos de 143,10 y 126,50 pesos el kilogramo en capones y chanchas, contra los del martes, que fueron los de 145,20 y 134 pesos el kilogramo.

Entraron 3842 cerdos, que sumados al remanente de 258 elevó el total en oferta a 4100, de los cuales 79 quedaron sin vender.

Compraron los usuarios del Lisandro de la Torre 726, para matar afuera 2985 y con guía de invernar 74, llevando el frigorífico Wilson un total de 236 cabezas. Las cotizaciones fluctuaron desde un mínimo de 90 a un máximo de 143,10, en tanto que por chanchas se abonó hasta 126,50 pesos el kilogramo.

Ventas de ayer, base 18 cabezas:

Asociación de Coop. Argentinas: Trejo, 29, 2740 kilogramos a $ 127 por kilo.

Comercial Ganadera, Cauzani, 23, 2540 a 140; Brizzio, 20, 1870 a 131; 27, 2160 a 125. **Crespo y Rodríguez:** Arriola, 30, 2150 a 140; 18, 2050 a 136; Zagaglia, 19, 2070 a 138. **Colombo y Magliano:** Borio, 21, 2010 a 131,50; Orizi, 22, 2460 a 143,10; 23, 2330 a 139,20; Tadeli, 26, 2240 a 132,50; 27, 2690 a 140; Orizi, 21, 2150 a 141; Serrani, 27, 3130 a 140,90; Felices, 30, 3080 a 140,80; 21, 2620 a 139; 40, 3500 a 133,20; Paulelli, 28, 3670 a 130; Mastantuano, 22, 2170 a 140; Raies, 26, 2690 a 138; 28, 2400 a 130; Tancredi, 25, 2550 a 129,50; Munaio, 26, 2540 a 137; Bottero, 58, 6500 a 115.

Daró y Rodríguez Hnos.: Del Basto, 35, 3090 a 138. **Damiani y Pujol:** Zanini, 18, 3550 a 85.

Federación Arg. de Coop. Agrarias: Forconi, 24, 2430 a 138; 20, 1630 a 130; Benochio, 22, 2600 a $ 140.

Una central de energía eléctrica con aporte alemán

FRANCFORT, 16 (Reuter). — La firma alemana Aeg-Telefunken construirá una central de energía eléctrica de turbina a vapor en la ciudad de Necocea, Argentina.

La firma de referencia expresó en esta ciudad que ha recibido un compromiso en firme de DEBA (Dirección de Energía de la provincia de Buenos Aires) con sede en la ciudad de La Plata, para construir la planta que consistirá de dos unidades que suministren 70 megavatios cada una.

La obra, cuyo costo no ha sido revelado, será realizada en un plazo de 30 meses.

Mercado de Hacienda a Término de Bs. As.

Novillos	Ajuste	Clausura Comp.	Vend.
Liniers Liv.			
Noviembre ...	71.—	70,50	71,50
Diciembre ...	71.—	70,50	71,60
Enero	71,60	71.—	72,20
Febrero	72,30	71,60	73.—
Marzo	73,30	72,60	74.—
Abril	—	73.—	—
Disponible ...	72,50	—	—
Liniers-Pes.			
Noviembre	69,50	69.—	70.—
Diciembre ...	69,60	69.—	70,20
Enero	70,80	70,20	71,50
Febrero	71,40	70,80	72.—
Marzo	72,30	71,60	73.—
Abril	—	—	—
Disponible	72.—	—	—

Mercado Argentino a Término de Ganado

Novillos	Ajuste	Clausura Comp.	Vend.
Liniers Liv.			
Disponible ...	73.—	—	—
Noviembre ...	69.—	69.—	70.—
Diciembre ...	69,30	69.—	70.—
Enero	70,50	70,30	71.—
Febrero	71,30	70,50	72.—
Marzo	73.—	71,50	74.—
Abril	—	—	—
Liniers-Pes.			
Disponible ...	72.—	—	—
Noviembre ...	69.—	68.—	70.—
Diciembre	69,30	68,50	70.—
Enero	70,50	70,30	71.—
Febrero	71,80	70,50	73.—
Marzo	72.—	71.—	74.—
Abril	—	—	—

Se operó ayer con firmeza en la plaza lanera

Dentro de un ambiente muy firme en general, siguió operándose en la plaza local de lanas, en volúmenes y variedad acordes con las pocas existencias y los aún aislados arribos que se registran pero con una demanda representada por numerosos compradores de la exportación y de la industria, que exteriorizaron excelente interés por todos los tipos disponibles, en calidades comprendidas entre buenas a superiores.

La actuación de los exportadores se hizo particularmente visible en la disposición que mostraron a encarar negocios con lanas de Buenos Aires, La Pampa y similares, ya se trataraa de envellonadas como de segundas esquilas largas y borregas, de los tipos cruzas finas, medianos y gruesos y muy especialmente con lotes de la nueva esquila. En todos los casos, los precios y las ofertas trascendidas, acusaron tono muy firme, debiendo destacarse la venta de una partida de la provincia de Buenos Aires, que una casa exportadora cotizó a 2550 pesos.

Las transacciones con lanas de origen patagónico se realizaron en las condiciones muy favorables imperantes, con predominio de actuación del sector de demanda de la industria local y con base muy firme en los valores, especialmente para las finas y primas de buena calidad.

Los compradores de cueros lanares continuaron actuando con buen interés y aplicando precios firmes. Un tono sostenido acusaron los valores logrados en las ventas de cueros secos de vacunos, en tanto que siguieron trascendiendo ofertas firmes para las diversas categorías de cueros salados de vacunos.

Lanas enteras — Patagones fina y prima nueva, 2000 kgs., a $ 2700. San Julián, cruza fina, 30.000 kgs., a $ 2500; idem, inferior, 17.000 kgs., de $ 1900 a 1950. Santa Cruz, cruza fina, 17.500 kgs., a $ 2500. Bs. As. Oeste, cruza fina, nueva, 4500 kgs., a $ 2550; idem, nueva, salpicada de semilla y roseta, 4000 kgs., a $ 2280.

Borrega — Bs. As. Oeste (a mitad de precio de lana vellón), cruza fina, nueva, 300 kgs., a $ 1275.

Barriga, pedazos — San Julián, 3000 kgs., a $ 1250. Santa Cruz, 1500 kgs., a $ 1250.

Barrigas — Patagones fina y prima, 200 kgs., a $ 900. Bs. As. Oeste cruza fina, 400 kgs., a $ 637,50.

Pieles lanares — Buenos Aires, cr. finos estación, 500 kgs., a $ 120; cr. finos semilludos, 200 kgs., a $ 65; lanares gruesos, estación, 700 kgs., a $ 95. Bs. As. Oeste, cr. finos estación, 1000 kgs., a $ 120; corto y pelado, 250 kgs., a $ 35; borregos, 300 kgs., a $ 70.

Cueros secos de vac., bec. y non. — 300 c. de $ 730 a 750.

Potros secos — 40 c., a $ 46.

Cerdas, colas, medias y cuartas — 150 kgs., a $ 9200.

Cerda de tuse — 100 kgs., a 3200 pesos.

Liebres — De Bs. Aires, verano y chicas, 1400 c., de $ 18 a 20.

Mercado de Hacienda de Rosario

ROSARIO. — A 717 cabezas ascendió la entrada de ayer en este mercado, donde la plaza operó sostenida con subas generales de precios. Las cotizaciones fueron: Novillos, $ 48 a $ 70,60; novillitos, $ 50 a $ 73,80; vacas, $ 34 a $ 57; vaquillonas, $ 32,80 a $ 80; terneros, $ 41,80 a $ 95, y toros y torunos, $ 46,20 a $ 52,10 el kilogramo en

Mercado de carnes de Londres

LONDRES, 16 (R). — Precios máximos y mínimos en Smithfield:

Carne vacuna: 1|2 res. escoc., de 29 a 35; 1|2 res. Irlanda del Norte, 29 1|2 a 29 1|2; 1|4 tras. enf. Yugoslavos, 32 a 36, y 1|4 del. enf. yugoslavos, 22 a 24.

**

Avisos Clasificados

Propiedades y Viviendas

Propiedad Horizontal
(Departamentos)
Sección A-4 *Tarifa I*

VENTA

MAS DEL 50% A 9 AÑOS FINANCIADO POR EL

BANCO HIPOTECARIO NACIONAL

(CONTRATO GLOBAL Nº 95008)

Y LA COLABORACION FINANCIERA DE LA CAJA NACIONAL DE AHORRO POSTAL

con sólo el 9% int. anual s|saldos c|cláus. de reaj.

Y EL SALDO FINANCIADO POR LA EMPRESA HASTA EN

50 MENSUALIDADES c/ 12% int. anual s/saldos d/posesión

CON ENTREGA A SU DISPOSICION EN

SANTA FE 3401 esq. SALGUERO (Torre Minou)
Departamentos de 2 dormitorios, baño, living comedor y cocina-lavadero, c|serv. cent.

y con las mismas ventajas de próxima entrega en

CALLAO Y CORRIENTES (Edificio y Torre Ariel)
Departamentos de 1 6 2 dormitorios, living-comedor, baño y cocina-lavadero, con servicios individuales

Azulejos San Lorenzo en baños y cocinas
Cañerías de hidrobronce
Ascensores Acelco Westinghouse con memoria
Secador de ropa a gas en todos los departamentos
y muchos más detalles de confort y calidad

Proyecto y Dirección: MARIO ROBERTO ALVAREZ Y ASOCIADOS

VENDE **PAPEX S.A.** CORRIENTES 1769
SANTA FE esq. Salguero
CERRITO 146 - 1er. Piso

v.22

A PASOS AV. LAS HERAS 3500 EN PALERMO

Edificio en torre

DEPARTAMENTOS AL EXTERIOR
DE 2 Y 3 AMBIENTES

- Ascensores Otis
- Azulejos San Lorenzo de color hasta cielo raso en baños y cocinas
- Losa radiante
- Lavadero individual
- Cocheras optativas

Boleto	$ 172.000
15 mensualidades	$ 22.400 c|u.
Posesión	$ 172.000
El 31-12-70	$ 176.000
El 31-12-71	$ 176.000

Saldo en cuotas mensuales, incluído el 13 % interés, de

$ 32.804.-

FINANCIACION Y GARANTIA BANCARIA

PAUNERO 2755

ATENCION PERMANENTE EN OBRA

v. 20

AV. PUEYRREDON 1776

FINANCIACION 72 MESES

EDIFICIO DE CATEGORIA CON GARAJE

Departamentos de 2 y 3 Dormitorios

Hall, living-comedor, dormit. con amplios plac., baño completo y toil. con ducha azulejados a techo, offic. y cocina con muebles realizados en fórmica, dep. serv. con baño. Balcones frente y contrafrente

Boleto 10 o|o, Posesión 30 o|o, Saldo: 72 cuot. mens.

ACHAVAL Y CIA. Callao 1623 1º
Informes en edificio
10 a 12, 14.30 a 18.30

v17

TRIBUNALES

OFICINA - VIVIENDA

Departamentos de living-comedor, 1 y 2 dormitorios, baño y cocina completa. Calefacción por losa radiante, agua caliente central. Amplias medidas. Tres ascensores, azulejos de color hasta el cielo raso, incinerador de residuos, cerradura y portero eléctrico, subida de antena de TV y teléfono, guardabaúles. GARAJE

PRECIOS FIJOS E INAMOVIBLES
AMPLIA FINANCIACION

URUGUAY 750

Informes en obra de 10 a 12 y de 14.30 a 18.30
Everest Inmobiliaria, Av. Córdoba 347 - 6º — 31-3872 v17

BARRIO NORTE
MELO y BILLINGHURST

3 amb., calle, balcón, lavad., nuevo, $ 1.300.000 y fac. banc.

ARAOZ y BERUTI

Liv.-com., 3 dorm., baño y toil., depend., decorado, balcones, calle. Categ. $ 4.400.000 y facil.

ARAOZ y FRENCH

Liv.-com., 3 dorm., baño y toil., depend., $ 3.400.000 y facil.

BOTANICO

Piso gran categ., liv com., con terrazas privadas, balcones, com, diario, 3 dorm., 2 baños compl., toil., recep., tot. decorado, dep., Externo. $ 7.000.000 y facil.

AV. LIBERTADOR

Fte. pza., jardines. Pisos gran categ., liv. y comed., con balc., 3 dorm., 2 baños, amp. depend., baul. indiv., gje optativo. Desde $ 13.900.000, con facil.

J. MONTOREANO
42-3929 — 42-3877

AV. LIBERTADOR CAVIA 3075

Entre Gelly y Castex
Ultimos Disponibles

Palier indiv., living - comedor, 3 dorm., baño, toilette office, cocina, dep. de serv., agua caliente central, losa radiante, pisos roble, balcón terraza

GARAJE OPCIONAL
Financiación a 12 años
Entrega inmediata

ADMINISTRACION URIBURU
José E. Uriburu 1243
84-2829 - 80-8523

GUILLERMO A. PEÑA Y HNO. S. A.

PERU 631 De 11 a 18 Hs. 30-2521/29

DEPARTAMENTOS A ESTRENAR

PARAGUAY 783

A 1 cuadra de Córdoba y Florida. Departamentos de 2 ambientes serv. indiv. Precio fijo. Visítese incl. Sáb. y Dom. de 10 a 17 hs. Entrega inmediata.

AUSTRIA esq. VTE. LOPEZ

Sobre jardines plaza Mitre y Francia a una cuadra de Av. Libertador y Las Heras. PISOS CON 2 COCHERAS. Hall, living-room, comedor, terraza, 4 dormitorios, 2 baños y toilette, amplias dependencias de servicio. Visítese de lunes a sábado de 10 a 13 y de 14 a 17 horas

PARANA 1219

Departamentos de 2 y 4 dormitorios, living, comedor, 2 baños, toilette, office, cocina, lavadero, amplias dependenc. de serv., calefacción por losas radiantes, gran balcón. En construcción. COCHERA.

PARANA 1223

Frente a la plaza Vicente López. Departamentos de 3 dormitorios, living, comedor, escritorio, baño y toilette, office, cocina, lavadero, habitación de servicio, 2 ascensores principales, balcón, calefacción por losas radiantes. Con cochera EN CONSTRUCCION.

PUEYRREDON 2261

A 2 CUADRAS DE PLAZA FRANCIA y AV. LIBERTADOR, a metros de Av. Las Heras. Magnif. pisos de amplio living-comedor, 2 dormitorios, baño y toilette. Gran balcón a la calle. Palier privado. Grandes placards. Precio fijo e inamovible

CONGRESO - H. YRIGOYEN 1343|9

Para oficina o vivienda, amplios ambientes divisibles con baño, cocina o kitchenette. Precio total $ 2.300.000: $ 230.000 boleto, $ 116.000 posesión y saldo en 70 cuotas. En 9º y 10º piso, 2 ambientes. Visítese.

CERRITO 520

Entre Lavalle y Tucumán, frente a Av. 9 de Julio. Departamentos de hall, living-comedor, 1 y 2 dormitorios, baño y toilette, habitación de servicio, office, cocina, y lavadero. Facilidades.

CABILDO 3092

Esquina IBERA. Departamentos de 1 y 2 ambientes, con ventanales y balcón terraza, 2 ascensores. En construcción.

PERU 1350

Entre Garay y Cochabamba. Departamentos de Liv.-comedor, 1 y 2 dormitorios, cocina y baño completos. En construcción.

ARCOS 2400

Esq. Blanco Encalada. Living-comedor, 2 dormitorios, balcón, baño toilette, cocina, amplios placards. En construcción, próxima entrega. Todos los ambientes al exterior. Facilidades.

OLLEROS 2376

Pisos de categoría, living y comedor, 1 y 3 dormitorios, dep. de serv., cochera. Entrega inmediata.

SANTA FE 1618

Living-comedor, 1 y 2 dormitorios, escritorio o hab. de servicio, cocina, baño, toilette, balcón.

GUILLERMO A. PEÑA Y HNO. S. A.

PERU 631 De 11 a 18 Hs. 30-2521/29

v17

BANCO SHAW

FINANCIA DEPARTAMENTOS
AHORA AL 13 %

BELGRANO

CIUDAD DE LA PAZ 1923
Semipiso con palier privado. Living-comedor, 2 dormitorios y dependencias. Proyecto y Dirección: Arqs. Caputo-Malamud-Raskovsky ENTREGA: INMEDIATA.

O'HIGGINS 1722
Living-comedor, y 2 y 3 dormitorios, con dependencias y cocheras. Proyecto y Dirección: Ing. Mario César Bliezker. ENTREGA: DICIEMBRE 1968.

AGUILAR 2190
1, 2, 3 y 4 ambientes. Proyecto, Dirección y Construcc. Spivak Konterilnik S.C.A. ENTREGA: FEBRERO 1969

MOLDES 2681
3 últimas unidades de 2 ambientes, 18 % posesión. Saldo en cuotas. ENTREGA INMEDIATA.

ALMAGRO
H. YRIGOYEN 4099 esq. TREINTA Y TRES
3 ambientes con dependencias y 2 amoientes. Proyecto y dirección: Ing. Carlos A. Pusteinik ENTREGA INMEDIATA

BARRACAS
ARISTOBULO DEL VALLE 1599 esq. ISABEL LA CATOLICA
A metros de Av. Montes de Oca, 2 y 3 ambientes Proyecto: Ing. Civil Horacio Katz-Josua Ridelener Dirección: Ing. Civil Horacio Katz Atención diaria en obra ENTREGA: INMEDIATA.

FLORES
BOGOTA 2340
2 y 3 ambientes Proyecto, Dirección y Construcción: Ing. Gino B. Rissetto Arq. Osvaldo A. Trionfetti ENTREGA: DICIEMBRE 1968

VILLA CRESPO
J. Ramírez de Velazco 824
1, 2 y 3 ambientes. Proyecto, Dirección y Construc. Ing. Civiles Goldszer-Zimerman ENTREGA: DICIEMBRE 1968

BARRIO NORTE

PEÑA 2585
3 ambientes, baño, toilette, lavadero. Empresa Constructora H. A. Tenaglia e Hijos S.C.A. ENTREGA INMEDIATA

ECUADOR 1539
Semipiso, living-comedor, 3 dormitorios y dependencias. Proyecto y Dirección: Arqs. Berdicevschi - Migelson - Schevach. ENTREGA: DICIEMBRE 1968

URUGUAY 971/73
1, 2 y 4 ambientes en dúplex. Proyecto y Dirección: Arq. Carlos M. Estevan. ENTREGA: MARZO 1969

CABALLITO
ACOYTE 196 esq. NEUQUEN
Living-comedor y 2 dormitorios. Proyecto y Dirección: Arq. Mario Roberto Alvarez Ing. Isaac Paleico ENTREGA: INMEDIATA.

CACHIMAYO 259
2 Y 3 AMBIENTES Proyecto y Dirección: Ing. Juan J. Coduri. ENTREGA: JULIO 1969.

PALERMO
AV. LUIS MARIA CAMPOS 301 esq. AREVALO
2 y 3 ambientes Proyecto y Dirección: Ing. Civil Osvaldo D. Giúdice Ing. Civil Francisco M. Mora ENTREGA: INMEDIATA.

SALGUERO 2410
Pisos de 3 ambientes, con dependencias. Proyecto y Dirección: Ing. Civil Ricardo Duchini. Ing. Civil: Alberto Longinotti. ENTREGA: MARZO 1969.

PARQUE PATRICIOS
GRAL. URQUIZA 2126
3 ambientes Proyecto, Dirección y Construcción: Ing. Harari, Nahón y Sigal ENTREGA: NOVIEMBRE 1968

CHACARITA
CHARLONE 660
2 y 3 ambientes, 10 % boleto. Saldo totalmente en cuotas. Proyecto y Construcción: Tabano S.C.A. Director de Obra: Ing. Civ. Alfredo T. Bernardini. ENTREGA SEPTIEMBRE 1969.

ATENCION EN OBRA INCLUSIVE SABADOS Y DOMINGOS

PRECIOS FIJOS E INAMOVIBLES
DEPARTAMENTO INMOBILIARIO
SARMIENTO 355 31-6271 De 12 a 17.30 horas

v18

AV. LAS HERAS 2145

EN CONSTRUCCION - ENTREGA MARZO 1969

Departamentos de gran categoría (medios pisos), con palier individual, entrada principal y de servicio, amplio living-comedor con balcón corrido, dos dormitorios con plac. completos, baño, toilette, cocina con mesada de mármol de Carrara y comedor diario o habitación servicio. Lavadero individual, Lujoso hall de entrada, contrafrente con jard., calefacción central, agua caliente individual, electroportero, antena TV colectiva y cableado telefónico instalados. Precio fijo. Diversos planes de financiación hasta en

120 CUOTAS

Visite departamento terminado
de 10 a 13 y de 15.30 a 19.30 hs.

D'ELIA S.A.

CORDOBA 1525 - 9º 44-3985

v20

Totalmente en Cuotas

EDIFICIO DE CATEGORIA

JUNCAL 1304 Y TALCAHUANO 1289

Ultimos departamentos

Living-comedor, 1, 2 y 3 dormitorios, baños, off., cocina, con y sin dep. de serv., garaje optativo.

Boleto	$ 220.000
30 cuotas desde boleto	$ 38.669
Posesión: Marzo 1969	$ 220.000
Saldo en cuotas bancarias mensuales después de de la posesión	$ 37.852

Intereses Incluídos

Todos los departamentos tienen:
Placards revestidos, azulejos decorados y de color San Lorenzo, calefacción por losa radiante, agua caliente central, portero eléctrico y demás detalles de confort

Consúltenos

Vendedor en obra todos los días de 9.30 a 18.30 hs.

BARLAY S A C I F I.

Av. del Libertador 7400 — 70-4783, 5100|5200|5484

EMPRESA CONSTRUCTORA
FRANCISCO NATINO E HIJOS S.R.L.

v18

¡UNO Y UNO SON DOS!

EN CONSTRUCCION

Arqts.: E. Casado Sastre y Hugo Armesto

HIPOLITO YRIGOYEN 2040

2 AMBIENTES CON COCHERAS OPTATIVAS
A UNA CDRA. DE RIVADAVIA Y SUBTE CONGRESO

BOLETO ..... $ 345.000
DESPUES: (Todo en cuotas de) $ 30.000

Visitar todos los días en obra

CABELLO Y EL LAZO

FRENTE A PLAZA LAS HERAS

3 y 4 ambientes. Extraordinarios detalles

LOCALES

BOLETO DESDE ..... $ 556.000
RESTO EN CUOTAS

Informes: SUIPACHA 472, 4o. PISO, OF. 405
392-6723 46-6403

CREDITO BANCARIO ACORDADO A 10 AÑOS
PLAZO CON EL 13 o|o DE INTERES

PROMOTORA PUBLICITARIA PENTAGONO S.R.L.

v.18

A

JUNIN 1480/88

Próximo Avdas. Callao-Las Heras-Santa Fe

DEPARTAMENTOS DE: Hall, living - comedor, 1, 2 y 3 dormitorios, con y sin dependencias de servicio

Boleto	$ 199.000
7 cuotas mens. c/u.	$ 36.000
Posesión	$ 269.000
El 30|1|70	$ 180.000,—
El 30|7|70	$ 180.000,—

SALDO EN HIPOTECA BANCARIA
EN CUOTAS MENSUALES, INCLUIDO
EL 13 % DE INTERES C|U. DE

$ 37.129

Atención permanente en obra
y además en:
SOLFINA S. A. y A. P. BURS S. C. A. PARANA 140, 2º piso, T. E. 35-8168 y 9759

v17

BANCO FRANCES DEL RIO DE LA PLATA
RECONQUISTA 199
Vende - Financia - Administra

SANTIAGO DEL ESTERO 336

Ahora con el 13 % de interés sobre saldos
A metros de Avenida Belgrano y Av. 9 de Julio
5 % al Boleto - 15 % en 16 cuotas sin interés
10 % Posesión - 70 % en 144 cuotas

Deptos. todos proyectados al exterior, de living-comedor, 1 y 2 dorm., baño-cocina compl., azulejos San Lorenzo de color hasta el cielo raso, parq., carpint. metálica corrediza, cañería de bronce, balcón, portero eléctr., calef. y agua caliente indiv. DOS ASCENSORES OTIS — GASTOS REDUCIDOS

ENTREGA: SEPTIEMBRE 1969
Atención en Obra

Construye TOTESCO S. A.
Informes: MORENO 1300 - CAPITAL

v18

BANCO SUPERVIELLE SOCIETE GENERALE

Oficina de Propiedades: San Martín 150

CHARCAS 2779

casi esq. Anchorena
Subte. est. Agüero y 1 cuadra Av. Santa Fe

Excelentes departamentos de: living-comedor (6,60x3), 1 dormitorio con placard, balcón, servicios individuales
Gastos ínfimos. Categoría. Solamente 2 por piso

POSESION: DICIEMBRE 1968

PRECIO TOTAL DESDE: $ 3.400.000

A PAGAR EN 130 MESES

SOLAMENTE 5 % AL BOLETO Y
15 % CON POSESION INCLUIDA

Informes diariamente en obra, de
10 a 13 y de 14 a 17.30 hs., y en

POCAR S.A.
EMPRESA CONSTRUCTORA
Rivadavia 717, 5º piso 34-8996-8713, 30-3190

v18

AVDA. SANTA FE 5323

MARIO BRAVO 1294

1, 2 y 3 ambientes de gran calidad

SIN CUOTAS POSESION
SIN REFUERZOS - SIN SEMESTRES
SIN ANUALIDADES

VISITE EXPOSICION EN OBRA
Ejemplo: 2 AMBIENTES

PRECIO desde	$ 2.990.000
SEÑA	„ 20.000
BOLETO	„ 159.400
40 CUOTAS de	„ 29.900

Saldo en cuotas, incluído interés, de

$ 28.788

¡CONSULTENOS! Tenemos departamentos en 20 edificios, en diferentes ubicaciones y comodidades, desde terminados a recién comenzados, y trataremos de amoldarnos a sus necesidades y presupuesto

Atención obras: martes a dgos. incluso, 10-13 y 15-18 hs.

NOGOYA S.A. MAIPU 859, 10º Piso
392-5748/3707/6936
ISIDORO NATANSON Ing. Civil Horario: 9 a 19 horas

v17

AV. RIVADAVIA 5908

esquina PUAN

Excepcionales deptos. de gran categ. Liv.-com. c|balcón, pisos roble Eslavonia, 2 dor. ampl. c|placards, coc.-comed. dirio, c|revest. azulej. y plást. "Santas", pisos Pegulán, piletas acero inox. c|mesada mármol Carrara y muebles colgantes y bajos c|escobero; baño princ., artef. nueva línea broncería de lujo, lav. cub. cerrado y azulej., bauleras indiv., dep. serv. Calef. central, agua caliente indiv. Antena TV, colect. cableado, teléf. instalado. Detalles de gran jerarquía y calidad. Entrega Julio 1969. Todos los ambientes al

EXTERIOR

Amplios planes de financ. con hasta

120 CUOTAS

Puede visitarse todos los días un depto. TERMINADO, de 10 a 13 y de 15.30 a 19.30 hs.

D'ELIA

CORDOBA 1525 - P. 9º 44-3985

OTRAS OBRAS CON ALGUNOS DEPTOS. AUN EN VENTA
RIVADAVIA 5224 (3 DORM.)
RIVADAVIA 4320 (2 DORM.)
SANTA FE 4462 (2 DORM.)
ROSARIO 731 (1 AMB.)

v.20

OFERTAS DE DEPARTAMENTOS

LISTOS PARA OCUPAR

PALERMO
BONPLAND alt. 1700. Dpto. chiche, 2 ambientes, buena cocina y baño. Placard. Muy buen precio y condiciones.

ZONA SUR
AV. ENTRE RIOS alt. 1000. DOS ULTIMOS DEPARTAMENTOS, 12º piso al frente: 3 dormit. y liv|com., buena cocina y baño con revestimiento integral en San Lorenzo. Gran balcón terraza y...

5o. PISO
Liv. comed. y 1 dormit. Buen placard. Baño y cocina. Revestimiento integral en San Lorenzo. Sólo 50% contado. Saldo en cómodos pagos.

COGHLAN
A 1 cuadra Estación y 2 de Luis M. Drago. Muy buen departamento con hermoso balcón terraza de 25 m2. Vista panorámica. Liv.-comed. y 2 dormit. 60 meses y 50% contado.

ENLACE "INMOBILIARIO"
T.E. 46-7673
Avda. Corrientes 485, 9º

v17

BARRIO NORTE

LAS HERAS 2348 Y PUEYRREDON

Departamentos de living-comedor, 1 y 2 dormitorios, 3 ascensores, calefacción por losa radiante, agua caliente individual, portero eléctrico y portephon, azulejos San Lorenzo, bauleras generales

BILLINGHURST 1663

A 1 CUADRA DE AVENIDA SANTA FE

Departamentos de living-comedor, 1 y 2 dormitorios, servicios individuales

FINANCIACION BANCARIA
11 AÑOS DE PLAZO

ATENCION EN OBRAS:
Martes a viernes, de 14 a 19 horas
Sábado y domingo, de 10 a 19 horas

v.17

Propiedad horizontal
VENTA

NECESITA MUDARSE
en 60, 90 ó 120 días?
Vea nuestras excepcionales ofertas
AV. BELGRANO 2379 — C. ARENAL 1635
BME. MITRE 2061 — CAMARGO 318
Departamentos de 1, 2 y 3 ambientes
Ejemplo: 2 AMBIENTES

PRECIO desde	$	2.890.000
SEÑA	,,	20.000
BOLETO	,,	210.000
90 DIAS	,,	250.000
6 SEMESTRES DE	,,	90.000

Saldo en cuotas, incluído interés, de
$ 30.350
EDIFICIOS LISTOS PARA ESCRITURAR
SE ACEPTAN CREDITOS
Atención obras: martes a domingos incl., 10-13 y 15-18 horas
NOGOYA S.A. MAIPU 859, 10º Piso 392-5748/3707/6936
ISIDORO NATANSON Ing. Civil Horario: 9 a 19 horas
v17

EDIFICIO EN TORRE
SEMIPISOS CON COCHERA OPTATIVA
AMPLIO LIV.-COM., 3 DORM., BAÑO y TOILETTE AMPLIA COCINA, HAB. SERV., DEP. SERV., AMPLIO BALCON, ULT. PISOS CON VISTA AL RIO
TRIUNVIRATO 4053
Entre Pampa y Donato Alvarez
PRECIOS DESDE: m$n. 6.600.000

AL BOLETO	$	660.000
POSESION: NOVIEMBRE 1968	,,	1.320.000
40 CUOTAS MENSUALES DE	,,	66.000
A 1, 2 y 3 AÑOS DE POSESION	,,	660.000

RECOMENDAMOS VER EL EDIFICIO EN TERMINACION PARA APRECIAR UNA CONSTRUCCION FUERA DE SERIE
Mayólica S. Lorenzo de color hasta cielo raso en cocina y baño, artefactos de color. Pisos de Parquet Eucaliptus. Carpintería metálica. Puertas ilustradas. Amplios placards totalmente equipados. Calefacción individual por losa radiante. Agua caliente individual. 2 ascensores. Portero eléctrico. Guardabaúles individuales. Lujosa entrada
PEREZ ARTASO
Lavalle 1646, 6º piso — 9.30 a 19.30 hs. v17

BELGRANO
O'HIGGINS 1563
DEPARTAMENTOS DE CATEGORIA CON GARAJE
EN MODERNO EDIFICIO EN TORRE
Planta tipo del 1o. al 8o. piso: Living comedor, 2 dormitorios, escritorio, baño, toilette, cocina, office, lavadero y dependencias de servicio. Living room, comedor, tres dormitorios, dos baños, cocina, lavadero y dependencias de servicio, palier ind. En 9o. y 10o. piso: Mangníficos dúplex.
Servicios individuales de agua caliente. Calef. por losa radiante
PRECIOS FIJOS E INAMOVIBLES
LIBRE DE COMISION DESDE:
10 % A LA FIRMA DEL BOLETO
5 % A LOS 90 DIAS
5 % A LOS 120 DIAS
10 % A LA POSESION (FEBRERO 1969)
70 % EN 8 AÑOS CON INTERES BANCARIO
Atención en obra: días hábiles, de 9.30 a 12 y de 14 a 17.30 Sábados, de 9.30 a 12 horas y de 14 a 17. Domingos, de 10 a 12.30 horas
PROPIETARIA
CAJA DE JUBILACIONES DEL PERSONAL DEL
BANCO DE LA PROVINCIA DE BUENOS AIRES
VENTAS: Oficina de Propiedades, Bernardo de Irigoyen 986|88, 1er. piso, Capital, de 12 a 18 horas. — T. E. 28-1205
v17

A BARRIO NORTE
QUIRNO COSTA 1273
(Casi esq. Charcas 2600)
(2 s. Sta. Fe-Pueyrredón y subte)
2 y 3 AMBIENTES

Boleto	$	175.000
8 cuotas mens. c|u. ...	,,	24.875
Posesión (31|3|69) ..	,,	175.000
En 6 semestres a partir de la posesión	,,	525.000
144 cuót. mens. c|u.	,,	33.500
(Incluido intereses)		

PALERMO
CHARCAS 4181
(a 2 cuadras Santa Fe y subte)
2 y 3 AMBIENTES

Posesión (30 días) ..	$	525.000
En 6 semestres a partir de la posesión .	,,	525.000
144 cuotas c|u.	,,	33.370
(Incluido intereses)		

PRECIO FIJO E INAMOVIBLE
Atención en obras: todos los días, incluso Sábados y Domingos de 9 a 12.30 y de 15 a 18 horas
MADINICO S.C.A.
RIVADAVIA 2868, piso 4 (A o D) — T. E. 88-3841 y 89-6028
v18

A COMPAÑIA ARGENTINA DE INMUEBLES S. A.
VIAMONTE 610, P. 1º
392-6665/5950

SOLER 3502
Pronta terminación, 3 dorm., living, comedor, 2 baños, toilette, terraza cubierta, comedor diario, garaje, dep. de serv., todo externo, portero eléctrico.

MALABIA 2545
Frente al Botánico, 2 dorm., living-comedor, den, de servicio, teléfono.

Av. Belgrano 2736|42
Piso 10º, a estrenar, 3 ambientes, teléfono, amplia financiación.

MONTEVIDEO 1767
2 dormit., balcón-terraza, living-comedor, baño, cocina, dep. de serv., teléf., con facilid.

FRENTE AL
PARQUE LEZICA
ROSARIO 380 — ROSARIO 222
AMPLIOS PISOS CON GARAJE
GRAN CATEGORIA
ESCRITURACION INMEDIATA
Hall, living-room, comedor, living íntimo, toilette, 3 y 4 dormitorios, 2 baños, office, cocina, cuarto planchar, 2 habitaciones servicio, lavadero, baulera, amplio balcón-terraza
PEREZ ARTASO
LAVALLE 1646 - 6º piso 9.30 a 19 horas
v19

CONSTRUCCION ADELANTADA
POSESION: ENTRE 5 y 8 MESES
DIAZ VELEZ 3441 - CANGALLO 4281
JEAN JAURES 963 - ROD. PEÑA 58
ALV. THOMAS 1256 - MEXICO 1828
Ejemplo: 2 AMBIENTES

PRECIO desde	$	2.850.000
SEÑA	,,	20.000
BOLETO	,,	265.000
8 CUOTAS DE	,,	28.500
3 SEMESTRES DE	,,	85.500
POSESION		NADA

Saldo en cuotas, incluído interés, de
$ 32.934
¡CONSULTENOS! Tenemos departamentos en 20 edificios en diferentes ubicaciones y comodidades, desde terminados a recién comenzados, y trataremos de amoldarnos a sus necesidades y presupuesto
Atención obras: martes a dgos. incl., 10-13 y 15-18 hs.
NOGOYA S.A. MAIPU 859, 10º Piso 392-5748/3707/6936
ISIDORO NATANSON Ing. Civil Horario: 9 a 19 horas

AV. JUAN B. JUSTO 2631
y AV. CORRIENTES
EDIFICIO DE CATEGORIA
Liv.-com., 2 dorm., serv. indiv., cocina, calef. Orbis, azulej. San Lorenzo hasta el techo, en cocina muebles y mesada Fórmica y revestimiento Carpenter, carpintería aluminio. Placards amplios. Incinerador. Visitar en obra
ENTREGA ABRIL 1969
Precios fijos desde $ 4.300.000
FACILIDADES A 5 AÑOS
CON SEGURO DE VIDA
Av. de Mayo 975, 4º SIA 38-2510
v18

DUJOVNE Y FAIGON S.R.L.
ULTIMOS DEPARTAMENTOS DISPONIBLES
120 CUOTAS MENSUALES
DESDE $ 30.000 INCLUIDO INTERESES

BELGRANO "R"
Superf 2135 esq. Juramento. Liv. Com. y 1 dormitorio. Servicios Individuales
POSESION INMEDIATA.

SAN JUAN 3429
Posesión y escritura inmediatas. Living Comedor, 1 y 2 dormitorios. Servicios Centrales.

MAIPU 836, 6o. piso — T. E. 392-7844 y 392-9163

A BARRIO NORTE
Sobre Av. Las Heras y Pueyrredón
LARREA 1474
Extraordinaria oferta - Ultimos disponibles
Departamentos de calidad, liv.-comed., 2 dorm., c|dep. serv., bauleras indiv., losa radiante, ampl. balcones
PRECIO TOTAL DESDE $ 5.550.000
10 % al firmar boleto - 20 % posesión inmediata - 20 % financiación a convenir - 50 % financiación bancaria a 10 años
Atención en el Edificio de 10-12 y 15-18 hs.
ZYC CONSTRUCTORA SAICIYM.
AGÜERO 1524, 1o. "A"
v18

AMENABAR 1157
e|CESPEDES y ZABALA, 2 cdras. CABILDO
1 AMBIENTE C|BAÑO Y COCINA
72 MESES DE $ 13.600

3 ctas. semestrales de	$	91.000
Poses. SEPTIEMBRE|70	$	91.000
7 cuotas semestrales de	$	91.000

AL BOLETO $ 21.800
También de 2 amb. c|baño, coc. y lav. y de 3 amb. con baño, coc. y lavadero
SERVICIOS INDIVIDUALES
R. E. LOPEZ BARREIRO
es... SEGURIDAD
LAVALLE 1139, 4o. piso, T. E. 35-4350, 4486, 5688, 2687

No Pague Cuotas de Más
AGÜERO 1682
Hall, liv.-comed., 1 dorm., balcón, media cuadra Avda. Santa Fe y subte, losa radiante, agua caliente individual
ENTREGA: FEBRERO 1969
Puede visitarse
60 mensualidades dde. $ 37.600
Con intereses incluídos y refuerzos
PORRO-VAZQUEZ y Cía.
RIVADAVIA 717, piso 6º T. E. 34-8996|8713 y 30-3190
v18

HECTOR CARCANO Y CIA.
PROPIEDAD HORIZONTAL
Avda. de Mayo 1365, 10o. piso — 38-2101 y 37-0834
ZONA MAYORISTA - SALTA 163
(ENTRE ALSINA e H. YRIGOYEN)
A ESTRENAR
REGIO GRAN LOCAL COMERCIAL CON SOTANO. TOTAL 189 METROS CUADRADOS CON DEPENDENCIA Y PATIO Y
DEPARTAMENTOS DE 1 AMBIENTE DE 7,10 x 4,11 METROS CUADRADOS, DIVISIBLE POR DOS, DEPENDENCIAS. AMPLIAS FACILIDADES EN CUOTAS AL CONTADO PRECIO "EXCEPCIONAL".
Atención en el edificio de Martes a Domingo
v17

A CAMBIE SU COCHE POR UN DEPARTAMENTO
Oportunidad en usados que han sido tomados como parte de pago. Antigüedad: desde nuevos hasta 15 años, refaccionados a nuevo
PARAGUAY al 3600
AGUERO al 1900
TUCUMAN al 2900
Bmé. MITRE al 2300
DON BOSCO al 3500
AZCUENAGA al 1400
SALGUERO al 1900
ECUADOR al 600
CONDARCO al 400
V. CEVALLOS al 200
SAN JOSE al 1300
S. E. DE PALERMO al 1600
JUNCAL al 2600
SAN JUAN al 4300
PERU al 1000
CANGALLO al 2000
HONDURAS al 5000
J. HERNANDEZ al 2300
SANTA FE al 3800
Av. LA PLATA al 300
OBLIGADO al 2800
GASCON al 600
J. B. ALBERDI al 4100
SAN LUIS al 2400
PUEYRREDON al 2400
BULNES al 2600
JUNIN al 300
URIBURU al 600
MANSILLA al 2400
SARMIENTO al 3200
Posesión 15 %. 3 anualidades 30 %. Saldo a convenir entre los 24 y 60 meses y aceptamos como parte de pago:
SU COCHE
SU DEPARTAMENTO
HIPOTECAS - PRENDAS
MASRI HNOS.
Primera Inmobiliaria en Sistema de Permutas
LARREA 865
Consulte incluso domingos, de 8 a 20 hs.
v18

A UNICAMENTE $ 675.000 BOLETO Y POSESION
130 CUOTAS
SANTA FE 1240
e|Libertad y Talcahuano
2 AMBIENTES LUJOSOS PROFESIONALES
O
VIVIENDA
TERMINADOS
ENTREGA INMEDIATA
10 SEMESTRES y
120 MENSUALIDADES SIN INTERES, DE $ 47.100 c|u.
A. F. RODRIGUES GESUALDI
Diag. Norte 893 - 45-9694|5633
(ATENCION EN EL EDIFICIO, incluso sábados y domingos)

Av. CABILDO
Y CESPEDES 2459
PRECIO Y FORMA DE PAGO UNICA
2 AMBIENTES
Precio $ 2.600.000

Seña	,,	88.000
70 cuotas mens. ..	,,	26.000
2 cuot. ant. pos.	,,	49.000
Posesión Octubre 69	,,	270.000
6 semest. post. pos.	,,	54.000

3 AMBIENTES EXTERNOS
Precio $ 3.740.000

Seña	$	158.000
70 cuotas mens. ..	,,	37.000
2 cuotas ant. pos. .	,,	84.000
Poses. Octubre 69 .	,,	330.000
6 semest. post. pos.	,,	74.000

ADEMAS: 1 AMBIENTE
Parquet, Mayólica San Lorenzo en baño y cocina. Calefón y cocina de calidad. Port. eléct.
SERVICIOS INDIVIDUALES
PRECIO FIJO
PEREZ ARTASO
LAVALLE 1646 - 6o. piso
Horario: 9.30 a 19 v17

Av. LAS HERAS
FRENTE A JARDINES
Coronel Díaz 2427
CUOTAS MENORES A UN ALQUILER
1 ambte., coc., baño
Precio $ 2.000.000

Seña	$	20.000
25 ctas. mensuales de ,,		23.000
Poses. MARZO 1970 ..	,,	225.000
6 semest. post. poses.	,,	46.000

Saldo a partir posesión $ 19.931 incl. interés
LIV.-COM., 1 DORM., LAV.
Precio $ 2.710.000

Seña	$	30.000
25 mensualidades ...	,,	32.000
Poses. MARZO 1970	,,	320.000
6 semestr. post. pos.	,,	49.000

Saldo a partir posesión $ 27.913 incl. interés
ADEMAS:
Liv.-com., 3 dorm., baño y toilette. Liv.-com., 2 dor., lavadero
SERVICIOS INDIVIDUALES
Pérez Artaso
LAVALLE 1646, 6º piso
9.30 a 19 horas. v17

Av. Cnel. DIAZ y JUNCAL 3120
1 cuadra Avenida Las Heras
2 cuadras Avenida Santa Fe
CUOTAS MENORES A UN ALQUILER
1 ambiente, cocina, baño
Precio $ 1.940.000

Seña	,,	30.000
59 cuotas mens. de	,,	19.000
2 ctas. anterior pos.	,,	95.000
Poses. Agosto 1969	,,	219.000
4 semest. post. pos.	,,	90.000

Liv.-com., 1 dorm., lavad.
Precio: $ 2.700.000

Seña	$	50.000
59 cuotas mens. de	,,	27.000
2 ctas. anterior pos.	,,	120.000
Poses. agosto 1969	,,	297.000
4 semest. post. pos.	,,	130.000

ADEMAS:
3 ambientes, baño, cocina y lav.
SERVICIOS INDIVIDUALES
Pisos eucalipto de primera. Azulejos San Lorenzo en el baño y cocina, calefón y cocina de calidad. Portero eléctrico.
PRECIO FIJO v17

A RENTISTAS
CUOTAS MENORES A UN ALQUILER
CANNING 2083
Liv.-com., 1 dorm., con lav.
PRECIO $ 2.700.000

Poses. Octubre 1968 .	$	825.000
6 semestres de ... ,,		75.000
Saldo en cuotas de ... ,,		31.419
(incluido intereses)		

LIV-COM., 2 DORM., BALCON
Precio: $ 3.100.000

Poses. Octubre 1968 .	$	850.000
6 semestres de ... ,,		152.000
Saldo en cuotas de ...		29.500
(incluido intereses)		

Liv.-com., 3 Dorm., Lav.
Precio: $ 4.600.000

Poses. Octubre 1968	$	1.300.000
6 semestres de ... ,,		182.000
Saldo en cuotas de ,,		48.682
(Incluidos intereses)		

SERVICIOS INDIVIDUALES
Pisos de parquet, mayólica San Lorenzo en baño y cocina

Av. LA PLATA y ROSARIO 63
Parque Lezica y Subte
Comedor, 1 dorm., lav.
Precio: $ 2.600.000

Posesión	$	675.000
6 semestres de	,,	102.500

SALDO $ 28.883 INCLUIDO INTERESES
Comedor, 2 dorm., lav.
Precio: $ 3.400.000

Posesión	$	890.000
6 semestres de	,,	135.000

SALDO $ 37.482 INCLUIDO INTERESES
SERVICIOS INDIVIDUALES
Pérez Artaso
LAVALLE 1646, 6º, 9.30 a 19.30 v18

B. NORTE BERUTI 2362
DEPARTAMENTOS A ESTRENAR
Externo. 3 dormitorios, living-comedor de 10 x 3,10, balcón y dependencias de servicio. Precio total $ 7.600.000. Posesión pesos 2.660.000. A 1 año desde posesión $ 740.000. Financiación bancaria a 8 u 11 años de plazo $ 4.200.000.
También departamentos de 3 ambientes, con balcón, al contrafrente. Entrega inmediata.
Tratar ARAGON
CANGALLO 1173
35-6736-1158

CENTRO
SAN JOSE 819
e INDEPENDENCIA
4 cuadras Avda. Entre Ríos.
Liv.-com., 1 dorm., lavadero

Seña	$	140.000
15 cuotas mens. de .	,,	31.000
El 5-1-69	,,	60.000
Posesión año 1969 ..	,,	190.000
6 semest. post. pos.	,,	60.000

SALDO A PARTIR POSESION $ 32.300 POR MES INCLUIDO INTERES
ADEMAS:
Liv. com., 3 dor., baño y toil., lavadero, liv. com. y 2 dorm.
SERVICIOS INDIVIDUALES
PRECIO FIJO
Pérez Artaso
LAVALLE 1646 - 6o. piso
Horario: 9.30 a 19 horas v17

STA. FE 2029
SEMIPISOS DE JERARQUIA
Gran recepción, 2 y 3 dorm. c escritorio, con puertas corredizas, 2 baños, artef. de color, off., cocina, muebles fórmica, lavad., secad. de rop., palier individual, entrada de lujo construcción de categoría.
Precio, $ 4.000.000 y amplias facilidades a convenir c|15% int.
POSESION Y ESCRITURA INMEDIATA
ULTIMOS 2 DISPONIBLES
WINSOR Inmobiliaria
41-6080 y 84-2552
Visite incl. sáb. y dmgo. v.20

BARRIO NORTE
LAPRIDA 1763
Deptos. 1, 2 y 3 ambientes, con depend., garaje, planta baja
COCHERA GRATIS
NUESTRO PLAN ES ESTE:

Boleto	$	19.650
79 meses	,,	19.650
8 semestres	,,	135.000

No hay otras cuotas
¿CUAL ES SU PLAN?
¿ .....?
TRISKIER, SZEINBEIN y GOFFMAN
Lavalle 1625 - Piso 11º, Of. 111
40-5481 - 40-5365
v18

Av. LAS HERAS y
AUSTRIA 2469
2 c|Plaza Francia y Av. Libertador
Fecha de Entrega: MARZO 1969
Liv.-com., 2 dorm., hab. serv., a frente con balcón
Liv.-com., 2 dorm., c|vista a Av. Las Heras
Dúplex al frente, c|dos amplias terrazas, liv.-com., 2 dorm., hab. serv.
COCHERAS EN VENTA EDIFICIO LINDERO
Pisos eucalipto de 1ª Mayólica San Lorenzo en coc. y baño. Calefón y coc. de calidad
SERVICIOS INDIVIDUALES
PRECIO FIJO
Pérez Artaso
Lavalle 1646, 6º piso
Horario 9.30 a 19 horas v18

BELGRANO
SUCRE 2320
entre Cabildo y Obligado
A Estrenar Posesión y Escritura Inmediata
Living-comedor de 7x3 mts. 1 y 2 dormitorios. Baulera individ.
GRAN CATEGORIA
Atención diaria en edificio de 10 a 16 hs., inclusive sábados y domingos
Vende:
AGENCIA IRELL
Departamento Inmobiliario
Maipú 699 - Piso 2º - 392-4982
v18

A 10 AÑOS DE PLAZO
CABALLITO
SERVICIOS INDIVIDUALES
Av. La Plata 241
1 cdra. subte. y Av. Rivadavia
Entrega: MARZO 1969
PRECIO FIJO desde:

Comedor, 1 dorm. .	$	2.700.000
Comedor, 2 dorm. ,,		3.900.000
Com. 3 dor., 2 bñs. ,,		5.700.000

Pérez Artaso
LAVALLE 1646, 6º PISO
9.30 - 19 hs. v18

BELGRANO
PISO 16º
3-4 dorm. c|gje.
VISTA EXCEPCIONAL
Hall, liv. y comed., escrit. o 4º dorm., 2 baños compl. y toilette, placards, amplia cocina americana, balc.-tza. y balc. corrido, teléf., dep|serv. Antig. 7 años. Unico vista a jardines. Belgrano Athletic Club y Río de la Plata. Total — 24.000.000 con facilidades a 1 y 2 años
LOPEZ SAUBIDET
T. E. 41-8447
Cám. Arg. Ag. Bienes Raíces

AVENIDA SANTA FE 3353
DEPARTAMENTOS LIVING-COMEDOR
2 y 3 DORMITORIOS
Con dependencias de servicio, palier privado, tres ascensores, servicios centrales. Construcción de gran categoría. Atención en obra, incluso domingos.
PRECIO FIJO CON FACILIDADES
ENTREGA MARZO 1969
EDIFICADORA NORTE
J. E. Uriburu 364
T. E. 48-0532, 47-7749

A BELGRANO MAURE 1629
1 c. L. M. Campos, 2 cdras. Libertador
con $ 14.800 POR MES
1 amb., con baño y cocina

72 ctas. mens. de ...	$	14.800
3 ctas. semestr. de ...	,,	101.000
Posse. OCTUBRE 70 ..	,,	217.400
4 ctas. semestr. de ...	,,	111.000

Servicios individuales
También de 2 amb., c|baño, coc. lav. y balcón.
R. E. LOPEZ BARREIRO
es... SEGURIDAD
LAVALLE 1139, 4o. piso
T.E. 35-4350-4486-5688-2687

AV. SANTA FE 1971
E|Río Bamba y Ayacucho
Hall, living-comedor, 1 dormitorio y dependencias servicio. 2 dormitorios sin dependencias servicio y 3 dormitorios y dependencias servicio. Lavaderos independientes. Calefacción por losa radiante
Entrega: MARZO 1970
GARAJE OPCIONAL
Borensztejn-Gicovate
Corrientes 1132, 7º, 35-1627
v19

CABALLITO RESIDENCIAL
Está lo que busca, lo más barato de la zona:
CENTENARIO 120
entre CAMPICHUELO Y OTAMENDI. 2 cuad. Rivadavia y Subte línea "A"
Construcción de 1a., desde
$ 2.840.000
Liv.-com., 1-2 y 3 dorm., lav., serv. individ., baulera y antena colectiva. Boleto 10 %, cuotas hasta posesión 8 %. Posesión Enero 69: 10 %. Saldo Hipoteca Bancaria 100 meses
Atención en obra: Lunes a domingo, incluso feriados, de 10 a 12 y 14 a 17 horas
T. E. 99-1271 v20

PISO DE CATEGORIA EN TORRE
SOBRE BARRANCAS DE BELGRANO
Esquina, a una cuadra de la plaza, vista panorámica, orientación Norte. A estrenar, muy luminoso. Gran hall de entrada en planta baja, totalmente decorado con sala de espera. Pallers privados, liv y comedor separados, escritoiro, 3 dormitorios, 2 baños principales y toilette, amplios placards, cocina, office, comedor diario, despensa, cochera, servicios centrales. Detalles de confort y de terminación
Contado y facilidades
T. E. 84-4031|35

BARRIO NORTE
CON $ 1.100.000 CONT.
y cuotas mensuales de $ 35.152, incluído capital e interés. Ud. compra un regio depto. en Barrio Norte. Arenales 2854, 6to. piso "D", contrafrente, 1 ambiente perfectamente divisible, 6m.50x4, cocina completa, gas, comedor diario, baño inst. Toilette. Teléfono. Ver: 14-18 hs. Urgte. H. Cánfora, Callao 468. 45-6523.

AL CONTADO
OPORTUNIDAD
Depto. al frente, vista panorámica, liv.-com., 2 dorm. c|plac. dobles, ampl. lavadero, pieza y baño servicio, posee. inmediata
Estado de Israel 4487, 2º, "A"

BANCO DE GALICIA y BUENOS AIRES
VENDE EN
Av. Díaz Vélez 4024
Próximo a Estación Subte "A" y "B"
5 % BOLETO
5 % (Aprox.) POSESION
SALDO EN 119 CUOTAS MENSUALES A PARTIR DE LA FIRMA DEL BOLETO
Magníficos departamentos de 2 ambientes al exterior
Pueden visitarse inclusive Sábados y Domingos
Cangallo 415, T. E. 46-0271

BILLINGHURST 2325|31
A una cuadra Av. Las Heras y 2 cuadras Av. Libertador, deptos. de categoría, 2 y 3 dormit., living-comedor, baño, toilette, amplia cocina, depend. serv., palier princip. y de serv., cochera optativa
Posesión 20 %
Financiación bancaria en
120 cuotas
Atención en obra incl. sábdgo. T. E. 46-2550 - 47-3181

PISO PROFESIONAL
SANTA FE y CALLAO
Para consultorio, estudio, oficinas, vivienda. Antiguo, 4 amb., de recepción, 4 dormit. Hall íntimo, 2 baños, cocina, 2 dep. de serv., teléfono, servicios individuales. Total: pesos 12.500.000 con facilidades.
NICANOR TORANZOS TORINO
de la Cám. Arg. Ag. Bienes Raíces
84-4583

EXTRAORDINARIO
LIBTADOR. y SALGUERO
LIVING-COM. Y DOR., " BNS.
GRAN BALCON TERRAZA
A la calle, orient. Norte
REGIO Y LUMINOSO dpto. de gran categ. A estrenar, terminado. Hermosa cocina c|heladera, lav. cubierto, INCREIBLE. Pesos 3.000.000 contado, saldo 40 meses
49-5051 46-3601
Disp. otro s|balc. $ 1.700.000 posesión, saldo 40 meses.
v18

SACKMANN SALA
47-6406
1 AMBIENTE
Callao y Melo: amplio, baño, cocina, balcón, contrafrente, luminoso. Total $ 2.500.000, facilid.
2 AMBIENTES
Juncal - Bustamante: baño, cocina, estrenar, amplias facilidades. Sarmiento - Callao: baño, cocina, teléfono. Admiten profesionales. $ 1.550.000 y facilidad.
SACKMANN SALA
47-6406 v18

ENTRE RIOS 415
ESQUINA BELGRANO
Departamentos 1 y 2 ambientes externo con cocina y baño completos. Financiación a 30 meses, entrega junio 1969.
TRATAR:
ARAGON
Cangallo 1173 — 35-6736 - 1158

BELGRANO
Conesa esq. Echeverría
Todo a la calle, a estrenar, living-comedor, 3 dormit., 2 baños, comedor diario, coc., dep. serv., lavadero, gran balcón, cochera. Pcio. total $ 12.500.000, fac. bancarias H/11 años.
CANTIERI
35-1888-0150-3958
Ver en edificio 10|19 hs. inclusive sábado|domingo v18

ENTRE
SANTA FE y ARENALES
LIBERTAD 1154
1 gran amb. c|baño y coc.
60 ctas. mens. de ... $ 20.200
3 ctas. semest. de . ,, 135.000
Poses. MAYO 70 ..... ,, 228.000
3 ctas. semestr. de . ,, 135.000
GRAN CONFORT
También de 2 amb. c|baño y coc.

2 DORMITORIOS
Liv. y comedor formando una "L"
¡¡ESTUPENDO!!
7o. frente, al Norte. Financia
B. H. N.
Cuota $ 36.000 (incluído interés)
¡¡¡INCREIBLE!!!
Ultimo disponible (no es último piso). Vaya con una seña.
FRENCH 2328. 10-19 HORAS.
v20

Av. F. ALCORTA 3085
Dúplex a estrenar
3 Dormitorios y escritorio
Vista panorám., jardines Grand Bourg, palier individual, gran recepción, balcones, 2 baños, toilette, depend. serv., garaje, calefacción por losa radiante, instalación aire acondicionado, superficie total 265 m2., edificio notable, categor. T. $ 19.750.000. Visitar diariamente 11-18 horas.
MINDLIN INMOB.
49-2372 45-2758

AV. ALVEAR Y CALLAO
Lujoso piso. Hall, living y com. c|chim., escrit., 3 dorm., 2 baños, off-coc., 2 pzas. serv., lav., tel., balc.-tza Cochera opt.
GRAIZER
42-1222 - 41-9182

COCHERAS
BOLETO ..... $ 100.000
40 CUOTAS c|u. ... ,, 30.000
POSESION ENERO 1970 ..... ,, 100.000
S. DE BUSTAMANTE 2636
(Entre Avdas. Las Heras y Libertador)
A. AVALOS MORELLI
Talcahuano 1294, P. B. 44-3130

JUNCAL 2304
ESQUINA LARREA
3 AMBTES. EXT.
Baño servicio, servicios individuales. Detalles y terminación 1ra. categoría. Entrega Diciembre 1968. Posesión 25 %
Hipoteca bancaria 60%
Hasta 10 años. Visítese. Atención en obra
Córdoba 937, 3º, of. 2
v20

AVENIDA CALLAO Y MELO
Liv. y comed., 2|3 dorm., 2 bñs., dep|serv., palier indiv., teléf. DE GRAN CATEGORIA
GRAIZER
42-1222 - 41-9182
v18

BARRACAS
OLAVARRIA 1465
1 y 2 ambientes
Entrega Octubre de 1969
Sin gastos mensuales
Pagaderos en 120 cuotas desde $ 16.150. Sin anticipo
Atención en obra de 8 a 17 hs.
PROMOTORA INMOBILIARIA S. A.
Sarmiento 640 - 1er. piso
T. E. 46-8924/1500
v18

ESMERALDA y ARROYO
FABULOSO PISO
4 dorm. y garaje
Lujosa recepc., liv. y com., escrit., hall int., 2 baños mármol, toilette, amplia cocina y office, 2 hab. serv., lavadero, secador gas, baulera. Mucha luz. Antig. 5 años. Tot. 26.000.000.
MARTI - 41-4150

CANNING y SEGUI
Apto Profes. o Vivienda
Depto. en Planta Baja de 2 dorm., liv-com., baño, coc., lav., teléf., lindo patio. Total pesos 3.750.000 c|fac. a 1 y 2 años.
Boly - Elizalde y Cía.
46-2084 46-3335

TOTAL $ 4.400.000
Depto. mod., todo al frente, con teléfono, hall, liv. y comed., 2 dormit., pieza y baño de serv. independiente en el último piso, serv. ctrles. Vdo. c|facil. Coronel Díaz 2596, 1º A (entre Libertador y Las Heras). Visit. 14 - 18 hs.
ADECA
32-3230, 31-9929-9314-3688
v20

BARRIO NORTE
GÜEMES 3548
A 100 mts. Av. Santa Fe y Subte, amplio liv-comedor 9,50 por 3,15, 2 dormitorios, dependencias servicio, cochera. Ambientes exteriores. Atención en el edificio
Mourente y Cía. S.A.
Tel. 38-6994|5736|6113|6213

BARRIO NORTE
FRENCH 2374
Entra Azcuénaga y Larrea: living-comedor, 2 y 3 dormitorios, dependencias servicio, cochera, categoría. CON FACILIDADES. Atención en el edificio
MOURENTE y Cía. S. A.
38-6994-5736-6113-6213

CONSTITUCION
San Juan 1372 - Frente Subte
1 Gran ambiente dividido en dos
También dos ambientes
Entrega inmed ata
72 cuotas de $ 29.800 y
3 cuotas aguinaldo a
partir de Enero 1970.
71 y 72 sin Intereses.
Visítese de 9-12 y 14-18 horas
Inclusive Sábados y Domingos
Promotora Inmobiliaria S.A.
Sarmiento 640, 1º piso
T. E. 46-8924-7717 v20

A $ 48.000 m2.
Edificio de gran calidad. Ultimos disponibles, liv-com., 2 dorm., ambientes amplios y a la calle.
BRANDSEN 1296
A 100 metros de Patricios y próximos a Av. Montes de Oca. Visitar todos los días. Kertzman Comercial, Sarmiento 329, 9º piso: 32-5422|5812 v18

2 AMBIENTES
San Benito de Palermo y Libertador. Alto, exter., con balcón, tza., bñ. y coc. completos
FRENCH Y AGÜERO
Alto. Muy luminoso, cocina y baño completos
GRAIZER
772-8275, 41-9182
v18

ANCHORENA 1586
DEPARTAMENTOS
De 1, 2 y 3 ambientes
Entrega: Junio 1969
AMPLIAS FACILIDADES
Informes: directamente en obra, martes a viernes, 14-18 hs. y sáb. y dgos. 10-13 y 15-18 hs.
LUCHETTI
SUIPACHA 58, 2o.
35-6368-7260
v18

GÜEMES 3081
Departamentos 1, 2, 3 ambientes, con amplia financiación a 8 y 11 años. Entrega diciembre de 1968. — TRATAR:
ARAGON
CANGALLO 1173
35-6736 y 1158

BOTANICO
LAS HERAS-MALABIA
164 m2. Fte. gran recepc. 3 dor. escrit., cochera, teléfono. Facilidades.
CATEGO. 71-3574|33-8937. v18

Propiedad horizontal
VENTA

BOTANICO
HERMOSO Y PERFECTO
LIVING-COMED. y DORMIT. Av. Libertador y Salguero, a 100 mts. de esa esq. LUMINOSO, depto de gr|categ. A estrenar. Regia coc., lav. cub., serv. ind. Placards amplios. OCUPELO en 48 horas. $ 1.000 000 posesión, saldo 40 meses. Total $ 3.200.000. Tel. 49-5051|46-3601 v18

ESMERALDA-ARROYO
Piso 14º - 2 dorm.
Vista al río. Estrenar. Edificio lujoso. Al fte., balcón: 11 mts. Hall, liv-com., dep. serv. (o 3er. dorm.). Coc. 5 mts., lavad. Losa radiante.
POSESION $ 2.600.000
Facil. bancarias 117 meses
WALTER STERN - 40-9671

TOTAL $ 4.300.000
En edificio moderno, de calidad, con buena entrada. Depto. al frente con teléf., amplio hall, liv.-com. (6x4), 2 muy ampl. dormit., comedor diario, serv. eléc. e indiv. Corrientes 4197, 8º, B (esq. Salguero). Ver 15-19.30.

ADECA
32-3230, 31-9929-3688-9314 v20

MALABIA
ENTRE
LAS HERAS
y LIBERTADOR
A la calle, liv. y com., dos dormit., baño, y cocina, lavadero, teléfono. Mucha luz y sol. Antigüedad 1½ años. Pcio. contado y fac. a 6 años.
42-2885 y 82-8125

TALCAHUANO
y SANTA FE
3 DORM., EXTER.
Hall entrada, liv. 6x3.70, com. 4x3.70, baño y toil. con ducha, ampl. coc., off., lav., dep. serv., teléf., mucha luz, antig. 18 añi. Tot. $ 3.800.000, c|fac. a 1 y 2 años
BOLY - ELIZALDE y Cía.
46-2084, 46-3335 v17

PLAZA S. MARTIN
OPORTUNIDAD!!
Sta. Fe y Suipacha, categ., 200 mts. prop., piso alto, a la calle, antig. 32 años, 4 dorm. y escr., 2 baños compl., coc., off., 2 hab. serv., con dep. Tel. $ 5.900.000 y facilidades
DEINCO 35-5808
Intermediarios abstenerse v17

AV. SANTA FE 1500
e|Montevideo y Paraná
Magn. piso c|amplia vista a la Avda. Hall, liv.-com., 3 dormit., escritorio (o 4º dorm.), 2 ses., office-cocina, 2 hab. serv., teléfono, 175 m2, propios. Antigüedad 18 años — 46-1283 v18

PALERMO CHICO
3-4 dorm. c|garaje
Excepc. categoría
Piso de hall, liv. c|chim., escr. y comed., ampl. bcones., hall int., 3 baños. Magníficas dependencias. Losa rad., 2 bauleras. Superf. 315 m2. Antig. 6 años. Amplias facilidad.
A. R. ALTIERI PROP. 34-0420 v17

MARAVILLOSO
LIBTADOR. y SALGUERO
LIV.-COM., 2 DOR., 2 BAÑOS EXTRAORDINARIO Y LUMINOSO depto. de gran categ. A estrenar. Regio balcón, coc. amplia, lav. cub. Grandes placards. INCREIBLE: $ 2.000.000. Posesión 48 hs. Saldo 40 meses. Total $ 4.700.000. 49-5051, 46-3601 v18

CENTRO
Deptos. de 1 amb. A la calle, c|balcón-terraza. A estr. Pos. y escritura inmediata. Cochera optativa. Informes:
Sarmiento 1183, p. 4º
35-8128 y 35-5900 v18

TOTAL $ 5.800.000
Depto. mod., frente. Hall, amplio liv.-com., 3 dorm., pza. serv., c|teléf., c|fac. Acuzénaga 1438 - 7 - A (casi Juncal). Ver 14 - 18 horas

ADECA
32-3230, 31-9929-3688-9314 v20

PRIMERA JUNTA
YERBAL 640
UNA CUADRA SUBTERRANEO
ESCRITURACION INMEDIATA
1 ambiente, amplio baño y cocina, $ 2.000.000
2 ambientes al frente, internos y contrafrente, $ 2.600.000
Parquet, Mayólica San Lorenzo en baño y cocina. Calefón, cocina de calid. Portero eléctrico v18

ESMERALDA 1385
esq. LIBERTADOR
A estr., todo exter., liv.-com., 3 dorm., 2 baños, hall, y baño serv., off. y coc., baulera, balcón. $ 1.900.000 y fac. a 10 años, piso 11º, sobre Libertador, vista al río
49-4130, 49-4493, 49-4555 v18

LIBERTADOR
3 DORM. C|GJE.
Hall, liv. y com., escrit. con boisserie, 3 baños, off. y coc., lav., 2 hab. serv., teléf.; pesos 18.000.000 c|fac.
KLAPPENBACH
46-1304 49-2987 v18

AV. LAS HERAS
y BILLINGHURST
3º piso al frente, c|balcón, liv.-comed., 2 dormit., baño, cocina, pieza y baño servicio.
Buenos detalles. $ 3.500.000 y cómodas facilidades bancarias.
Manuel Vázquez Prieto
25 de Mayo 158, 2º piso, Of. 217
T.E. 33-6319

VIRREY LORETO
esq. ARCOS
Depart. de categ., a la calle. Amplio liv.-com., 2 dorm., con piso, Baño, coc., lavadero, hab. y baño serv. Calefac. central. Agua caliente individ. Hipoteca Bancaria. POSESION Y ESCRITURA INMEDIATAS
Vende: S.A.L.V.A.
Av. Corrientes 1386, piso 5º
TE 46-9646 y 9565 v18

BANCO HIPOTECARIO NACIONAL
Si usted tiene ahorro y préstamo integrado o en integración. Disponemos de 30 edificios en venta. Financiamos el saldo en segunda hipoteca.
Clauss y Boragnio S. R. L.
Salta 258, T.E. 38-0512 y 2223 v18

AV. QUINTANA
49
3 DORM., COCHERA
Liv.-com., 2 baños compl., dep.
NUEVO. A ESTRENAR
80 piso a la calle, luz y sol. Total $ 16.800.000 con amplias facilidades, 41-6594 y 46-4961. v18

3 DORMITORIOS
PUEYRREDON y S. FE, p. 19 Liv.-com. 8,40x4,50, escrit., bñ. y toil., office y cocina, dep. serv. Patio andaluz 8,40 x 4,50. Teléf. Baulera. Cochera. Pesos 7.500.000 y fac. a 5 años.
LANUSSE y CIA S. A.
SAN MARTIN 232 - P. 6º
46-2994 - 45-6061|65 v18

LIBERTADOR
3 dormit., c|gje., liv. y com., y escrit., 3 cuartos de serv., teléf., 2 baños y toil., excepcional categ., 300 m2, propios, perfecto estado, Total $ 33.000.000 c|fac., pedir hora: 771-1115, 44-7928, 80-8643
INTERMEDIARIOS ABSTENERSE

A ESTRENAR
S. FE y CNEL. DIAZ
GUISE 1966
Liv-com. 6,25x3,30, 2 dorm. plac. lustrados, coc. 4,75x1,85, lav., azulejos San Lorenzo hiel techo, losa radiante. Pos. y escrit inmediata. c|$ 950.000; refuerzo de $ 757.000 a 180 días. Ctas. de $ 53.000 c|interés incl. Llaves en portería. 392-3996|392-0106. v19

ESMERALDA
y LIBERTADOR
FACILIDADES A 10 AÑOS
3 ambtes., externo, piso 12º
Con balcón
BOLY-ELIZALDE Y CIA.
46-2084, 46-3335 v17

BARRIO NORTE
LIBERTAD 1375
y AV. ALVEAR
Deptos. de recep., 3 y 2 dorm., 2 baños, coc. office, hab. y baño serv. Garaje. Construcc. de gran categoría. Hipotecas Bancarias. Obra:
RAPAPORT-SIVORI
Visitar incluso domingos
Lavalle 1125, P. 12 35-9470-9529

CENTRO DE BELGRANO
ARCOS 1786, esq. Pampa. Departamento de jerarquía. Con garaje y teléfono, 2º piso, externo, 3 dormitorios, 2 baños. Magnífica recepción, depend. excepcionales. Todo confort. Baulera. Visítese con nuestra tarjeta
VENDE MAROLDA
Paraguay 776 - T. 392-5785|5835

BARRANCAS BELGRANO
EDIFICIO CATEGORIA
Depto. l amb. grande
kitchenette, baño compl., heladers, serv. cent. Recién pintado y decorado. 76-9032, 73-6050, 31-4684, 32-4331

CENTRO
LIBERTAD 359
y Corrientes, 2 amb. grandes, placds., coc., baño, balcón, s| indiv. Poses. inmediata. Se aceptan Créditos B.H.N. Inf.:
Sarmiento 1183, piso 4º. v18
35-8128 y 35-5900

AV. LIBERTADOR 1088
Entre Av. Callao y Ayacucho. Depto. de: Liv-comedor, 2 dorm. Alfombrado y aire acondic. Calefacción central por losa radiante. Lavadero individual. Informes:
Nuevo Banco Italiano
Rivadavia 2774-80 y Av. Las Heras 1790, 89-5686 y 9598. v18

PISO PALERMO CHICO
GRAN CATEGORIA
Vendo directamente, sin intermediarios, sobre avenida F. Alcorta al 3000
GRAN BALCON TERRAZA
Decorado y totalmente amueblado. Living-comedor, 3 dormitorios y depend. servicio
Pedir hora visita a: 30-2373 v18

Frente a Plaza
Vista panorámica en todos los ambientes. Pueyrredón y Las Heras. Barrientos 1584. Piso 12º, Dpto. "A", decorado, living y comedor, 3 dormitorios, 2 baños y dependencias. Visitar de 10 a 13 y de 16 a 19 horas.
T. E. 32-5661

CABALLITO
HIDALGO 78
Sobre subte. Deptos. de categoría, recep., 3 y 2 dormit.
Ocupa con $ 1.000.000 pagad.
en 3 cuotas. Saldo 10 años
Visitar incluso domingos
Lavalle 1125, p|12º - 35-9470|9529

REAL OFERTA!!
Liv.-comed. 7,80x3,80, 3 ampl. dorm. c|plac., coc.-comed., lav., dep. serv., teléf., pocos gast. mens., moderno y alegre, dpto. totalm. exter. c|balcones (antig. 3 años). Muy luminoso. Estad. impec. PALERMO, y c|Sta. Fe. TOTAL $ 7.000.000 con facilid.
Central Inmob.: 45-2812

CNEL. DIAZ y S. FE
2 dormit., Teléf.
Ctrfl. c|balcón, a jd., deps., lav., locales que solvent. gtos., antig. 10 añ. Precio T. 6.200.00 c|f.
GIRAUDI-ASTESIANO
41-0536 - 41-4738 v17

A ESTRENAR
Dos últimos departamentos de 2 y 3 ambientes, a la calle, alto, acepto B. H. N., DON BOSCO 3551 (a 1 cdra. Rivadavia 3500)
T. E. 46-0438. v17

PUEYRREDON
y LAS HERAS
4º piso, buen cfrte., c|balcón, teléf., liv., 2 dorm., baño coc. muy amplia, lav., dep., palier privado, 6 años antig., una gr. oport.
PROMAD
44-6185 — 41-8357

PARQUE LEZICA
3 DORM. TELEF.
Gran vista, Rosario 294, 9º A. Liv.-com., c|balcón, baño y toil., dep. serv. — $ 7.200.000 c| fácil. VISITAR DE 14 A 18 HORAS
GOYA
83-6310 — 84-0119 v18

AAA CHARCAS 4502
esq. URIARTE
5º piso a la calle. 2 dormitorios sin depend. Posesión: $ 1.133.325. Cuotas y amplísimo crédito bancario. Informes:
PROMOTORA PUBLICITARIA PENTAGONO S.R.L.
Suipacha 472, 4º piso, of. 405
392-6723, 46-6403 v18

NUÑEZ
GRAN OPORTUNIDAD
TOTAL 100 CUOTAS $ 39.000
JUANA AZURDUY 2335, a pasos de Avda. Cabildo, liv.-com., amplios, 1 y 2 dorm., c|s. dep. serv., plac., balc., lavad., serv. ind., cocina amplia, desde pesos 2.700.000. Entrega diciembre 69
Visitar 9-12 y 14-18 horas
VENDE R. GENTILE
Uruguay 772 — 46-7600 v17

BELGRANO
2 ambientes 72 cuotas $ 37.000
3 " 72 " $ 47.000
Maure 1580 esq. Libertador, liv.-com. amplio, 1 y 2 dorm., dep., plac., lav., detalles de categoría. Posesión marzo 69. Aceptamos préstamos B. H. N.
Visitar 9-12 y 15-19
VENDE R. GENTILE
Uruguay 772 46-7600

PISO ROSEDAL
CON GARAJE
GODOY CRUZ 3260 P. 4º
A mts. Av. Libertador, hall, liv. y com separados, 3 dor. ó 2 dor. y escr., bñ., coc., lav., 2 hab|serv., tel., $ 4.500.000 y fac. Portero muestra.
VERARDI - 45-2636-1710

CALLAO - QUINTANA
VISTA JARDINES
OPORTUNIDAD EXCEPCIONAL
Balcón. Hall, liv-com., 2 dorm., placds., baño, regia coc. Poses. inmedias. $ 1.400.000, hip. bancaria. Visítelo 15 a 18 hs. Av. Quintana 282, p. 4º, "G".
WALTER STERN

Alvear Palace Hotel
Departamentos 1, 2, 3
dormit. con sin kitchenette, magnífica vista pleno pcio. servicio hotel incluído. Financiación a 5 años. Tratar:
Av. Alvear 1885, local 7
42-8156

PARAGUAY 1800
DEPARTAMENTO
Liv.-comed. amplio, hall íntimo, 1 dorm., cocina completa, baño terraza privada, c|lavadero
COCHERA
En el mismo edificio se vende junto o separadamente. Vende dueño a interesado directo
40-1449 - 40-0712 v.17

BARRIO NORTE
Juncal y Coronel Díaz
Depto. externo, 3 dormitorios, hall, living-comedor, 2 baños, cocina, office, comedor diario, depend. de servicio. Decorado, teléfono, balcón, baulera, tendedero. Grandes facilidades de pago. Tratar: Corrientes 447, Piso 3º. — TE 49-4031. v17

LARREA y ARENALES
2 DORM. c|DEP. SERV.
Hall, liv.-com., bño., coc., lav. Teléf. Antig. 8 años. Total: $ 5.500.000, con facilidades.
MUGICA ECHAGUE
46-3486 46-3821

JARDINES DE PALERMO
LAFINUR 3300
Departamentos de categoría, a estrenar, tres y cuatro ambientes, con cochera.
LINCOLN INMOBILIARIA
Marcelo T. de Alvear 684, 9º
T. E. 32-6478/3243 v17

Juncal y Uruguay
3 dormit., cochera
Piso liv. y com., 2 baños y toil., edor. dric., dep., antig. 7 años. Superf. 220 m2., teléf., $ 7.750.000 ctdo. y fac. a 2|a5.
GIRAUDI-ASTESIANO
41-0536 - 41-4738 v17

Avda. LIBERTADOR y MATIENZO
1 ambiente divisible de 10 m., semiamueblado. A estrenar febrero 1969. Posesión $ 575.000, saldo en cuotas de $ 30.371, incluídos intereses
MIGUELETES 730
Tel. 772-1689

Ideal consultorio
Viamonte y Callao
5º p., calle, hall, 3 dor. Liv.-com., dep. Antiguo, 140 m2. propios, teléf., $ 3.100.000 y fac.
GIRAUDI-ASTESIANO
41-0536 - 41-4738 v17

Arenales y Esmeralda
PZA. SAN MARTIN
Con gje., 2|3 dorm., espléndd. dpto., gr|categ., hall, liv 9x5, com. o 3er. dorm., separ., p| puerta corred., b|circ., bño. y toil. S|C., dep|de serv., off., coc., regios paso, b|pisos. Totalm. alfombr. Antig. 5 años. $ 5.000.000 ctdo. y fac. a conv.
T. E. 83-7121

Av. Alvear y Callao
Todos ambtes. a la calle
Precioso dpto., gr. categ., antig. 8 años, piso alto, ampl. hall entrad., gr. l-c., 2 dor., bño. y toil., dep|ser., off-coc., tel. Pcio. tot. $ 10.500.000. Pos. c|el 40%. Sdo. g|des. fac. 4 años; no tiene gastos mens.
83-7121 v18

Plaza
Vicente López
2 dormitorios, cochera-baulera, teléfono, servicios centrales.
Torello Fluxa - 78-6179

ARENALES-LIBERTAD
1 ambiente grande
7.70 x 3.05, vende dueño 3º frente, amuebl. TV. Aire acondic. Moquett., helad., etc. Total $ 3.100.000, para visitar llamar: 46-0173.

BARRIO NORTE
A ESTRENAR
Living-comedor, 1 dormitorio, baño y cocina, calefacción losa radiante. $ 1.400.000 y 60 cuotas. 83-5054. v18

BELGRANO
Av. Libertador a estr. Zabala 1573, piso esq., gr. jerarq., bcón-tza., hall, gr. recep., 3 ampl. dorm., 2 bños., coc. y off., dep. serv., cochera, baulera. 60 ctas. y anticipo. T.E.: 73-9391. v20

URIBURU y SANTA FE
1 DORMITORIO
Liv-com., bño. y coc. completos, 5º piso, contrafrente, a jardines, antig. 3 años. Total pesos 2.500.000. Hay facilidades
DIAGONAL PROPIEDADES
45-2412 80-9413 v18

3 AMBIENTES CANTIERI
SARMIENTO 930, 3er. p.
T. E. 35-0150-1888-3958 v18

A OFERTA: BOTANICO
Balc. tza., vista al río. L|com. 8x4, 3 dorm., ampl. hall, toil., sala de estar, 2 bños., coc. off., dep. ser., teléf., antig. 4 años. Categoría. OFERTA pesos 65.000 el m2.
SGUT INMOB. - 87-8273 v18

2 AMBTES., TELEF.
French y Aráoz. Liv.-com. 6x3, dorm. 3.20x3, baño y coc. Pesos 3.000.090, c|fac.
83-6310 - GOYA - 84-0119

3 AMBTES.
TZA. 23 x 3 MTS.
Barrio Norte, sobre subte, edif. de gran categ., sin gastos mens.
BOLY-ELIZALDE Y CIA.
46-2084 — 46-3335

OPORT. $ 6.500.000
3 dorm. Sta. Fe y Junín
A la calle, antigua. Dpto. impecable est., liv. y com., 3 dorm., gr|placs., b|bño., regio off-coc., totalm. moder., lav. y bño. de serv., 2 entr., teléf., fac|conv. 83-7121 v18

GRAN AMBIENTE
Av. Libertador-Cerrito
Pje. Seaver 1682, 19 "D", total. amuebl., teléf., aire acond. alfombrado, helad., gran oport., $ 800.000 y fac. Hoy 14.30-19 horas. LINDLIN INMOB. T.E. 49-2372 45-2758

BELGRANO
Hermoso departamento, 2 ambientes luminosos, baño, cocina, acondicionador de aire. Precio total $ 2.600.000, servicios Libertador. Vende ADMINISTRADORA DEL PLATA S.A.I. Florida 622, piso 4º. 392-9079|3364

TOTAL $ 6.100.000
BOTANICO: Beruti 3557 9º "C" Poses. Tot. $ 5.500.000, saldo de 72 meses. Recepción, 2 dormit., placs., baño, coc., office, teléf., dep. serv., s|cent. Gastos: 4.200 2 entradas, 2 ascens. Ver: 11-13 16-19 hs. 35-0548 v18

BARRIO NORTE
BERUTI Y AUSTRIA
Depto. nuevo, lujoso, liv|comed. 8 x 3,50 c|balc. a la calle, 3 dorm. c|placard, bño., toil. coc. off., lavad., dep. Pos. 2.800.000 y saldo en cuotas a convenir. Atención todos los días 8-20 hs. ESTRIN - 47-3851

B. NORTE, C|GARAJE
J. E. Uriburu 1076 y Sta. Fe. A la calle, nuevo, gran categ., 7mo. piso, Nro. 47, cochera, living comedor, 2 dorm., baño limp. toilet., cocina 4x2, serv. indiv. Total $ 6.800.000, fac. a 5 años. H. Cánfora, Callao 468. 45-6523, 9938.

A A A 2 ambientes a estrenar
SALGUERO 2300
frente solar ex Penitenciaría. Total: $ 2.950.000
Posesión: $ 950.000 y cómodas cuotas
PROMOTORA PUBLICITARIA PENTAGONO S.R.L.
37-6723, 48-4603 v18

Azcuénaga y Melo
Living c|chimenea comedor. Repecho 3 recámaras, dos dormitorios, dos baños completos, todo a la calle dis., teléfono. Total $ 7.500.000 c|facilidades
46-4961 v.18

Uriburu-Arenales
Piso 2º, bcón., liv. y com., 2 dorm., hall íntimo, 2 bños., toil., dep|serv., teléf., antig. 5 años. Total $ 12.900.000 c|fac. 84-5507.

LARREA y JUNCAL
Original departamento, Living y escritorio, 1 dorm., baño, cocina. T. E. Total $ 3.850.000, con facilidades
MARIANO PACHECO Y CIA.
46-2654|6130, 49-2038

Barrio Norte, l ambiente estrenar
Baño y cocina compl. Ascensor. Portero eléctrico. Posesión $ 600.000. Escritura. $ 150.000 y cuotas de $ 29.000. Interés incluído. Visítese de 10 a 18 hs. Juan María Gutiérrez 2659 (Pueyrredón y Las Heras) v18

BARRIO NORTE
C|Gje. Categoría
Cnel. Díaz 1842, P. 3o., "C", liv. 8 mts., com. o 3er. dorm., 2 baños, teléfono, dep. serv. Visitar 11 a 16 hs. Administración

BOTANICO - GÜEMES
DUPLEX, 2 GDES. TZAS.
Precioso Depto. c|Gje., a estr., miesgas en oriz. Liv.-com., 2 dorm., bño. y toil., dep. de serv. $ 8.200.000. Pcio tot. con fac. bancarias a 10 años. 83-7121. v17

JUNIN y MELO
2 dormitorios
Piso alto de categoría. Desocupado, con dep. de servicio y teléfono. Vende. SANTIAGO C. GARBARINI & CIA.
T. E. 80-1427 y 85-2338 v18

PALERMO
2 amb. Categoría
Liv|com., 1 dorm., cocina, baño, lavadero, baulera. 84-0593

SANTA FE - PARANA
1 amb. divisible, 8 mts.
Balcón, hall, bño. y coc. comp., 4 placds., lavadero.
POSESION $ 650.000
facilidades hasta 4 años
WALTER STERN - 40-9671

SANTA FE 1400
3 DORMITORIOS
Piso gr. categ. L|c, muy ampl., 2 bños., dep|serv., s|cc., tel., ptio. jdín. y tza. Total pesos 12.500.000 con facil. 1 y 2 años.
BALLVE, 41-8401 y 42-8997

R. E. LOPEZ BARREIRO
es... SEGURIDAD
LAVALLE 1139 — 4to. piso
T. E. 35-4350; 4486; 5688; 2687

PALERMO
Paraguay 4242. Liv. com., 3 dorm. Visítese. Kartzman Comercial. Sarmiento 329, 3º piso.
T. E. 32-5422-5812 v20

Charcas y Paraná
Suntuoso piso dúplex. Living y com. 10x4; 3 dorm., 2 plac. c|u., 4º dorm., o escr. Balc. y balcza. Coc. y off. Dep. serv. Cab. teléf. Extr. patio andaluz cub. 8x8,50. Sup. prop. 220 m2. Hoy y mañana, 35-1911. v18

A BONITO
Semipiso nuevo, garaje, Alvear y Parera. Hall, liv-com., balcón, 3 dorm., placards, excelente office, cocina, lav., dep. serv., baulera ind. gran categoría.
Fac.: Banco. 83-8861.

BELGRANO
A 2 Cuadras BARRANCAS
sobre Juramento, a estr., living-comed. 9 x 4,50, c|balc. a la calle, 3 dorm. ampl. c|placard, baño, toil., coc|off., lavad., dep. Poses. $ 3.300.000 y saldo en 50 cuotas. Atención todos los días 8-20 hs. - ESTRIN - 47-3851.

JUNIN - LAS HERAS
Depto. externo, 7 x 4, 2 dorm., calle, dep. serv., teléf., apto profes. Total $ 5.800.000. Facil. 2 años.
MILAN — 32-5779 v18

SUIPACHA-STA. FE
Depto. externo, 3 dorm. ampl., 2 baños, dep. serv., teléf., muy lumino, como nuevo. Oportunidad. $ 4.500.000 y facilidades
MILAN — 32-5779 v18

JUNCAL y CNEL. DIAZ
2 ambtes. finamente amueblado y decorado, muy luminoso teléf. Total $ 3.500.000
MILAN — 32-5779 v18

AYACUCHO y Av. LAS HERAS
Categ., hall, ampl. liv. y com., 2 dorm., dep. serv., coc., baño, teléf., ampl. plac., muy buena casa. $ 7.500.000, con facilid. 34-3222

A GÜEMES 3241, 2º D
y Cnel. Díaz. Regio dep. 1 amb. amp. div. pta. corrediza, baño y cocina comp., helad., teléf. 2.150.000. Hor. visita: 10 a 12 y 15 a 17 hs. 83-8861.

DUEÑO VENDE
2 AMB. VISTA AL RIO
Viamonte 741. Ver portería. Lunes-viernes, 14-20 hs. v17

CABALLITO
S|R. Falcón 1600, hall, living-com. 11 mts., 2 dorm., ampios plcds. muy buena coc., com. diar., bño., lav., cfte., muy luminoso. $ 5.600.000. Hay facilidades. T. E. 34-3222. v17

Hermoso piso alto
PUEYRREDON - PEÑA
Ampl liv|com., 3 dorm., baño, toil., dep|serv., teléf., serv|cent., entrada princip. y serv. AVENDAÑO Y CIA. 80-9916. v17

Av. STA. FE y PARANA
Depto. de categoría. Magnífico living-com., 2 dorm., dep. serv., office-cocina, cochera optativa. Baulera indiv. A estr. 46-1203 v18

A OFERTA !!
Charcas al 2200, 4º piso. Liv.-comed., 3 dorm., coc. ampl., toil., baño, lav. cub., bñ. de serv., teléf., 2 balc. luminoso, antig. 4 años. APROVECHE. TOT. $ 6.500.000 C|FACILID.
SGUT INMOB. - 87-8273 v17

DPTO. EXTERNO
Vendo 4 ambientes, serv. individuales, teléfono.
Corrientes y Callao
Total $ 4.500.000, hay facilid. T. E. 40-9758 y 46-6671

AYACUCHO y QUINTANA
4 DORMITORIOS
Piso categ., calle, palier indiv., gran liv. y comed., 2 baños y toil., 2 hab. serv., serv. centr., teléf., sup. propia 200 m2., pesos 8.000.000 y facil. DIAGONAL PROPIEDADES. 45-2412 80-9413 v17

BOTANICO
2 DEPARTAMENTOS
MISMO EDIFICIO
Ambos de living-comedor, 2 dormitorios, dep. compl., balcón, cocheras cada uno. Tot. pesos 7.500.000. Visítese de 13 a 19. Malabia 3260, 2º "C". v18

Belgrano: Vidal 2850
Vea algo diferente y no pague gastos mensual. Liv.-com., 3 dorm., baño, toilet., maravillosa cocina, liv. Dos últimos. T. E. 80-1347, 46-3131 v20

BELGRANO
edif. esquina. Todos los amb. calle. Semipiso de 2 y 3 dorm. con dep. serv., anticipo y ctas. de 60.000 pmes. Incl. interés
Gorostiaga 1705. 73-9391. v20

BARRIO NORTE
PARANA 944
ENTREGA INMEDIATA
Pisos de 3 dorm. muy compl. Construcción de gran calidad. Financiación hasta 5 años. v.17

BARRIO NORTE
MELO y PUEYRREDON
3 dormit., liv. y comed., 2 bños. Amplias depen., amuebiado, decorado, moquette, teléf. Muchos placards. Total $ 11.000.000. T. E. 80-9413 v18

P.BAJA, C|JARDIN
Azcuénaga y Juncal, liv. y com., 2 dorm., bño., toil., habit. serv., teléf., antig. 6 años, total pesos 7.200.000, c|facil. a 3 años. 84-5507.

BELGRANO
2 AMB. TELEFONO. $ 2.650.000
Con facilid. Antig. 5 años
RAYLE S.A.
C. Pellegrini 739, 4º
392-2777|7273-4380 v17

BULNES - LAS HERAS
2 amb., moder., c|teléf., buena coc., baño, total $ 2.500.000.
MAM Propied. 392-1718-8604. v10

BOTANICO
BERUTI 3660, 10o. EXT.
Edif. 1964; hermoso liv.-com., 2 dorm. dep. Facilidades. CATEGO T. E. 71-3574 y 33-8837 v18

2 AMB. AMPLIOS
Frente, vista Panor. Balcón, coc., baño. Lavadero.
Billinghurst y Melo. 41-9956 v18

A LAS HERAS 3000
Externo, nuevo, 2 dorm. Liv.-com., pieza y baño serv., pesos 5.900.000 con facilid. "MAN". 48-5052

BARRIO NORTE
1-2 AMBIENTES
Estrenar. Oportunidad. Amplias fac. 392-8601|8801, e 10|19 hs. v18

A A A A A Arenales y Aráoz. Departamento de gran categoría. Valiosas mejoras. Hall, living, comedor aparte, 3 dormitorios, balcón, 2 baños completos, amplia cocina, lavadero cubierto, dependencias servicio, baulera individual. GARAJE. Pileta de natación y solárium. Antigüedad 4 años. Optimo estado. Superficie propia 142 m2. Escriturado. Entrega inmediata. Contado $ 6.100.000 y facilidades bancarias y privadas. EDUARDO SCHLEH Y CIA. 44-2840, 42-8824. v19

A A A A A Avenida Callao y Libertador. Excepcional contrafrente: 3 amplios dormitorios, 2 baños, hall de entrada, recepción grande, cocina, teléfono, dependencia, lavadero cubierto, edificio gran categoría. Precio total $ 6.000.000 con facilidades a convenir. SOTO ACEBAL. Tel. 32-6469, 72-8964. v18

A A A A A Belgrano. Luis María Campos y Olleros. Hermoso departamento piso 14, edificio en torre. Todos los ambientes externos. Maravillosa vista panorámica. Moquette en todos los ambientes. Living-comedor, 2 dormitorios, baño, espléndida cocina, dependencias de servicio. Actualidad 2 años. Contado $ 3.000.000 y saldo en 107 cuotas bancarias de $ 55.380 mensuales, intereses incluídos. EUARDO SCHLEH Y CIA. T. E. 44-2840, 42-8824.

A A A A A Paraguay y Salguero. A estrenar, exterior, balcón terraza con vista panorámica. Living-comedor, un dormitorio, baño y cocina completos, lavadero. Posesión pesos 962.000 y facilidades a 3 años. EDUARDO SCHLEH Y CIA. Teléfonos 44-2840, 42-8824. v17

A A A A A Perú al 600. Categoría. Hermoso departamento totalmente externo. Living y comedor en un amplísimo ambiente, 2 dorm., espacioso dormitorio, baño, cocina completos, plac., serv. centr. Escritorado. Entrega inmediata. Contado $ 1.750.000 y facilidades a 2 años. EDUARDO SCHLEH Y CIA. Teléfono 44-2840, 42-8824. v18

A A A A Esmeralda 1385, Esquina Libertador. A estrenar, living-comedor, 2 dormitorios, dependencias servicio, balcón, mucha luz, todo exterior. $ 1.500.000 y facilidades a 10 años. Piso 11, sobre Esmeralda. 49-4130, 49-4493, 49-4555. v18

A A A A Esmeralda 1385, esquina Libertador. Living-comedor, 2 dormitorios, baño y cocina, todo a la calle, $ 1.950.000 y facilidades a 10 años. Pisos 14o. y 15o., sobre Esmeralda. 49-4130, 49-4493, 49-4555. v18

A A A A Esmeralda 1385, esquina Libertador, 2 ambientes a estrenar, baño y cocina, todo al frente. Pesos 740.000 y cuotas de $ 35.000. Gran oportunidad. 49-4130, 49-4493, 49-4555. v18

A A A A Junín y Santa Fe. 3 dormitorios, living 8x4, comedor 6x4, baño, dependencias servicio, servicios individuales. T. E. Antigüedad 6 años. Superficie propia 150 m2. $ 3.950.000 y facilidades a 1 y 2 años. LLAURO. Tasaciones sin cargo. 42-2568-6834-5955.

A A A A Larrea y Juncal, 3 dormitorios, calle, living comedor, 6,50 por 5,50, baño, dependencias servicio. T. E., servicios centrales. Antigüedad 18 años, pesos 3.800.000, facilidades a 1 y 2 años. LLAURO. Tasaciones sin cargo. 42-2568-6834-5955.

A A A A Libertador 1385. Esquina Esmeralda. Living-comedor, 2 dormitorios, baulera, losa radiante, balcón en esquina, todo a la calle, pisos 4o. y 13o. $ 1.600.000 y facilidades a 10 años. A estrenar. Teléfono: 49-4130, 49-4493, 49-4555. v18

A A A A Melo y Ayacucho, 2 dormitorios, con balcón-terraza, palier individual, living comedor, baño, dependencias servicio, servicios centrales, T. E. Antigüedad 12 años. Superficie propia 90 m2. $ 3.550.000 y facilidades a 1 y 2 años. LLAURO. Tasaciones sin cargo. 42-2568-6834-5955.

A A A A Rodríguez Peña y Alvear: 2 dormitorios, alto, balcón, living-comedor 7x4, baño, dependencias servicio o 3er. dormitorio, servicios centrales, T. E. Antigüedad 9 años. Superficie propia 80 m2, pesos 3.150.000 y facilidades a 1 y 2 años, LLAURO. Tasaciones sin cargo. 42-2568|6834|5955.

A A A A Sinclair y Segui, calle, balcón, 3 dormitorios, living comedor 6,50x3,60, baño, dependencias servicio, servicios centrales. T. E. Antigüedad 8 años, $ 3.000.000 y facilidades 1, 2 y 3 años. LLAURO. Tasaciones sin cargo. 42-2568-6834-5955.

A A A A estrenar: Ciudad de La Paz 513, 80, frente, living-comedor, 2 dormitorios, balcón terraza, garaje, $ 5.900.000. "Usted propone la forma de pago", posesión inmediata, gran oportunidad. Visitar de 15 a 18.30 horas. v18

A A A A Laprida 1700 y Juncal. Dos espléndidos contrafrentes, luminosos, apto profesionales. Living-comedor, dos dormitorios, baño y cocina completos, lavadero, servicios individuales. Facilidades a 40 meses. INMOBILIARIA RUMBOS PROMOTORA S. A., 45-5484, 46-6987, 40-6063, 46-6963, 40-6063, 40-5987. v18

A A A A Juncal y Anchorena. Tres luminosos ambientes amplios, externos, baño y cocina completos. Categoría. Solicite entrevista. INMOBILIARIA RUMBOS PROMOTORA S. A., 45-5484, 46-6987, 40-6063, 40-5987. v. 18

A A A Amplísima, luminosa planta baja externa, orientación Norte, 7 x 4, baño-cocina completos, profesional, vivienda. Juncal y Uriburu. Contado $ 1.000.000 y cuotas mensuales. 82-3872. v18

A A A Ayacucho-Sarmiento, sobre subte, 7º. contrafrente, estrenar, living-comedor 6,50x3,80, 2 dormitorios amplios, cocina, lavadero, balcón superiusco, categoría. Precio $ 2.350.000 contado, $ 1.600.000 3½ años y $ 650.000 2 años. Total pesos 4.600.000. 61-8665. v18

AAA estrenar, dos ambientes al frente, con gran balcón-terraza. Servicios individuales. Inmejorables bancarias. Santa Fe 2200, 41-9956.

A A A GUILLERMO LIVINGSTON. Uriburu-Peña. Terraza 24 m2. Estrenar. Externo, luminoso. Living, 2 dormitorios, baño, toilette, cocina. $ 4.200.000 contado, $ 2.000.000 10 años. Tasaciones sin cargo. T. E. 42-7409. v22

A A A GUILLERMO LIVINGSTON. Libertador 600. Externo. (5 años). Living, 2 dormitorios, baño, dependencias, cocina, lavadero. 7.600.000 pesos. Tasaciones sin cargo. T. E. 42-7409, 44-4814. v23

A A A GUILLERMO LIVINGSTON. Venta departamentos. Administración consorcios. Alquileres, hipotecas. Vicente López 1742, 44-4814, 42-7409. v23

A A A GUILLERMO LIVINGSTON: Parera-quintana, consultorio o vivienda. Planta baja. Categoría. 250 m2, teléfono, $ 17.000.000. T.E.: 44-4814. 42-7409. v21

A A A Santa Fe y subte, piso, recepción, 3 dormitorios, dependencias, servicios centrales, balcón. TELEFONO. TORELLO FLUXA. 78-6179. v.17

AA Anchorena y Arenales, a estrenar, living-comedor, 2 dormitorios, baño, cocina, lavadero, con balcón a contrafrente, $ 4.400.000, 41-9956.

A A Botánico: planta baja, categoría, modernizado, ideal profesionales, recepción, 3 dormitorios, dependencias servicio, luminoso, patio. Magnífica oportunidad: pesos 4.500.000 con facilidades. 41-9872 y 97-4338. v17

A A Botánico, próximo Santa Fe, subterráneo, alto, living comedor, 3 dormitorios, dependencias servicio o 4º dormitorio, teléfono, lavadero cerrado, $ 7.300.000, amplias facilidades. 41-3524. v17

A A Cangallo 1672, 3o., "G", hall, living-comedor, 2 dormitorios, baño, cocina, habitación servicio o tercer dormitorio, baño de servicio, balcón, teléfono. Imperdible. Oportunidad. (Visitar de 9 a 12 y 13.30 a 18 horas). Total $ 4.500.000 con facilidades. Informes

Propiedad horizontal

VENTA

ARENALES Y JUNIN, esquina, todo externo, hall, living y comedor, escritorio o 3er. dormitorio, 2 dormitorios, 2 baños completos, dependencias servicio, teléfono, baulera, categoría, $ 4.750.000 y facilidades a 1 y 2 años. LOPEZ SAUBIDET. 41-3447. v17

ARENALES y Uruguay, piso con balcón terraza, amplio living y comedor con chimenea, escritorio, 3 dormitorios, 2 baños, dependencias servicio, teléfono, $ 15.000.000, 50 % or ciento contado, saldo a 1 y 2 años 15 %. VENDE BOTET. 40-4003 y 45-7704. v17

ARENALES y SALGUERO: 2 dormitorios, hall, living-comedor, baño, cocina, lavadero, dependencias servicio, servicios centrales. Antigüedad 25 años. Total $ 5.000.000, con facilidades. ACHAVAL y Cía. Callao 1623, 1º. 44-8941, 44-1370. 44-0160, 44-1000, 44-3590. v17

ARENALES 3700: con garaje, living-comedor 3 dormitorios, 2 baños, dependencias servicio, lavadero. Facilidades de pago con hipoteca bancaria. Vende LAM INMOBILIARIA, Rivadavia 954, Teléfonos 37-0815|0854|4190.

ARENALES Y CORONEL DIAZ: Al frente. Muy luminoso. En buen edificio 18 años. Living-comedor (7 por 3.50), 2 dormitorios y dependencias servicio, teléfono, Contado sólo pesos 1.850.000 y facilidades VINELLI. T. E. 34-3567 y 30-7881|6. v18

ARENALES - CANNING: un ambiente, baño, instalación telefónica. Posibilidad garaje. Total 2.300.000, facilidades. MARIANO PACHECO y Cía. 46-2654|6130, 49-2038. Ofrezca su departamento. Consúltenos.

ARENALES 2756, planta baja, contrafrente. Moderno. Categoría. Hall, 2 ambientes grandes, placards, 2 pasillos, muy lindo. Total $ 3.400.000, facilidades a 9 años. Visítese todo el día. Ver encargado. 40-7031. v18

ARENALES-AGÜERO, subterráneo, hall, living- dormitorio, lavadero, amplios placards, luminosísimo, posesión $ 1.000.000, facilidades bancarias. MERCADO INMOBILIARIO ARGENTINO. 32-6994|6712. v17

ARENALES al 1900, dormitorio, living-comedor, baño y cocina, con teléfono. Precio total $ 3.000.000, con facilidades. Nicanor Toranzos Torino. 84-4583.

ARENALES al 3000: gran terraza, 3 dormitorios, 1 baño, total pesos 6.200.000, con facilidades. Teléfono: 84-8629. v17

ARENALES 2700, buen piso de living y comedor, 4 dormitorios y dependencias, teléfono, impecable estado, $ 9.500.000 con facilidades. CILSA. Florida 520, oficina 211, 2º piso, 392-7416. v.17

ARENALES-LAFRIDA: Externo, 2 ambientes, lavadero $ 1.700.000 facilidades. Otro, completísimo, pesos 2.700.000 contado. T. E. 42-4126. 60-4409. v18

ARENALES-AZCUENAGA, 7º calle, living 11 x 4, balcón, teléfono, cocina 3.000. 3 dormitorios, dependencia. Total $ 9.000.000 facilidades. VINCENSO. 60-9830, 85-0414. v17

ARENALES - LIBERTAD: Living-comedor, 2 dormitorios, dependencias de servicio, servicios centrales. $ 2.000.000 y facilidades a 2 años. 34-1911, 33-0730. v18

ARENALES - SUIPACHA, externo, estrenar, living comedor, 3 dormitorios, 2 baños, dependencias, cochera opativa. GARCIA AYERZA. 44-3404. v17

ARENALES 1876, departamento contrafrente. Living, 2 dormitorio grande, dormitorio chico, teléfono. Facilidades. LABERNE. 44-7173. v18

ATELIER Barrio Norte, 2 ambientes, balcón terraza, excepcional oportunidad. Total $ 3.000.000 contado. 72-9944.

ATENCION INVERSORES, 2 ambientes, baño, cocina, 6º piso, categoría, $ 1.500.000, facilidades. Inmejorable ubicación. $ 50.000, sin interés mensuales. Lo paga con la renta del alquiler. Tucumán y Rodríguez Peña. MIRALLES INMOBILIARIA, 42-7732 y 41-6037|3534. v20

AUSTRIA Y ARENALES, Piso categoría, magnífica terraza 10x3, living-comedor, escritorio, 2 dormitorios, baño, cocina, breakfast, dependencias de servicio, $ 8.500.000 facilidades. 41-2485, 71-1836. v26

AYACUCHO 964: Edificio categoría, living-comedor, 2 dormitorios, con o sin dependencia, servicios individuales, facilidades hasta 60 meses, dirigirse portería. 30-5843|84-0785. v17

AYACUCHO Y CHARCAS, Al frente. 3 ambientes, baño, cocina, servicios individuales, teléfono. Total $ 3.200.000. Convenir facilidades. Teléfono 49-6971. F. PEREZ BODRIA.

AZCUENAGA - SAN LUIS, piso, palier privado, teléfono, living amplio, 2 dormitorios, baño, cocina, dependencias. 88-3160. v18

AZCUENAGA-SAN LUIS, 2 ambientes, nuevo, $ 1.200.000. Facilidades. 32-7815. v17

AZCUENAGA Y JUNCAL. Recepción, 3 dormitorios. 40-5644. v17

AVENIDA ALVEAR Y CALLAO: 80 piso, gran categoría, recepción 60 m2, 3 dormitorios, hall íntimo, 2 baños completos, 2 habitaciones de servicio, cocina, grande, lavadero, balcón frente y contrafrente, teléfono, 270 de antigüedad 10 años. Pesos 9.000.000 y facilidades a 1 y 2 años. J. SANCHEZ SORONDO, 85-1961, 44-2999, 84-0489. v18

AVENIDA CABILDO (½ cuadra), alto, calle, balcón, living-comedor, 3 dormitorios, baño y toilette, amplia cocina, lavadero, servicios individuales. estrenar. Zorraquín y Cía. 34-1097|9069. Sábado y domingo, 73-7324. v20

AVENIDA CALLAO-Posadas: Piso, living comedor, escritorio, tres dormitorios, dos años, office, cocina, dos piezas de servicio y baño, lavadero, teléfono. Total $ 14.900.000, facilidades. SACKMANN SALA, teléfono 45-6496. v18

AVENIDA CALLAO Y GUIDO, oportunidad para inversores. Living-comedor, 1 dormitorio, baño y cocina, lavadero, antigüedad 3 años, categoría. Total $ 2.400.000 c|fac. a 3 años. ACHAVAL y CIA. 44-0160, 44-1370, 44-3590, 44-8941, 44-1000.

AVENIDA CANNING-GÜEMES, living y comedor—6 3er. dormitorio 2 baños, balcón, dependencias, GARCIA AYERZA. 44-3404. v17

AVENIDA Canning 32, portería, 2 ambientes nuevos, lavadero. 41-7677.

AVENIDA CORDOBA - PUEYRREDON, alto, balcón. Gran vista, 2 ambientes, baño, cocina $ 3.000.000. Facilidades. 80-9083.

AVENIDA CORONEL DIAZ-CHARCAS, externo, balcón, living comedor, 2 dormitorios, dependencias. GARCIA AYERZA. 44-3404. v17

AVENIDA CORONEL DIAZ-SANTA FE. Living-comedor, 3 y 2 dormitorios, teléfono, dependencias servicio. 80-4785. v21

AVENIDA CORRIENTES - Paraná: apto profesional, estrenar, hall, amplio living, dormitorio, baño, cocina, instalaciones, alto, luminoso. Total $ 3.500.000 con facilidades. SUILIVAN-DE LA TORRE: teléfonos 40-7973, 44-7550. v.18

AVENIDA LAS HERAS y Billinghurst 2481. Amplios departamentos, 2 dormitorios, dependencias, detalles calidad, servicios individuales. Desde $ 5.600.0000. Otros: dos ambientes desde $ 3.200.000, con facilidades hasta 72 meses. Visitar 10-12.30, 15-17. 30-5843, 84-0785. v.17

AVIACUCHO 964: Edificio categoría, living-comedor, 2 dormitorios, con o sin dependencia, servicios individuales, facilidades hasta 60 meses, dirigirse portería. 30-5843|84-0785. v17

AYACUCHO Y CHARCAS, Al frente. 3 ambientes, baño, cocina, servicios individuales, teléfono. Total $ 3.200.000. Convenir facilidades. Teléfono 49-6971. F. PEREZ BODRIA.

AZCUENAGA - SAN LUIS, piso, palier privado, teléfono, living amplio, 2 dormitorios, baño, cocina, dependencias. 88-3160. v18

AZCUENAGA-SAN LUIS, 2 ambientes, nuevo, $ 1.200.000. Facilidades. 32-7815. v17

AZCUENAGA Y JUNCAL. Recepción, 3 dormitorios. 40-5644. v17

AVENIDA ALVEAR Y CALLAO: 80 piso, gran categoría, recepción 60 m2, 3 dormitorios, hall íntimo, 2 baños completos, 2 habitaciones de servicio, cocina, grande, lavadero, balcón frente y contrafrente, teléfono, 270 de antigüedad 10 años. Pesos 9.000.000 y facilidades a 1 y 2 años. J. SANCHEZ SORONDO, 85-1961, 44-2999, 84-0489. v18

AVENIDA CABILDO (½ cuadra), alto, calle, balcón, living-comedor, 3 dormitorios, baño y toilette, amplia cocina, lavadero, servicios individuales, estrenar. Zorraquín y Cía. 34-1097|9069. Sábado y domingo, 73-7324. v20

AVENIDA CALLAO-Posadas: Piso, living comedor, escritorio, tres dormitorios, dos años, office, cocina, dos piezas de servicio y baño, lavadero, teléfono. Total $ 14.900.000, facilidades. SACKMANN SALA, teléfono 45-6496. v18

AVENIDA CALLAO Y GUIDO, oportunidad para inversores. Living-comedor, 1 dormitorio, baño y cocina, lavadero, antigüedad 3 años, categoría. Total $ 2.400.000 c|fac. a 3 años. ACHAVAL y CIA. 44-0160, 44-1370, 44-3590, 44-8941, 44-1000.

AVENIDA CANNING-GÜEMES, living y comedor—6 3er. dormitorio 2 baños, balcón, dependencias, GARCIA AYERZA. 44-3404. v17

AVENIDA Canning 32, portería, 2 ambientes nuevos, lavadero. 41-7677.

AVENIDA CORDOBA - PUEYRREDON, alto, balcón. Gran vista, 2 ambientes, baño, cocina $ 3.000.000. Facilidades. 80-9083.

AVENIDA CORONEL DIAZ-CHARCAS, externo, balcón, living comedor, 2 dormitorios, dependencias. GARCIA AYERZA. 44-3404. v17

ARENALES 1876, departamento contrafrente. Living, 2 dormitorio grande, dormitorio chico, teléfono. Facilidades. LABERNE. 44-7173. v18

ATELIER Barrio Norte, 2 ambientes, balcón terraza, excepcional oportunidad. Total $ 3.000.000 contado. 72-9944.

ATENCION INVERSORES, 2 ambientes, baño, cocina, 6º piso, categoría, $ 1.500.000, facilidades. Inmejorable ubicación. $ 50.000, sin interés mensuales. Lo paga con la renta del alquiler. Tucumán y Rodríguez Peña. MIRALLES INMOBILIARIA, 42-7732 y 41-6037|3534. v20

AUSTRIA Y ARENALES, Piso categoría, magnífica terraza 10x3, living-comedor, escritorio, 2 dormitorios, baño, cocina, breakfast, dependencias de servicio, $ 8.500.000 facilidades. 41-2485, 71-1836. v26

AYACUCHO 964: Edificio categoría, living-comedor, 2 dormitorios, con o sin dependencia, servicios individuales, facilidades hasta 60 meses, dirigirse portería. 30-5843|84-0785. v17

AYACUCHO Y CHARCAS, Al frente. 3 ambientes, baño, cocina, servicios individuales, teléfono. Total $ 3.200.000. Convenir facilidades. Teléfono 49-6971. F. PEREZ BODRIA.

AZCUENAGA - SAN LUIS, piso, palier privado, teléfono, living amplio, 2 dormitorios, baño, cocina, dependencias. 88-3160. v18

AZCUENAGA-SAN LUIS, 2 ambientes, nuevo, $ 1.200.000. Facilidades. 32-7815. v17

AZCUENAGA Y JUNCAL. Recepción, 3 dormitorios. 40-5644. v17

AVENIDA ALVEAR Y CALLAO: 80 piso, gran categoría, recepción 60 m2, 3 dormitorios, hall íntimo, 2 baños completos, 2 habitaciones de servicio, cocina, grande, lavadero, balcón frente y contrafrente, teléfono, 270 de antigüedad 10 años. Pesos 9.000.000 y facilidades a 1 y 2 años. J. SANCHEZ SORONDO, 85-1961, 44-2999, 84-0489. v18

AVENIDA CABILDO (½ cuadra), alto, calle, balcón, living-comedor, 3 dormitorios, baño y toilette, amplia cocina, lavadero, servicios individuales, estrenar. Zorraquín y Cía. 34-1097|9069. Sábado y domingo, 73-7324. v20

AVENIDA CALLAO-Posadas: Piso, living comedor, escritorio, tres dormitorios, dos años, office, cocina, dos piezas de servicio y baño, lavadero, teléfono. Total $ 14.900.000, facilidades. SACKMANN SALA, teléfono 45-6496. v18

AVENIDA CALLAO Y GUIDO, oportunidad para inversores. Living-comedor, 1 dormitorio, baño y cocina, lavadero, antigüedad 3 años, categoría. Total $ 2.400.000 c|fac. a 3 años. ACHAVAL y CIA. 44-0160, 44-1370, 44-3590, 44-8941, 44-1000.

AVENIDA CANNING-GÜEMES, living y comedor—6 3er. dormitorio 2 baños, balcón, dependencias, GARCIA AYERZA. 44-3404. v17

AVENIDA Canning 32, portería, 2 ambientes nuevos, lavadero. 41-7677.

AVENIDA CORDOBA - PUEYRREDON, alto, balcón. Gran vista, 2 ambientes, baño, cocina $ 3.000.000. Facilidades. 80-9083.

AVENIDA CORONEL DIAZ-CHARCAS, externo, balcón, living comedor, 2 dormitorios, dependencias. GARCIA AYERZA. 44-3404. v17

AVENIDA CORONEL DIAZ-SANTA FE. Living-comedor, 3 y 2 dormitorios, teléfono, dependencias servicio. 80-4785. v21

AVENIDA CORRIENTES - Paraná: apto profesional, estrenar, hall, amplio living, dormitorio, baño, cocina, instalaciones, alto, luminoso. Total $ 3.500.000 con facilidades. SUILIVAN-DE LA TORRE: teléfonos 40-7973, 44-7550. v.18

AVENIDA LAS HERAS y Billinghurst 2481. Amplios departamentos, 2 dormitorios, dependencias, detalles calidad, servicios individuales. Desde $ 5.600.0000. Otros: dos ambientes desde $ 3.200.000, con facilidades hasta 72 meses. Visitar 10-12.30, 15-17. 30-5843, 84-0785. v.17

AVENIDA LAS HERAS 3507 (40 "B" frente), casi Salguero, moderno y lujoso, hall, living-comedor, 3 dormitorios, 2 baños. Amplias dependencias y teléfono. Total pesos 8.800.000, con facilidades. Visitar 11-13 horas. FINKEL. Maipú 620. 392-1063 - 392-3576. v23

AVENIDA LAS HERAS y SALGUERO, frente plaza, en construcción, entrega julio 1969, al frente, living y comedor, 3 dormitorios, hall y toilette, dependencias servicio, balcón-terraza, garaje. Total sólo $ 11.000.000, con amplias facilid. VINELLI. 34-3567, 30-7881|6. v17

AVENIDA LAS HERAS y BUSTAMANTE, 2 dormitorios, living-comedor, dependencias de servicio, lavadero, teléfono. Total $ 3.500.000, con facilidades. ACHAVAL y Cía. Callao Nº 1623, 1º. 44-1000, 44-1370, 44-3590, 44-8941, 44-0160. v17

AVENIDA LAS HERAS Y PUEYRREDON. Con vista plaza Barrientos. Living-comedor, dormitorio, hall y cocina, todo al frente, con teléfono, en buen edificio 20 años. Contado $ 1.500.000 y saldo 2 años. VINELLI. 34-3567, 30-7881|6. v18

AVENIDA LIBERTADOR, Bulnes 2770. Estrenar 4ampliso, categoría. Al frente, 10 metros balcón, garaje. Living-comedor en L, 2 dormitorios, dependencias servicio, lavadero cubierto, baño y toilette, losa radiante, facilidades. 88-4919.

AVENIDA LIBERTADOR, Embajada Americana, living 8x4, dormitorio amplio, balcón, dependencias servicio, horno empotrado, lavadero cubierto, baulera, etc. Facilidades bancarias. 41-4789, 41-5985. v17

AVENIDA LIBERTADOR Y SEAVER: Antiguo. Hall 2 ambientes amplios, baño y cocina, teléfono. Total $ 1.500.000 con facilidades. ACHAVAL Y CIA. 44-3590, 44-1370, 44-0160, 44-8941, 44-1000.

AVENIDA LIBERTADOR, sobre rotonda Gral. Paz, regio, 2 ambientes, hermosa vista panorámica. Estrenar. $ 1.350.000 y facilidades. Vende COINSUR: 49-0352. v19

AVENIDA LIBERTADOR Y LAFINUR, piso a estrenar, recepción, 3 dormitorios, dependencia servicio, gran hall. Dueño vende con facilidades. 35-9529. v18

AVENIDA MAIPU 1800, Vicente López, estrenar, a mucho menos de su valor y con facilidades, living-comedor, 3 dormitorios, baño y toilette, amplia cocina, lavadero, 2 entradas, Vende Clauss y Compañía. 38-4406.

AVENIDA MEDRANO 651: A menos sudte Corrientes: Living-comedor, 1 y 2 dormitorios. Entrega y escrituración inmediata. Facilidades Tel. 30-4822 y 33-6919. v10|11

AVENIDA PUEYRREDON Y BERUTI: ideal para renta o inversión, hall, living comedor con chimenea, 1 dormitorio, baño y cocina. Posesión con sólo $ 1.000.000, saldo en cuotas de $ 34.000. Achaval y Cía. 44-0160, 44-1370, 44-1000, 44-8941. 44-3590.

AVENIDA PUEYRREDON-Charcas, baratísimo, cochera, gran recepción, 2 dormitorios, office-cocina, balcón terraza, 8 años antigüedad, categoría, $ 3.100.000 y facilidades a convenir. MIRALLES INMOBILIARIA. 42-7732, 41-6037|3534. v20

AVENIDA PUEYRREDON 1748, 3er. piso, externo, gran recepción, 3 dormitorios, amplia cocina, dependencias, ascensor, 80 m2. $ 12.500.000. Ver 15-18 horas, Hotel Plaza Vicente López 710, 4º B. 392-0109 7567. v19

AVENIDA QUINTANA 282
2 ambientes, estrenar. Real jerarquía. Total $ 2.960.000. Posesión $ 700.000, hipoteca banco. Visitelo 15-18. Llaves: 40, "G" WALTER STERN. v17

AVENIDA RIVADAVIA 5100 y subterráneo, extraordinaria ubicación. Neuquén 502 esquina Acoyte. Departamentos de living comedor, 2 dormitorios, balcón, amplia cocina, lujosísimos, al boleto $ 556.000 y facilidades a largo plazo. Visítelos. Atiende Sr. Orzini de 9 a 12 y de 17 a 19. Informes MERCADO INMOBILIARIO ARGENTINO, 25 de Mayo 533. T.E. 32-6994|6712. Disponemos de otras ubicaciones. Consúltenos. v17

AVENIDA RIVADAVIA - LORIA, externo: 3 ambientes. GARCIA AYERZA. 44-3404. v17

AVENIDA SANTA FE Y MONTEVIDEO, externo, con balcón hall, living-comedor, 1 dormitorio, baño y cocina, lavadero, dependencias servicio, teléfono, muy luminoso. Total $ 3.500.000, con facilidades. ACHAVAL Y CIA. 44-3590, 44-1370, 44-0160, 44-1000, 44-8941.

AVENIDA SANTA FE y Ecuador 1324. Gran categoría. Detalle lujo. Recepción, 3 dormitorios, teléfono, baño, toilette, dependencias servicio, office, patio y lavadero cubierto. Ver portería, 14-18 horas. Vende J. C. MIÑINO.

AVENIDA SANTA FE y Libertad, departamentos a estrenar, living-comedor, 1 ó 2 dormitorios, dependencias servicio, desde $ 114 cuotas mensuales, incluído interés. VENDE BOTET. 40-8003. 45-7704. v17

AVENIDA Santa Fe y Salguero 1900 2 amplios ambientes, balcón, cocina y baño completo servicios individuales, facilidades bancarias. 30-5843 y 84-0785. v17

AVENIDA SANTA FE-Talcahuano Nº 945. 2 ambientes. Vivienda o profesional. Visítelos hoy. Inmobiliaria GRASSI. 42-8170, 42-5580. v20

AVENIDA SANTA FE-SALGUERO: 3 ambientes, externo, balcón. Pesos 1.500.000 y $ 38.000 mensuales. Teléfonos 83-5436, 80-3053. v17

AZCUENAGA-PEÑA. Piso categoría. Teléfono, Recepción, 3 dormitorios. Inmobiliaria GRASSI. Teléfonos 42-8170, 42-5580. v17

AZCUENAGA-FRENCH, 2 ambientes, moquette, teléfono, $ 2.550.000 facilidades a 3. BARBERITO PROPIEDADES. 84-1179.

BALCARCE 260, 6º, "A", 2 ambientes a la calle, teléfono. Ideal oficina-vivienda. Ver 8-12 horas. Llaves portería. 49-2364. v. 18

BARTOLOME MITRE 900: Living-comedor, 3 dormitorios y dependencias de servicio, $ 8.500.000, saldo 42 cuotas mensuales. 40-9321|2806.

BARRIO NORTE
Rustamante 2369, una cuadra avenida Las Heras; 1, 2, 3 ambientes, gastos reducidos, calefacción y agua caliente individuales, cocinas con azulejos San Lorenzo de color hasta cielo raso, placards con vallijero, interiores de cedro, los departamentos de un ambiente tienen cocina y baño completos. 10 % boleto, 30 % en cuotas hasta posesión, saldo a convenir. Entrega marzo 1969. INVERVAK S.R.L. T. E. 30-7462 y 34-5679. v20

BARRIO NORTE - UNICO
Avenida Quintana 556, planta baja y Ayacucho. Lujoso departamento finamente decorado con espléndido jardín 10x10 de uso exclusivo. Completo living de hall de entrada, living comedor, dos dormitorios con placards, baño y toilette. Amplia cocina y dependencias servicio. Teléfono. Garage. Servicios. Lavadero cubierto. Visitar directamente 15 a 18 horas únicamente. VENDE FALCONE. v19

BARRIO NORTE: Coronel Díaz al 1400, muy residencial, 2 semipisos, 3 dormitorios, contrafrente, individual, amplias recepciones, baño y toilette, cocina office, ambos dependencias servicio, balcones, teléfono, muy luminoso, detalles confort, imperdible, dos ascensores, etcétera, juntos o separados. Vende BELLOC INMOBILIARIA. Teléfono 73-5189. v20

BARRIO NORTE, Rodríguez Peña entre Libertador y Posadas, a estrenar, 3 ambientes, baño, toilette, cocina, lavadero, patio y jardín de 100 metros. Se paga así: $ 634.000 a posesión, $ 1.366.000 a convenir, $ 4.340.000 por banco (la cuota mensual incluídos interés es de pesos 61.000). De 9 a 12 horas. 35-0699.

BARRIO NORTE. Paraguay 2440. Planta baja "A". Venta o alquiler, ideal profesional o vivienda. Estrenar, externo, hall, living-comedor, dos amplios dormitorios, baño, cocina, lavadero, patio, servicios centrales. $ 2.200.000 y saldo a convenir. Para visitar concertar cita. Vende: PINI, Montevideo 665. 49-5232 y 49-6080. v17

BARRIO NORTE: sobre Junca l y Junín. Total $ 5.900.000, con facilidades; líquido departamento de categoría, 7 años; teléfono, con balcón 8x2; hall, living comedor 7x4; 3 dormitorios, dependencia servicio, baño 3x3, cocina, baño, lavadero. Pisos roble: 2 entradas; recién pintado y desocupado. Oportunidad. 32-3737|5361 al 64, interno 12. v18

BARRIO NORTE: Verdadera oportunidad, amplio semipiso con cochera, total $ 15.000.000. Inmejorable ubicación, Callao entre Santa Fe y Arenales, palier privado, hall, living 10x4,50 con chimenea, comedor 6x 4, 3 ambientes con placards, dormitorio o 4º dormitorio, 2 baños completos cocina y comedor diario, teléfono. Detalles de jerarquía. 83-1631. v18

BARRIO NORTE. San Luis y Jean Jaurès. Balcón corrido frente, hall, living-comedor, 2 dormitorios, grandes placards, baño completo, cocina muy amplia, lavadero cubierto, servicios individuales. A estrenar. Total $ 4.200.000. Con grandes facilidades. CASTRO NEVARES. 45-4460. 35-7706.

BARRIO NORTE: en construcción, 2|3 ambientes, jardín 50 m2., ideal consultorio categoría, distribución y detalles de instalaciones a pedido del comprador. Vicente López y Ayacucho a una cuadra de Callao, entrega 30|11|69 condiciones de pago a convenir. H. FACIO ZEBALLOS y Cía. 51-1866, 31-3580. v17

BARRIO NORTE: Uriburu y Juncal. Excelente dúplex. A estrenar. 90 piso. Hall, living-comedor, 2 dormitorios, baño y cocina, dependencias servicio, balcón, y 10º piso: Gran ambiente de 10x4 divisible, con baño y balcón terraza. Total $ 8.500.000, con facilidades. VINELLI. 34-3567, 30-7881|6. v18

BARRIO NORTE, baratísimo, superficie total 116 m2., $ 3.500.000 y facilidades, categoría, gran recepción 10 m., 2 dormitorios, office cocina, lavadero, balcón frente, piso alto, frente Plaza Vicente López. MIRALLES INMOBILIARIA. Teléfono 41-3534|6037, 42-7732. v20

BARRIO NORTE. Azcuénaga y Santa Fe: living y comedor, 3 dormitorios, baño y toilette, dependencias servicio, 7o. piso, externo, balcón, 176 m2. totales. $ 9.800.000 con facilidades 1 y 2 años. GARCIA MELLID. 42-5237. v18

BARRIO NORTE: Santa Fe 2079, piso 2, departamento 8. Living-comedor, 2 dormitorios. Antigüedad 2 años. Categoría. Ascensor y entrada de servicio, $ 1.400.000 y facilidades. Visitar de 14-18 horas. PROMOTORA INMOBILIARIA. T. E. 46-8924. v18

BARRIO NORTE: DEINCO, Paraná-Santa Fe, piso alto a la calle, con teléfono, living-comedor, 3 dormitorios, baño, toilette, cocina amplia, dependencias servicio, antigüedad 3 años. $ 5.200.000 y facilidades. 35-5508. Intermediarios abstenerse. v17

BARRIO NORTE. Dueño vende. French 2331, 3o. "B". Antigüedad 18 años. Categoría, living comedor, 2 dormitorios, dependencias servicio, servicios centrales. Total $ 4.500.000 mitad facilidades a convenir. Ver todo el día. Intermediarios abstenerse. v19

BARRIO NORTE: DEINCO, Rodríguez Peña y Juncal piso 3 dormitorios, living y comedor, hall, living, dependencias servicio, teléfono, baño y toilette con ducha, antigüedad 15 años, $ 3.000.000 y facilidades. 35-5508. INTERMEDIARIOS ABSTENERSE. v17

BARRIO NORTE: Soberbio piso frente plaza San Martín. Garaje. Amplia recepción, 4 dormitorios, 3 baños, habitaciones servicio, balcones. Gran categoría. Pesos 7.500.000 y facilidades. ADMINISTRACION SALVADORES. T E. 49-7800, 84-1752. v19

BARRIO NORTE: Vidt 1800. 5º piso, sol frente, con balcón. Externo. Categoría, living-comedor, dependencias servicio 6 3er. dormitorio. Total $ 5.000.000, financiación 6 años. DIMACO, T. E. 45-0471, 40-6212. 46-4453.

BARRIO NORTE
Lafinur y Libertador, 2 pisos ambientes, deliciosamente decorados, con cochera y teléfono, realmente especial. Precio total $ 4.700.000, con facilidades. Vende FERREYRA Y CIA. 74-4915. v18

BARRIO NORTE: Seaver 1600. Antiguo, muy bien estado. Contrafrente. Hall, comedor, dormitorio y dependencias, teléfono. Total pesos 2.500.000, Financiación 6 años. DIMACO. T. E. 45-0471, 46-4453 y 46-6212. v17

BARRIO NORTE: Billinghurst y French, externo, con balcón, a estrenar, hall 2x2 y 1 ambiente 7x4, placard, baño y cocina completos. 1.000.000 pesos contado y cuotas de $ 34.000. RIVAS Propiedades. T. E. 41-6988.

BARRIO NORTE, a metros plaza San Martín y Florida, 2 amplios ambientes con placards, lavadero cubierto, teléfono. Balcón cubierto. Total $ 4.500.000, con facilidades. CAPUTO INMOBILIARIA, 76-6389, 76-9336.

BARRIO NORTE: Santa Fe 2200. Excepcional piso decorado. Living y comedor, 3 dormitorios, 2 baños, dependencias servicio, balcones, teléfono. $ 7.000.000 y facilidades. ADMINISTRACION SALVADORES. T. E. 49-7800, 84-1752. v19

BARRIO NORTE. Azcuénaga 1086 y Santa Fe. Semipiso, a la calle, a estrenar, 3 dormitorios, recepción, baño, toilette, pieza y baño servicio, confort, imperdible, dos ascensores, 1.400.000 y cuotas. Visitar 14 a 19. 46-0590.

BARRIO NORTE: Bulnes y Santa Fe, externo, con balcón, 3 ambientes. Categoría. Para vivienda o profesional, 3 dormitorios. Total pesos 3.600.000 financiación 6 años. DIMACO: 45-0471, 46-6212, 46-4453. v17

BARRIO NORTE: Metros Santa Fe, hall, 2,50 x 2, living-comedor 4,50 x 4, dormitorio 4,50 x 4, placards, cocina, muy buena oportunidad. Pesos 1.475.000 y facilidades. 44-5011, 44-4248. v17

BARRIO NORTE
Avenida Las Heras-Aráoz. Estrenar. Recepción, 2 dormitorios, dependencias servicio, office. Total pesos 7.000.000. Facilidades 2 años, VERA. 69-5625. v18

BARRIO NORTE. Las Heras 2100, externo, nuevo, living-comedor 7x3, escritorio, 2 dormitorios. Baño. Cocina. Dependencias. Balcón. Azulejos San Lorenzo. Categoría. MIRGAL. 49-0092. 45-7964|2748. v17

BARRIO NORTE: Bustamante y Juncal. Living-comedor, 2 dormitorios, amplio balcón, baño, toilette, cocina, lavadero, teléfono. 4.850.000. Amplia facilidades. SIFA: 31-9227; 31-4322. v17

BARRIO NORTE. Coronel Díaz 2760 70, y L'bertador, piso 1º, 5, frente, balcón, recepción, comedor, 2-3 dormitorios, dependencias, teléfono. Visitar. 84-2241, 84-8204 y 45-2013. v19

BARRIO NORTE: Pueyrredón y Juncal, living-comedor, 2 dormitorios, baño, cocina y dependencias servicio, teléfono. Todo a la calle. Antigüedad 20 años. $ 4.450.000. Vende: BECA. 44-5312. v17

BARRIO NORTE. A estrenar, 50 pisos subE y Santa Fe, un ambiente 7 x 3, balcón. ¡Oportunidad! $ 600.000 contados, cuotas $ 36.000 mensuales. Sin cuotas extras. Teléfono 41-8645. v18

BARRIO NORTE: Santa Fe y Buines, externo, con amplio balcón, piso alto, 2 ambientes, baño, cocina, lavadero cubierto, 2 ascensores, servicios individuales, hipoteca bancaria a 14 años. 33-2881|2672.

BARRIO NORTE
Gilemes 3490, esq. Bulnes, 10 a la calle, gran recepc. 3 dorm., toil., dep., teléf. Visítese. v17

BARRIO NORTE, Santa Fe 1500, garage, gran recepción, 4 dormitorios, 3 baños, 2 habitaciones servicio, teléfono, $ 8.000.000 y facilidades. Administración SALVADORES. 49-7800, 84-1752. v18

BARRIO NORTE: Plaza Vicente López, estrene, categoría, luminoso, contrafrente, gran recepción, dos dormitorios, cochera, baulera, dependencias servicio, $ 6.000.000 y facilidades. Comesaña. 32-2456. v19

BARRIO NORTE. Santa Fe 2065 y Junín. A estrenar, 2 ambientes, amplia cocina, lavadero, individual Placards y azulejos al techo. 1.200.000 y cuotas. Visitar 11 a 18. 46-0590.

BARRIO NORTE: Laprida y French. Living-comedor, 6x3, a la calle, 2 dormitorios, placards, baño, cocina completos, dependencias servicio, a estrenar. SIFA. 31-9227, 32-9263.

BARRIO NORTE. Vidt y Santa Fe. A estrenar, living comedor, 2 dormitorios, dependencias servicio, lavadero, cocina amplia, calefacción, $ 2.000.000 y amplias facilidades. ORBE INMOBILIARIA. 46-1472.

BARRIO NORTE: Austria 1840, 1º, "B". 3 impecables ambientes, cocina, baño, teléfono. $ 1.100.000 posesión. Total (increíble). 2.500.000 pesos. Ver portería. T. E. 35-6990 84-7193. v19

BARRIO NORTE: Marcelo Torcuato de Alvear 1640. Nuevo. Posesión inmediata. Living, 3 dormitorios, dependencias servicio. $ 5.850.000, con facilidades. COVEGAR. 48-6175.

BELGRANO: Libertador, Hermoso piso, 360 m2. Gran categoría. Amplia recepción, comedor separado. Hermosa vista, gran balcón, toilette, gran living íntimo, 3 dormitorios, 3 baños, bonísimos placards, office, cocina, 2 habitaciones servicio, lavadero, cochera, baulera, teléfono. Edificio jerarquía (5 años). $ 12.000.000 y facilidades. HEINEN DE LA TORRE, 73-2392, 76-7983 y 73-6695. v.19

BELGRANO
Amenábar 1655, 1, 2, 3 ambientes, con habitación servicio o tercer dormitorio, agua caliente individual, calefacción losa radiante, placards con vallijeros, interiores de cedro, office-cocina revestidos con Carpenter. Entrega inmediata, 40% posesión, amplias facilidades a convenir. SPIVAK S.R.L.: 30-7462, 34-5679. v20

BELGRANO
Virrey Loreto 2446, 2-3 ambientes, con habitación servicio o tercer dormitorio, agua caliente individual, calefacción losa radiante, placards con vallijeros, interiores de cedro, office-cocina revestidos con madera. Entrega inmediata, 40 % posesión, amplias facilidades a convenir. SPIVAK S.R.L.: 30-7462, 34-5679. v20

BELGRANO
Cuba 1956, 1, 2, 3 dormitorios con habitación de servicio, agua caliente individual, calefacción losa radiante, placards con vallijeros, interiores de cedro, muebles cocina fórmica. Entre inmediata, 40 o/o posesión. Amplias facilidades a convenir. SPIVAK S.R.L., 30-7462. T.E. 34-5679. v20

BELGRANO - BARRANCAS
Living-comedor. Uno, dos dormitorios, dependencias servicio, externos, servicios centrales. Gran categoría. Ultimos disponibles. Virrey Loreto 1710 esquina Luis María Campos 1500. Boleto 5 %. Amplias facilidades. Posesión diciembre 1968. Aceptamos créditos B.H.N. Atención permanente obra. CA-EN-CO. T. E. 73-7791. v20

BELGRANO: Avenida Cabildo 1713, piso 8º, departamento "A" (al frente), antigüedad 8 años, living y comedor, 2 dormitorios (placards), baño, toilette, gran cocina, dependencia servicio (paller de servicio), patio y lavadero, calefacción central, agua caliente por cañerías. Teléfono, tendedero, amueblado. SELENE Inmobiliaria. Reconquista 331, piso 29, oficina 134|35. 31-2544, 32-6728.

BELGRANO
V. Pino 2653, piso "11" A estrenar. Al frente. Balcón, 2-3 dormitorios, con dependencias, baño, cocina, losa radiante, agua caliente individual, cochera. Construcción categoría. Elegante entrada. Gimnasio vence inmediatamente cada. $ 46.000 m2. Precio total $ 6.200.000. Conviene visitarlo. Posesión-escritura inmediata. Señores D'Abrillo, 41-7964|2748. (13-19 hs.).

BELGRANO: Residencial, piso alto. Vista río, rodeado jardín, palier privado, 3 ascensores Otis, amplio living y comedor, 3 dormitorios (escritorio), 2 baños, compartimentados, dormitorio, cochera, office, lavadero, dependencias, cochera, baulera. Estrenar. $ 18.000.000, con facilidades. HEINEN-DE LA TORRE. T. E. 73-2392, 76-7983 y 73-6695. v19

BELGRANO
Aguilar 2451 (50 mts. Cabildo 1100), 1, 2, 3 dormitorios. Excepcionales ofertas. Lavadero. Amplios placards. Sin gastos notariales. Vea detalles terminación. Entrega noviemb

Propiedad horizontal

VENTA

...Y BUSTAMANTE, hall, living, 3 dormitorios, baño, cocina, teléfono. $ 3.500.000 con facilidades a 2 años. KLAPPENBACH. Teléfonos. 40-1304, 49-2967.

MONTEVIDEO-VIAMONTE, 2 amb. ... a estrenar. 85-1442. v17

...LIBERTADOR, categoría, living-comedor, 3 dormitorios, externo, balcón, dependencias, servicio, teléf., cochera. 41-6721, 49-8303. v21

OLIVOS, 4 cuadras estación, zona residencial, living - comedor, mueble bar con tocadiscos empotrado, 2 dormitorios, buenos placards, baño, cocina, lavadero, balcón-terraza, portero eléctrico, garaje. Total pesos 4.300.000, con facilidades. EZCURRA PROPIEDADES. Acassuso 246, San Isidro. 743-2623/1911/5655. v17

OLIVOS; Dueño, 3 ambientes, 2 cuadras estación, teléfono, posesión 1.200.000 y 30 cuotas pesos 20.000, resto 15%. 795-8353.

ONCE, Cangallo 2664. Dueño vende departamento exterior: 3 ambientes de recepción, con toilette, 3 amplios dormitorios, dependencias servicio, patio, lavadero, teléfono; gastos mínimos. Ideal profesional - vivienda. $ 5.200.000, facilidades a convenir. v17

ONCE, Pueyrredón-Corrientes, gran balcón-terraza, amplio living-comedor, 2 dormitorios, baño, toilette, dependencias servicio, servicios individuales, 120 metros cuadrados propios, antigüedad 3 años. Total $ 6.500.000, facilidades a 2 años. 50-7357, 42-7254.

ONCE; sobre Rivadavia (a metros Plaza) living comedor, 2 dormitorios, dependencias servicio (el 3er. dormitorio), teléfono. Antigüedad 12 años. Luminoso. Apto profesional. Total $ 4.500.000, con facilidades. 46-1283. v18

ONCE, Hipólito Yrigoyen 2996, lo. 47°: hall, living-comedor, dos dormitorios, amplia cocina, dos locales, teléfono. Moderno. $ 1.600.000 y facilidades. Visitar directamente. Teléfono 46-2405. v18

ONCE; Córdoba-Paso. Estrenar. Escritura inmediata. Calle Gran balcón. 2 dormitorios, dependencias servicio, lavadero, cocina grande. Pesos 1.500.000, saldo mensualidades. 72-5436. v18

ONCE: LARREA 65

Liv. com., 2 dorm., ser|indiv., facil. banco 10 años.

ORO - SEGUI, una cuadra. Libertador, planta baja, externo, living y comedor, 2 dormitorios, dependencias servicio, teléfono. Vivienda o profesional. Total $ 4.200.000, facilidades. MARIANO PACHECO y Cía. 46-2654|6130, 49-2038.

PALERMO, 2 cuadras Santa Fe, semipiso de categoría, 3 dormitorios, amplia recepción al frente, amplio placard, cocina, office y lavadero individual, habitación y baño de servicio, entrada independiente de servicio, detalles de lujo, antigüedad 10 años. T. E. 35-7449, 9592. v31

PALERMO; Pasos Embajada Norteamericana, garaje, recepción, 2 dormitorios, baño, toilette, cocina, office, lavadero, dependencias servicio, teléfono, 8 años, magnífica oportunidad. $ 3.500.000 con facilidades. Administración SALVADORES. T. E. 40-7800, 84-1752. v19

PALERMO: Ocampo y Libertador. Regio piso de gran categoría, recepción 10.50x4 comedor, 3 dormitorios, dependencias, cochera; baulera, amplio balcón, teléfono; lujosamente decorado. $ 8.500.000 y facilidades. CAPUTO INMOBILIARIA. 76-9336, 76-6339. v.19

PALERMO, 1 cuadra subte. Total $ 3.900.000, con facilidades. Vendo departamento 2 años, con balcón, hall, living-comedor 6x3.50, 2 dormitorios, cocina, baño, lavadero. Lleno de luz y sol, impecable, teléfonos 32-3737/5361 al 64, int. 12. v17

PALERMO, departamentos de 2 y 3 ambientes. Gremio liquida con grandes facilidades. Informes: MAZZAFERRO - PONTAUT - LUCHETTI. L. N. Alem 654, Capital. 31-1611 y 31-1638, de 12 a 19 horas, días hábiles.

PALERMO. Edificio torre. Salguero y Segui, a 3 cuadras de Las Heras, 3 ambientes, calefacción por losas radiante. Estrene ya. Posesión 892.000 pesos saldo totalmente en cuotas. Belgrano 2727, 97-8198, 10 a 13 y 15 a 19.

PALERMO - OCASION

Güemes 4173, 8o, 7o y Malabia, 2o. Living-comedor, dos dormitorios. Dependencias servicio o tercer dormitorio, a estrenar. Facilidades. FALCONE: 35-4432, 35-9851. v18

PALERMO, Malabia 2321, planta baja, con patio, living, 2 dormitorios, habitación y baño servicio, al frente, a estrenar, servicio individual. Oportunidad. Escritura inmediata. Llaves portería. T.E. 35-7449, 9592. v31

PALERMO: Humboldt 2456, 1º "6", próximo Santa Fe, subte. Living y comedor, amplio dormitorio, placard, lavadero, teléfono, ¡Oportunidad! Total $ 2.300.000, facilidades. Visitar directamente. 46-2405. v18

PALERMO: ½ cuadra Canning. Living-comedor, dormitorio, cocina, baño, lavadero, $ 1.200.000 y facilidades. Zorraquín y Cía. 34-1097 y 9069. Sábado y domingo: 73-7324. v20

PALERMO: Coronel Díaz y Cervino, 2 ambientes, baño completo. Kitchenette, patio. Apto consultorio. $ 3.000.000, con facilidades. SIFA, 31-9227, 31-4322. v17

PALERMO: Mansilla 3575, cerca subte. Categoría, 2 ambientes amplios, lavadero, teléfono, placards, servicios centrales. $ 1.650.000 y facilidades. 80-4305. v17

PALERMO, dueño vende 2 ambientes, luminoso, alto, detalles de categoría, $ 2.800.000, con facilidades. Teléfono, lavadero, balcón. T. E. 72-8883. v18

PALERMO: 1 ambiente divisible 7x3. A estrenar, hall, baño y cocina completos, servicios individuales, escritura inmediata. SIFA. 31-9227, 31-4322. v17

PALERMO, a escriturar, 2 ambientes, baño, cocina, $ 1.400.000 y grandes facilidades. GIL, 72-2642 3o-3131. v21

PALERMO, living-comedor, un dormitorio, amplia cocina, lavadero individual, balcón, frente, en 117 cuotas. 757-5259, 76-1528.

PALERMO CHICO: A estrenar, 9º piso, externo, living y comedor, 2 dormitorios, dependencias servicio. ORSI. 86-1104. v17

PALERMO: Metros subte, living-comedor, 2 dormitorios, lavadero cubierto. Nuevo $ 4.000.000. Posesión $ 250.000, saldo 4 años. 34-5373. v17

PALERMO, 2 amb., frente Cabello 3000. F.R.I.N.C.A., T. E. 34-5615, 30-8184. v17

PALERMO, un ambiente. Luis María Campos y Chenaut, ANTONIO MERLO. 41-3118, 44-9515. v18

PARAGUAY 1148, planta baja, con jardín, teléfono, helalera, living-comedor, 2 dormitorios, dependencias servicio. Visítese. D. PALMA QUINTANA E HIJO Y CIA. 33-6572. v18

PARAGUAY-BULNES, 2 ambientes, posesión $ 900.000 y facilidades. TE 41-7677. v18

PISO de categoría. Malabia 2711, 6o

PLAZA VICENTE LOPEZ: Consultorio y vivienda, excelente categoría, 4 dormitorios, hall, living y chimenea, comedor, sala escritorio, 2 baños, cocina|office, lavadero, 2 habitaciones de servicio, paller individual, profusión de placards, moquette, aire acondicionado, pisos de roble de Eslavonia, carpintería cedro, ventanas con vitraux, teléfono. Superficie 234 m2. Zorraquín y Cía. 34-1097 y 9069. Sábado y domingo: 73-7324. v20

POSADAS Y R. PEÑA

P. B. Profesionales. Hall. Amplio liv-com., Dep. serv. Patio. Jardín. 129 mts. MUGICA ECHAGUE. 46-3488|3821. v17

PUEYRREDON 923 y Córdoba. Living-comedor, 2 dormitorios, dependencias servicio (tercer dormitorio). 85-1442. v17

SALGUERO Y GUEMES, 2 dormitorios, living y comedor, baño, toilette, dependencias servicio, teléfono, piso 39, a la calle. LANUS Y COMPAÑIA S.R.L. 45-3745. v13

SAN BENITO DE PALERMO. Un ambiente, tres niveles. Facilidades 60 meses. 31-2940, 32-5210. v18

SANTA FE - CALLAO, categoría, hall, living-comedor grande, un dormitorio, baño cocina, $ 2.200.000 y facilidades. 1, 2, 3 años. MARIANO PACHECO y Cía. 46-2654, 6130, 49-2038. Ofrezca su departamento. Consultenos.

SANTA FE 1200, living-comedor, 2 dormitorios, dependencias, lavadero, 41-7677. v18

SANTA FE 3389, 3o., "15", tres ambientes, calle, $ 2.400.000, pesos 2.400.000 dos años. Visitar 10-12.

SANTA FE y URIBURU, departamento desocupado, ext., balcón, hall, living-comedor, 2 dorm., amplios, baño, cocina, pieza y baño serv. lavadero, teléfono. 3.500.000 y fac. 2 años. Leonardo Simone. Vismonte 610, p. 2o. T.E. 392-2765 y 7914.

SANTA FE - PARANA; piso alto, terraza, living 7 x 4, dormitorio amplio, cocina, baño, cocina, teléfono. Total $ 4.500.000, facilidades. MARIANO PACHECO y Cía. 46-2654|6130 y 49-2038. Ofrezca su departamento. Consúltenos.

SANTIAGO DEL ESTERO 444, regio contrafrente 4 ambientes, dependencia servicio, teléfono, luminoso, grandes facilidades. AVENDAÑO Y CIA., 80-9916. v22

TALCAHUANO 1155, 5º (A), externo, balcón, living y comedor en L, dos dormitorios, escritorio, baño, toilette, dependencias, 7.200.000 pesos con facilidades. Hoy únicamente. 15.30-17.30. v.18

URIBURU 1478. Categoría. Externo, gran balcón, living, 2 dormitorios, dependencias servicio, lavadero. $ 3.000.000 y cuotas $ 30.000. T. E. 42-0886.

VENDE - COMPRA - ALQUILA

CELIA NADEL PROP.

Uruguay 872. 8º 38. 41-4789-5986 (Cám. Argentina Prop. Horizontal) (Cámara Arg. Ag. Bienes Raíces)

VICENTE LOPEZ: 11 pisos categoría, de 1 a 3 ambientes, servicios individuales, a la calle o vista al río. Precio fijo. Entrega junio 69. Avenida Maipú 821-25. Edificio similar avenida Maipú 851-61, departamentos de 1 a 4 ambientes. Entrega abril 1969. Extraordinario plan de pago en 100 cuotas para ambos edificios. MAS ROCA HNOS. S.A. San José 334, 37-7274, 11 a 19 horas. v20

VICENTE LOPEZ; Edificio de 11 pisos. Departamentos 2-3,4 ambientes (medio piso). Calle o vista al río. Servicios individuales. Contado 10 % y facilidades. Entrega inmediata. Avenida Maipú 1485. Ubicación extraordinaria. MAS ROCA HNOS. S.A.; 37-7703, de 11 a 19 horas. v20

VICENTE LOPEZ; 3 ambientes a la calle. Contado $ 1.300.000 y facilidades. Avenida Maipú 1499. MAS ROCA HNOS. S.A. 37-7274, 11 a 19 horas. v20

VICENTE LOPEZ, departamento 2 dormitorios, living comedor, amplia cocina, vista panorámica. B.H.N. acordado 9 años. Seguros 1431. Verportería. 617-9109.

VILLA CRESPO

(1 cuadra Corrientes y Subte). Ar oz 282, 4º piso, 6º frente, no "101", nuevo, 2 ambientes, placards dependencia, servicio, lavadero, balcón. $ 2.700.000 y amplias facilidades. Visítese hoy 11-18 horas. O'CONNOR. 795-1809 - 0773.

VILLA DEVOTO, a estrenar, entrega inmediata, 2 y 3 ambientes de categoría, poco contado, saldo 100 mensualidades. J. P. Varela 4417, ver encargado todo el día. VENDE PROPIETARIO Y ASOCIADOS. T. E. 33-6659|34-3842. v20

COMPRA

VENDA

ASEGURANDOSE

—Tasación exacta

—Venta inmediata

—Optimo precio

Para facilitar las ventas otorgamos al comprador 6 años de plazo

ADECA

32-3230, 31-9929-3688-9314

M. T. Alvear 684 (Pza. S. Martín)

HEINEN-DE LA TORRE

Cám. Arg. Agent. Bienes Raíces

TENEMOS PEDIDOS CONCRETOS

Pisos gran categoría. Ubicación privilegiada. Hasta 400 mts. propios. LIBERTADOR - PALERMO CHICO - BARRANCAS

TASACIONES SIN CARGO

CIUDAD DE LA PAZ Nº 1787

73-2392 76-7983 73-6695

v.19

EDUARDO SCHLEH y CIA.

Santa Fe 1480, 44-2840, 42-8824

Necesitamos urgente departamentos, casas, petit hoteles y terrenos para vender en Barrio Norte, Palermo y Belgrano

A Barrio Norte: Compro urgente departamento de 2-3 dormitorios. T.E. 83-7911. v18

A compro dueño directo urgente, al frente, amplio living-comedor, 1 y 2 dormitorios, con o sin dependencia de servicio, teléfono, Barrio Norte a Belgrano. 35-5808. v18

A dueño directo compro urgente, amplia recepción, 3-4 dormitorios. Barrio Norte, Botánico. 35-5808. v18

A dueño directo, compro 1 ambiente, en Barrio Norte. 37-6233. v.18

A 40-8003 - 45-7704

Compro deptos. y pisos 3-4 dormitorios. — BARRIO NORTE — BOTANICO — BELGRANO

ADMINISTRACION FLORIDA. Venda su departamento por nuestro intermedio. Operación de contado. Financiamos saldo a 60 cuotas. Florida 229, 9º, 903. T. E. 33-7671 y 33-9141. v18

ADQUIRIMOS departamentos directamente propietarios. Contado, urgentísimo. Norte, Belgrano. LUCAS III INMOBILIARIA. 85-0060 v17

AL CONTADO compro departamento, directamente. 86-0889. v.17

ANTIGUO

Compro sí contado, 2-3 dormitorios. Pueyrredón-Callao. 45-5052. v18

BARRIO NORTE, Palermo. Compro para nuestros clientes, 2-4 ambientes con y sin dependencias. Pago contado. ADM. LUPP. T. E. 45-4372, 46-7368. v18

BARRIO NORTE, 2-3 dormitorios, zona Santa Fe-Las Heras, urgente. 45-5052. v18

BELGRANO; compro urgente piso de categoría, living amplio, escritorio, 4-5 dormitorios, hasta pesos 40.000.000. 76-4302.

BELGRANO, cerca Cabildo y Juramento, departamento 3 ambientes, contado. Hasta 10 años antigüedad. 791-5515.

COMPRO urgente, departamento 3 dormitorios, dependencias servicio, teléfono, hasta 10 años antigüedad, y hasta 18.000.000. CASTRO NEVARES. 45-4460, 35-7706, Montevideo 184, 4o. v18

COMPRO departamento, living-comedor, 2 dormitorios, dependencias servicio. Cerca de Santa Fe, de Callao al Botánico. Unicamente a dueño. 38-0872. v.17

COMPRO Barrio Norte alrededor Pueyrredón y Las Heras, 3 ambientes sin dependencias, al frente. 34-0412. v17

CONTADO compro departamento living, comedor, 1-2 dormitorios, dependencias servicio teléfono, antigüedad 5 años. 34-6519, 85-3342. Las Heras, Santa Fe, Azcuénaga, Agüero. v17

DEPARTAMENTO hasta 30 años, zona Centro, 4 ambientes. 40-4132 (12-18). v.17

FAMILIA extranjera compra a dueño departamento o piso al frente, preferible con garaje. Belgrano Norte 33-9455 y 33-9474. v17

MATRIMONIO solo, compra departamento 1-2 dormitorios, sin intermediarios, 392-9984. Familia DAUMAS. v19

POR TRASLADO Capital, matrimonio sin hijos compra particularmente departamento uno/dos cuartos. 392-9984. v17

...DO su departamento sin gastos. ... 44-1442. v18

Oficinas y locales

Sección A-5 *Tarifa 1*

VENTA

LOCAL

CALLAO ESQUINA LIBERTADOR

P. B. Sótano. Entrepiso. Teléf. Sup. total: 155 m2. Apto cualquier negocio. Vde.:

KEMPER Y CIA.

72-9910 72-9647

v18

EN EDIFICIO DE GRAN CATEGORIA

EXCEPCIONALES LOCALES

DE GALERIA CON AMPLIOS DEPOSITOS

EN VENTA

CON FACILIDADES

FLORIDA 520

BANCO SUPERVIELLE SOCIETE GENERALE

SAN MARTIN 150, de 12 a 17.30 o Local Nº 44 nivel superior, GALERIA FLORIDA y LAVALLE, de 9 a 19 hs. v18

A 1 cdra. PLAZA ONCE

A METROS RIVADAVIA

3.26 x 14, teléfono, 2 baños, sin gastos, sótano 48x5 altura, ventilux, montacarga.

CORRIENTES SUBTE VERA y LAVALLEJA

2 últimos locales separados o conjuntos, categ., zona populosa, apto cualquier destino

LINARES FERREIRA

T. E. 83-3160 v18

A ESTRENAR OFICINAS

CERRITO 1070

A metros de Av. Santa Fe, muy luminosas. De categ. frente sobre inmediata Avenida 9 de Julio. Desde 120 hasta 600 m2. propios. También en alquiler. Visitar 10-12 y 16-18 horas

Sábados de 10 a 12 horas

T. E. 35-8587 - 8301

Inf. de 10-12 y 15-19 hs.

LOCAL - NORTE

Av. Callao 1380 y Melo

Lujoso, para todo uso. Visítese. Vende:

A. E. Cassano e Hijo S.C.A.

Tucumán 1438, 40-7031|2|3 v.18

AVENIDA

DIAZ VELEZ 5199

esq. ACOYTE

Locales en venta con sótano

LOCAL 1 ..... 3,65 x 9,40

LOCAL 2 ..... 4,86 x 5,55

FACILIDADES

Informes: T. E. 88-9946 v17

PISO DE OFIC.

Av. Córdoba y Florida

Sup. prop. 145 m2. Tot. 200 m2. con divisiones y baños privados de ambos sexos.

CORNEILLE

d. b. e Hijo S. A.

32-2343/5882 y 7344 al 47

ESMERALDA 909, 3er. piso v17

LOCAL

Moderno, cjamplia vidriera, decorado, moquette, aire acondicionado y calefacción, 2 probadores y subsuelo. Vivienda de 1 habitación, baño y cocina, lav. y patio. Paraná a 1 cuadra de Av. Santa Fe. Sup. 99 m2., $ 7.000.000 y fac. a 2 años.

BULLRICH

42-1484 41-1041 v17

LOCAL - CENTRO

VIAMONTE 1618

SUP. PROPIA 276 mc.

SOTANO 101 mc.

MODERNO - DESOCUPADO

VISITESE

A. E. CASSANO E HIJO S.C.A.

Tucumán 1438 40-7031-2-3 v17

TRIBUNALES

Uruguay 467, of. con teléf., a estrenar, baño privado, kitchenette y amplio balcón a la calle — Tratar 44-8794

EXCEPCIONAL LOCAL

Unico por sus características, frente a Pza. San Martín, lujosamente decorado e instalado. Apto cualquier negocio. Amplia vidriera y sótano. 180 mts2. prop. Llamar:

PERETTI LABARONNE

44-2289 — 9.30-15.30 hs. v17

A A Particular compra, contado, 3 dormitorios, dependencias, nuevo, a la calle. 86-5137. v.18

A Avenida Cabildo 3500 a unos pasos, extraordinario local con sótano Planta Baja, y entre piso. Total 475 metros cuadrados a pesos 40.000 el metro, grandes facilidades. VENDE ESTUDIO HORIZONTE. Paraná 489, 2º piso, oficina "9", 46-1416 y 49-4996. v21

A Avenida Pueyrredón y Santa Fe: local con 2 plantas sin nada edificado arriba. Total 191 metros cuadrados con facilidades. VENDE ESTUDIO HORIZONTE. Paraná 489, 2º piso, oficina "9", 46-1416 y 49-4996. v21

A San Martín y Tucumán, extraordinaria oficina 4 ambientes. Superficie total 103 m2., aire acondicionado, amuebiada y alfombrada, 2 líneas teléfono. $ 4.200.000 y facilidades. Vende Arena Propiedades. Carlos Pellegrini 739, 6º Piso, Oficina "14". 392-7412, 392-7100. v17

AVENIDA MEDRANO 651, a metros subte Corrientes. Magnífico local a estrenar, 500 m2., en planta baja y 80 m2. en sótano. Grandes facilidades. 30-4822 y 33-6919. v18

BARRIO NORTE, Esmeralda 1077, local 17. Ideal cualquier ramo, exclusive oficina 4ta m2., con teléfono. Total $ 2.400.000, facilidades.

BELGRANO, sobre Cabildo, local lujosamente instalado. Galería Río Janeiro, dueño directamente. Teléfono 78-0994. v18

BELGRANO: Juramento y 3 de Febrero, local con vivienda en propiedad horizontal. Oportunidad. Teléfonos 37-2248|2252. v17

BOCA; Olavarría esquina Palos, local, $ 1.700.000, precio costo real; 10% al boleto, 20 o|o cuotas hasta la posesión; 20 % posesión y saldo del 50 % financiado a 2 años. Belgrano 2727. 97-8198, 10 a 13 y 15 a 19.

CENTRO: Tucumán 435, departamento 3 ambientes, baño y cocina, totalmente amueblado; aire acondicionado, teléfono, música funcional y dos cajas seguridad. Visitas 9-12 y 14-18. T. E. 31-7615.

CENTRO: Suipacha 800, oficinas-vivienda, teléfono, 90 m2, propios, 45-7451, de 11-19 horas. v17

CONGRESO, oficina o consultorio. Hall, 5 ambientes, baño, cocina, dependencias. Teléfono. Zorraquín y Cía. 34-1097|9069. v18

DEPARTAMENTO 3 dormitorios, balcón-terraza, una dependencia servicio. Hasta 10 años. Teléfono. Particular. 85-2610.

DUEÑO VENDE

Azcuénaga y Córdoba, 160 m2. propios. 46-9861. v17

DUEÑO vende oficina amueblada, con teléfono. Calle Florida, 84-3525.

ECUADOR - LAVALLE, local 197 metros, con subsuelo, teléfono, pesos 4.000.000 y facilidades. Teléfono 32-7815.

ESTUDIANTE Universitario, compra contado sin revendedores, 1-2 ambientes, en Capital. 84-5302.

FLORIDA 100, 2 oficinas amuebladas, teléfono, nuevas, luminosas. 49-7800, 84-1752. v18

LOCAL

Alsina 1774, planta baja, entrepiso, 1º y 2º piso, pieza vestir y baños en cada piso, 20 metros de Entre Ríos y 1 cuadra de Congreso, calefacción, teléfono. Total 650 m2. cubiertos. SELENE Inmobiliaria. Reconquista 331, piso 2º, oficina 134|35. T. E. 31-2544, 32-6728. Se visita con tarjeta. v18

LOCAL

Alsina 1776, local y entrepiso, patio y nicho cuadales, baños a 20 metros de Entre Ríos, 1 cuadra de Congreso a estrenar. Total 391 metros cuadrados, cubierto. SELENE Inmobiliaria. Reconquista 331, piso 2º, oficina 134|35, 31-2544, 32-6728. Visitar con tarjeta. v18

LOCAL, Suipacha 245, en galería, total $ 1.500.000. Visítese D. PALMA QUINTANA E HIJO Y CIA. teléfono 31-2607. 32-2523. v17

MONTEVIDEO - VIAMONTE. Local a estrenar. 85-1442. v17

OFICINA instalada, categoría, baño privado. 46-5818. 10-13 y 16-19.

OFICINA: 305 metros cuadrados cada una. Zona Tribunales. Córdoba 1439, ocupación 30 %. 85-0748.

POSADAS 1517, y Callao. Estrenar. 4,40x14,25, con depósito en entrepiso, baño, etc. 20 % posesión, saldo a convenir. 34-7737|4483, 10-20 horas.

SARMIENTO 412, a la calle, con teléfono, dividida, 2 dep $ 2.200.000. Tel. 32-6540. v17

TRIBUNALES; Local nuevo 7x3 en galería, planta baja, amplio subsuelo, mejoras. SIFA, 31-9227, 32-9263. v17

TRIBUNALES; Oficina nueva 4x3. $ 800.000 con facilidades. SIFA: 31-9227, 32-6723. v17

VICENTE LOPEZ, locales, buena ubicación en Avenida Maipú 1381, 1485 y 2030. MAS ROCA HNOS. S. A. 37-7793, 11 a 19 horas. v20

VILLA URQUIZA; Donado y Pampa, local 7x7 con sótano y vivienda. Casa en altos, cuatro ambientes, dependencias servicio. Todo desocupado, $ 6.000.000 y facilidades. 773-0398. GALVAGNO. v18

COMPRA

ZONA TRIBUNALES COMPRO

150|200 m2. oficinas, pago contado

INDEIN S. A.

Azcuénaga 193 - T. E. 47-2266

(de 14 a 18 hs.)

Depósitos, galpones

Sección A-6 *Tarifa 1*

VENTA

GALPON INDUSTRIAL

Sobre Puente Alsina, a 50 metros de Av. Sáenz. Excepc. galpón magnif. construc. Superf. cubierta 2500 m2. Tesa. motriz. 4 entradas. Oficinas. Casa encargado. Cualquier industria. Precio total, pesos 40.000.000, 1|2 contado y 1|2 a 2 años.

COMTE S.A.

T.E. 91-9894 y 7542 v18

GALPON extraordinario, para cualquier industria. Frente 17 metros, contrafrente 27 metros, largo 90 metros, total 2000 m2., más 400 m2. administración y dependencias. Piso hormigón armado 50 centímetros, tanque agua 20 metros cúbicos, gas industrial, fuerza motriz. 4 entradas. Oficinas. Precio $ 45.000.000. T. E. 26-7503-1233.

Quintas

Sección A-7 *Tarifa 1*

COMPRA

COMPRO CASA - QUINTA

Atiendo dueños directos únicamente hasta 50 kilómetros Capital. 55-2954. v17

FRACCION quinta cerca Estación Ruta compro contado. 49-4896. v17

VENTA

TORTUGUITAS

Chalet de planta baja, y 2 pisos. Gran living-comedor, cocina, 4 dormitorios, 3 baños, galería perimentral, casa encargado, boxes, gran parque de 18.000 m2., con arboleda y planta de jardín. Sobre ruta pavimentada. Luis María Drago, entre calle 1 y 3. Ideal para fin de semana, club, etc. Con facilidades de pago

NICANOR TORANZOS TORINO

De la Cámara Argentina de Agentes de Bienes Raíces

84-4583

CHASCOMUS

DUEÑO VENDE

Regia casa quinta 10 hect.

Casa principal: Liv-com., tres dormitorios, 2 baños, amb. coc., pone., 8 galería, casa p. huésp., casa p. caseros, galpón 150 m2. frutales, Ruta 2 a Mar del Plata km. 120 a la derecha a 700 mts. "La Armonía". Visítese sábado o domingo.

Oficinas receptoras

Casa Central	Florida 347 - Tel. 40-4081 y 49-7201
Agencia Belgrano ..	Juramento 2374 - Tel. 73-1416
Agencia Colegiales .	Fed. Lacroze 3985 - Tel. 55-7912
Agencia Avellaneda .	Av. Mitre 686-92 - Tel. 22-8897
Suc. Mar del Plata .	San Martín 2480 - Tel. 2-3200/2
Sucursal La Plata ...	Calle 6 Nº 1012 - Tel. 2-9304
Sucursal Rosario ...	Sarmiento 724 - Admin. Tel. 67865
Sucursal Córdoba ..	Ituzaingó 42 - Tel. 2-2940
Sucursal Mendoza ..	Sarmiento 25 - Tel. 31894

Recepción por teléfono: Para quienes figuren en la guía telefónica, llamar al

49-7201 o 40-4081

Receptorías

Los LUNES aparece la nómina completa de las que funcionan en la Capital Federal y Gran Buenos Aires. CONSULTENOS POR TELEFONO y le informaremos la dirección de la más cercana a su domicilio.

CASAS QUINTAS, chalets. Alquiler y ventas en todas las zonas del Gran Buenos Aires. EMADI. Unica firma especializada. Montevideo 184, 35-5171, 38-2846. v18

DEL VISO, fin de semana, parque 1500 metros, pequeña pileta, pesos 1.500.000 contado y saldo 36 meses, disponemos otras propiedades de mayor valor, vende BASILIO INMOBILIARIA. Alem 1606, San Miguel. 657-2898|3542. v26

HURLINGHAM, casa quinta, 12 cuadras estación, 5 ambientes, teléfono, calefacción, 2000 metros terreno. 655-1933. v19

JOSE C. PAZ: Parque Abascal, 19.600 m2., finamente parquizados. Chalet estilo Normando. Porch, living-comedor con boiserie roble Eslavonia, 3 dormitorios, 2 baños, garaje 2 autos, 3 habitaciones de servicio. Pileta de natación calefacción central y agua caliente. Teléfono y otros detalles de gran categoría. Muy en precio: 7.000.000 y facilidades. VINELLI. Hipó ito Yrigoyen 710. 30-7881|6. v18

JOSE C. PAZ; Touring Club, Ruta 8, Km. 32 Parque 6500 m.c. Porch, living comedor, 5 dormitorios, baño y cocina, dependencias de servicio. Cochera, casa caseros, galpón. Pileta de natación y parrilla. Pesos 5.250.000 y facilidades. VINELLI. Hipólito Yrigoyen 710. 30-7881-6 v18

MORENO; Sobre Av. Rivadavia. Chalet parque 3000 m.c. Porch, living comedor, 3 dormitorios, baño, cocina, dep. serv. Cochera, casa caseros, galpón Parrilla, gran pileta de natación 9x20 mts. Pesos 5.200.000 y facilidades. También en alquiler $ 80.000. VINELI. Hip. Yrigoyen 710. 30-7881-6, v18

MORENO, 4 cuadras estación, quinta, pileta, teléfono, pavimento, calicas y agua corriente, 2 casas, parque 2500 m2, $ 6.000.000 y facilidades. Tratar: 82-9177. v18

QUINTA, 20 hectáreas, kilómetro 45, próxima Ruta 8, chalet principal, casa casero, gran parque, pileta de natación, añosa arboleda, quincho, etcétera. 71-1836. v18

QUINTAS con y sin pileta, 150 y 550 metros edificados. 35-9893. v13

SAN MIGUEL; Edificio señorial, seiscientos metros cubiertos. Colonial, 25 años. Parque añoso. Una hectárea. Gran capacidad. Apto instituciones, hosterías. Barato. Facilidades cinco años. Entrega inmediata. 76-3284, 49-7319. v22

SAN MIGUEL, casa quinta, amplio parque zona residencial, facilidades. 657-0896.

SAN MIGUEL; chalet categoría. Pavimento, teléfono, parque, pileta. 40-2013. v18

Propiedades (Casas)

Sección A-1 *Tarifa 1*

VENTA

ACASSUSO

1½ cuadra, Av. Libertador. Chalet colonial, c/700 m2. de terreno en esquina. Planta baja: liv. 11 mtrs x 6 mtrs. y com., 2 dorm., 2 baños, cuarto de planchar, coc., cuarto de serv., taller, calef. central a gas natural. Planta alta: 3 dorm., 1 baño, tza., teléf. Total: $ 26.500.000

EZCURRA PROPIEDADES

Acassuso 246 - San Isidro

743-2623-1911-5655

v.18

MARTINEZ

EXCEPC. ubicac., a 4 cuadras estación. Gran calidad, living y com., amplias dep., 3 dorm. y 2 baños, en altos. Gje., teléfono, calef. central, ampl. jardín, pesos 25.000.000. Venta en común. Con MAM Propiedades.

792-3627

ALCACER MACKINLAY

PROPIEDADES

Av. Libertador 16.300, San Isidro

743-0270 - 743-1101 v17

PERMUTO Dueño a dueño

Chalet en Salsipuedes, 35 Km. ciudad Córdoba. Liv., com., 6 dormit., 4 baños, 2 cocheras, hogar, dep. serv. teléf., ubicado sobre calle principal, en terreno 30x50 mts. valor $.500.000, preparado para consultorio médico, o instituto. Por depto. liv.-com., 3 dormit., 2 baños., dep. serv., cochera, teléf., piso alto, calle, antigüedad hasta 10 años, únicamente en B. NORTE, Cap. Fed. 44-2141 o Salsipuedes 19, Córdoba v17

VICENTE LOPEZ

Chalet estilo inglés, 3 dorm., liv-com., cdor|diar., coc., depcias., gje., balc. terraza, teléf., jdin. $ 3.500.000, con fac.

ACASSUSO

Chalet clásico, de real confort, 3 dorm., hmujer, recep., cocina moder., cdor. diar., gje., depcias., teléf., sobre 900 ms. parque, rodeado de jdines., pesos 9.500.000 y facil.

CIGORRAGA & CIA.

Av. Libertador 3801 1º "B", La Lucila. T. E. 797-7088

PASO DEL REY

Confortable chalet

Parque de 4.100 m2. Añosa arboleda, Pileta de natación de 10 x 5, con filtro. Vestuario de huéspedes, electricidad de línea. Invernadero, parrilla, casa de caseros, garaje

GRANDES FACILIDADES

LINCOLN INMOBILIARIA

Marcelo T. de Alvear 684, 9º

T. E. 32-3243|6478 v17

BELGRANO: Desoc.

CESPEDES 2658 AL 62 Y AMENABAR, 8.66 x 42,50 CON DEMOLIC. TOTAL 11.600.000, UN REGALO.

HAY FACILIDADES.

70-5582, 701-1554 y 70-0869 v17

COMUNICADO

Con motivo de la ampliación de la avenida 9 de Julio. Organización A. Messina INFORMA: que trasladó sus oficinas inmobiliarias de México 1077|81 a la calle: SALTA 332, tel. 37-9760 donde seguirá atendiendo con la distinción de siempre v17

BELGRANO DESOCUPADO

TOTALMENTE. CABILDO 1745, ENTRE PAMPA Y JOSE HERNANDEZ, HAY 3 LOCALES. VENDO VALOR TERRENO. 10,50x49 METROS. 86-6200 v17

VICENTE LOPEZ

Chalet residencial en magnífico parque 1650 m2., recepción de gran calidad con biblioteca, 5 dormitorios, garaje para 3 coches, hermosa pileta con vestuarios. Detalles de jerarquía. ALBERTO I. CARIA 49-1796|0380 v18

SAN ISIDRO

Chalet amplio, 4 dormitorios, cochera, parque, $ 20.000.000.

Torello Fluxa - 78-6179 v17

A Boulogne residencial, 5 cuadras de estación, chalet de 2 plantas. Living-comedor, 3 dormitorios, cocina, antecocina, 2 baños, garaje, lavadero. $ 3.500.000 y facilidades a 3 años. 45-8026-6701. v15

A media cuadra: estación Belgrano "C|R". Petit hotel, amplio jardín, apto cualquier destino, $ 25.000.000 y amplias facilidades. SACKMANN SALA. 47-6406. v.18

A San Juan y Boedo. Altos y bajos. Bajos local con vivienda. Altos buena casa. Medida 8.66x22. Desocupada. Vde plan negocio, renta, edificación, vivienda. V. P. Cacuri 45-6033|36.

A VICENTE LOPEZ

Chalet sobre barrancas y zona importantes colegios. P. B.: Living y comedor, escritorio, comedor diario, toilette, cocina, lavadero cubierto. P. A.: hall, 3 dormitorios, lujoso baño, bohardilla. Teléfono, cochera, calefacción, parque. Dueño directo. $ 15.000.000, con facilidades. Acepto crédito banco. Alem 123, San Isidro. 743-8516. v.18

ACASSUSO, a una cuadra avenida Libertador, extraordinario dúplex, 3 dormitorios living, comedor diario 3 baños cochera, dependencias servicio, amplio jardín, vendo por no poder atender, urgente, $ 8.500.000, con facilidades. Acepto crédito banco. Alem 123, San Isidro. 743-8516. v.18

ACASSUSO, Dardo Rocha 470. Hermoso chalet, moderno. Amplio living-comedor, 2-3 dormitorios, gran cocina, habitación servicio, 3 baños, cochera, teléfono, gas, pavimento. tratar 792-3306, 35-7688.

ACASSUSO; A 1 cuadra estación. Chalet, hall, living comedor, 3 dormitorios, baño, amplia cocina, Cochera, jardín, teléfono dependencias de servicio. $ 4.500.000 y facilidades. VINELLI. H. Yrigoyen 710. T. E. 30-7881-6. v18

ACASSUSO RESIDENCIAL

Chalet categoría, orientación extraordinaria: 4 dormitorios, con todos los detalles del confort. Dueño. Granada 658. 743-4740. v19

ACASSUSO. 2 cuadras estación. Chalet, living-comedor

Arrendamientos y campos

VENTA

VENDO CAMPO

Sin intermediarios; establecimiento formado. 1000 hectáreas en CERES, provincia de Santa Fe, sobre dos rutas pavimentadas, 14 potreros, 4 molinos, 2 casas, totalmente alambrado 7 hilos. Se recibe en parte de pago propiedades, automóviles o hacienda.

59 - 5468

v18

FRACCIONES DE 1 a 100 HAS.

Para industria, loteo o inversión

YAFAR NAVARRO

Sarmiento 767, 2º piso

45-1338|1629. v18

ESTANZUELA

Los Cardales, 40 Hás. de tierra excepcional. Casa de campo, molino, tanque australiano, manga, corral, brete, 5 potreros. 10 Hás. de pradera artificial. Grandes facilidad. Vende dueño a interesado directo

40-1449 / 40-0712

PEHUAJO

Oportunidad, vendo campo 338 hectáreas, excepcional. Apto ganadería, agricultura. 35-8836. v18

ALTAMIRANO, 675 hectáreas, 10 potreros alambrados siete hilos, otras mejoras, $ 85.000 hectárea, facilidades Inmobiliaria Maipú. T.E. 391-3278.

BALCARCE, 1.100 ó 1.800 hectáreas, muy buenas mejoras próximas Mar del Plata, $ 67.000 la hectárea, facilidades. Inmobiliaria Maipú. 701-3278.

CAPILLA DEL SEÑOR, a 4 kilómetros pueblo y ruta 8, sobre ruta 193 y 500 metros estación. Arroyo de la Cruz. 66 hectáreas, flor a trapiadera cerrada. Tambo en funcionamiento, 48 vacunos holando, 5 equinos implementos muebles, vajilla. Bien apotreredo, dos molinos, bunglow y casa tambero. Ideal recreo y explotación. Manuel Vázquez Prieto, 25 de Mayo 158, 2º piso, oficina 217. 33-6819.

MONTE, 40 hectáreas, extraordinario campo. Buenas mejoras, $0 mts. ruta. Precio total 6 millones. Informes. Casilla Correo 92. Suc. 3 Bs. As. v22

NECOCHEA, a 7 kilómetros vendo chacra 30 hectáreas, o lotes 10 hectáreas cada uno, tierra excepcional. S - 12 hotel. 80-8040.

NUEVE DE JULIO, 500 hectáreas mixtas, mejoras, casco. PATAGONIA. 34-9790.

CORONDA - SANTA FE, 350 hectáreas, aptas ganadería y agricultura, vendo. Avda. San Martín 2203, Ramos Mejía, Buenos Aires. Tel. 653-2642. v18

SAN LUIS, Estancia formada. Sobre ruta, 4600 hectáreas. Explotación mixta. $ 90.000.000. LIVINGSTON, Vicente López 1742. 42-7409. v22

SANTIAGO DEL ESTERO, 1.000 hectáreas a 5 kilómetros de estación Tobas, interesante para inversionistas. $ 2.500.000, con amplias facilidades. Inmobiliaria Maipú. Teléfono 791-3278.

SOBRE RUTA, 50 km. Capital, 20 hectáreas, para tambo, fin de semana, etc. Excelente tierra y mejoras. Total 12 millones. Informes. C|Correo 92. Suc. 3, Bs. As. v22

Terrenos

Sección A-3 — Tarifa 1

VENTA

PASCUAL & LANZA

Copérnico esq. G. Obes	37x16	Ayacucho y Peña	18x34
Callao y Las Heras	10x44	Córdoba y Pueyrredón	33x60
Sta. Fe y Pueyrredón	12x39	Libertad y Santa Fe	11x46
Juncal y Ayacucho	14x52	Esmeralda y Santa Fe	14x60
Av. Quintana 351 y Parera	15x38	Posadas y Montevideo	13x60
Beruti 3139 y Billing.	18x40	C. Díaz y Las Heras	28x53
Charcas esq. J. Alvarez	22x16	Lafinur y J. F. Seguí	16x11
J. Alvarez 2385 y Güemes	11x39	C. Díaz y Mansilla	14x27
Agüero esq. Gutiérrez	14x19	Juncal y Agüero	20x35
Acevedo 2364 y Güemes	15x39	Agüero 1918 y Juncal	11x13
Acevedo 2356 y Güemes	26x39	Av. Los Incas y Freire	22x16
Acevedo 2350 y Güemes	35x39	T. García 2284 y 3 Febr.	10x13
Arenales y Ayacucho	7x50	Melo y Callao	9x52
Arenales 1769 y Las Heras	9x24	Guido y Rod. Peña	9x25
Salguero y Santa Fe	9x25	Aráoz y Santa Fe	9x25
Pueyrredón y Viamonte	9x39	Billinghurst y Juncal	9x40
Laprida y Santa Fe	7x29	Honduras y V. Díaz	8x15
Arenales y Larrea	9x31	V. López y Ayacucho	9x57
Austria y Las Heras	8x24	Melo y Laprida	8x34
Peña 2760 y Agüero	9x43	Serrano 1783 y C. Rica	8x23
Pampa 1420 y Libert.	9x38	C. Calvo 2071 y E|Ríos	9x34

PASCUAL & LANZA

ARENALES 1836 T.E.: 42-1420|1327

BELGRANO "R" ESQUINA

(490 m2.), 49 mts. de frente. Ideal terreno en pisos (7500 mts. cub.), 10 líneas telefónicas. Valiosa demolición. Precio total: $ 30.000.000, con facilidades. Mendoza 3095 esq. Zapiola

ADECA

32-3230, 31-9929-3688-9314

M. T. Alvear 684 (Pza. S. Martín)

ARENALES 2836

TERRENO en VENTA 14,50 x 46 m.

○ Se recibe como parte de pago m2. cubiertos terminados.
○ Facilidades a 1 y 2 años.

LLAURO

TASACIONES SIN CARGO

42-2568 / 42-5955

Pam-Pam Publicidad 44-0159

BARRIO NORTE

Terrenos con demolición. Ubicación de privilegio

Avda. Pueyrredón entre French y Peña

Viamonte entre Florida y Esmeralda

Carlos Pellegrini entre Juncal y Arenales

Más detalles personalmente en nuestras oficinas

ANDES Inmob. S.A.

Carlos Calvo 3639 97-6631

TORTUGUITAS

TERRENO EN ESQUINA

Sobre calle pavimentada. Frente a la entrada del Tortugas Country Club. 2.353 m2. Con facilidades de pago a 1 y 2 años.

NICANOR TORANZOS TORINO

De la Cámara Argentina de Agentes de Bienes Raíces. T. E. 84-4583

NUÑEZ 1818

ENTRE 3 DE FEBRERO y GRECIA

A 2 cuadras estación Núñez y 3 de Libertador al 7300. 8,66m frente por 21,50m fondo. Superficie 186,20m2.

NICANOR TORANZOS TORINO

de la Cámara Argentina de Agentes de Bienes Raíces 84-4583

BELGRANO

A 1 cuadra estación. Ideal horizontal, 13x34 mts. Montañeses casi Juramento. Desocupado. $ 27.000 m2., con amplias fac.

BULLRICH

42-1484 — 41-1041

ESQUINA UNICA

Copérnico y Gelly y Obes

FRENTE A 3 CALLES

600 m2. Con 65 mts. frente

PASCUAL & LANZA

ARENALES 1836

42-1420|1327 v17

PANAMERICANA

De Martínez a Garín, fracciones ideales para construir Barrios e Industrias. Informes y Planos

Alem 123, San Isidro

743-8516

EN CAPITAL

Fracción 6400 m2.

Avda. Libertador. Próxima. Excepcional — Total o parte.

FINANCIERA BUENOS AIRES S.A.I.C.

Florida 890, 21º, T.E. 32-9051|54

Avenida Libertador al 4600

¡EXTRAORDINARIA! UBICACION Y MEDIDAS

10,50 x 43,20, superficie 454,60 m2.

BELLOC INMOBILIARIA

T. E. 73-5189 v20

ADECA

32-3230, 31-9929-3688-9314

M. T. Alvear 684 (Pza. S. Martín)

CABILDO 164/174

2550 m2 con galpón de 800 m2 venta total o parcelada.

FINANCIERA BUENOS AIRES S.A.I.C.

FLORIDA 890, 21º

T. E. 32-9051-54

EXCELENTE UBICACION Y MEDIDAS

VIRREY MELO 3040

a metros de CORONEL DIAZ Y LAS HERAS

9,05 x 39,30 m.

$ 12.000.000 y facilidades

Agüero 228 — T. E. 87-3584

10 a 12 hs. y 16 a 19 hs. v18

ARRIBEÑOS 1684

18,15 x 42

Superficie 771 m2. Total pesos 43.000.000 con facilidad.

ACHAVAL Y CIA.

44-8941|0160|1000|1370|3590 v17

BARRIO NORTE

A 3 cuadras Santa Fe y 3 de Las Heras, $ 49.500 el metro con facilidades.

T. E. 54-5053

BELGRANO

sobre las BARRANCAS, 15x30 metros con demolición

51-8901

AVDA. RIVADAVIA

Frente Est. V. Luro 17,32x60

FINANCIERA BUENOS AIRES S.A.I.C.

Florida 890, 21º - 32-9051|54

BOTANICO

SANTA FE-SUBTE GURRUCHAGA 2357

8,66x28,50. Sup 246 m.c.

A. E. CASSANO e Hijo S.C.A.

Tucumán 1438 40-7037 v17

Barrio Norte

Billinghurst y Las Heras

8,66 x 50 mts. Con fac.

45-1710 y 45-2636

v18

CHILE y TACUARI

con 14,50 metros de frente SUPERFICIE TOTAL 750 m2.

A $ 30.000 EL M2.

T. E. 34-3222

v.17

ESQUINA EN ROSARIO

la mejor. Sarmiento y Santa Fe, con local 357 m2.

FINANCIERA BUENOS AIRES S.A.I.C.

Florida 890, 21º - 32-9051|54

S/LIBERTADOR 4600

TERRENO 8,66x25,18

con facilidades a 1 y 2 años.

BOTET - 40-8003 - 45-7704

v18

AV. RIVADAVIA 3814

"EN FOCO COMERCIAL".

Sobre subte, estación MEDRANO. La mejor ubicación de la zona. Ideal local y departamento. Informes: inofrecinas TOSELLI - FUENTES

Rosario 66 — 90-6377-7931-7135 v.18

Talcahuano - Paraguay

335 m2, con importante demolición.

FINANCIERA BUENOS AIRES S.A.I.C.

Florida 890, 21º - 32-9051|54

AV. ENTRE RIOS Y SAN JUAN

UNICO LUJO a 100 mts. subte. Ubicación de privilegio!!! en 14,70x35 mts. Regalo! Total: $ 28.500.000, cifra!. Informes: TOSELLI - FUENTES

Rosario 66 — 90-6377-7931-7135 v18

Av. BELGRANO y POZOS

15,50 x 51. Sup.: 800 m2.

A. E. CASSANO E HIJOS S.C.A.

Tucumán 1438 40-7031|2|3

JUNCAL y CANNING

12,80 x 27

A. E. CASSANO E HIJOS S.C.A.

Tucumán 1438 40-7031|2|3

Córdoba y Uruguay

10x28

A. E. CASSANO E HIJO S. C. A.

Tucumán 1438 40-7031

PERU y BELGRANO

14 x 54 — Sup. 756 m.c.

A. E. CASSANO E HIJOS S.C.A.

Tucumán 1438 - 40-7031|2|3 v17

BARRIO NORTE. $ 25.000

¡BARATISIMO!

Balcón calle, amplio ambiente, lujoso, baño completo, cocina americana, mesada Johnson, heladera, gran categoría. Unicamente 16-18.30. Peña 2791, 5º, "14". 66-6843.

CABALLITO ESQUINA

UNICA FRENTE A PARRAL, 23 MTS. Y NEUQUEN. FAC.

51-0250

v18

BALDIO 9,12x35,50

MENDOZA 2654

PEGADO CABILDO. FACIL.

51-0250

v18

AV. CORDOBA 1479

337 m2, $ 95.000 m2, con fac. Rodríguez Peña-Posadas. 469 m2. $ 72.500 m2, con fac. 48-5081, 48-9565. v18

A. BALLVE: 41-6401. Junín 1347, 55, 12,05x51,96. Muy en precio. Magnífica vista. v17

A. BALLVE: 41-6401. Bartolomé Mitre 771-77. 9,20 x 58. v17

A. BALLVE: 41-6401. Lavalle esquina Parana, 175 m2. v17

A baldío 500 metros. Talcahuano y Juncal. Facilidades. 1 y 2 años. ABAD. 54-9868.

A Belgrano, esquina 450 metros, 1 cuadra Juramento, 2 de Cabildo. Facilidades 2 años. ABAD. T. E. 34-8176. v19

A Bustamante 1200, 8,66x45; total $ 11.000.000 con facilidades. PORBES PROPIEDADES. 83-4802 y 72-9880. v18

A RIVADAVIA 6078

13x61 dueño vende Belgrano 1719 50 piso.

A $ 40.000 el m2. Godoy Cruz entre Charcas y Paraguay. 17,32x43, facilidades a 2 años, oportunidad. Teléfono 40-9948. v18

ACANSSUO. Entre Ríos 241, lote 950 m2., con estructura chalet 220 m2. Aceptamos departamento parte pago. MARINI. 32-9677|9508. v18

ALMAGRO, terreno excepcional ubicación. Pringles 708|710. 8,66x26 m2. 45-9600. v21

ANDRES LAMAS-Gaona, 10x22, pesos 4.500.000. 85-1442. v.17

ARAOZ Y CORDOBA, 7,80x23,40. $ 6.500.000. 85-1442. v17

AVENIDA CABILDO Y CESPEDES, a 20 metros. Medidas 8,66x38, modernos edificios nuevos. V. P. CACURI. 45-6033|36.

AVENIDA CALLAO - TUCUMAN, 295 metros. 71-3119. v17

AVENIDA CORDOBA - Tajchanuso, lote ideal. Inmobiliaria GRASSI. Teléfono 42-8170, 42-5580. v18

AVENIDA CORONEL DIAZ - MANSILLA, a metros, 8,66 x 25. Oportunidad. 89-6703. v19

AVENIDA CORRIENTES - PRINGLES, a dos cuadras, recia esquina, 12,60 x 17,05. Oportunidad. Pesos 3.900.000 y facilidades. 89-6703.

AVENIDA ENTRE RIOS. Subte. Constitución 1700 (8,66x24), Tacuari y Cochabamba (17,20x60), Belgrano y Pichincha (7,80x35), Boedo y Constitución (7,80x45). Cochabamba y Tacuari (9,20x60). PORDELANNE. 35-4374.

AVENIDA ENTRE RIOS, por Chile 1880, 8,66x35, con demolición y tel'efono. v22

AVENIDA INDEPENDENCIA, a metros de Boedo, ubicación de privilegio, 8,66x28, con demolición. COINSA. 45-0239. v22

AVENIDA LA PLATA al 400, 8,66 por 52. $ 18.000.000. 85-1442. v17

AVENIDA LAS HERAS 3057, baldío, frente 10 metros, superficie 243 metros2., $ 13.000.000 y facilidades. 82-8000. v17

AVENIDA PARRAL altura 100, a metros 11x16 y 12, hermoso lote, superficie 140 metros cuadrados, con demolición. V. P. CACURI. T. E. 45-6033|36.

BACACAY - LOPE DE VEGA, 8,66 por 60. $ 6.000.000. 85-1442. v17

BALDIO 10x29

Frente Plaza Irlanda, Donato Alvarez 1902 esquina Magariño Cervantes. facilidades. 51-0250. v21

BALDIO, Agüero esquina Gutiérrez (270 metros). LIBERMAN E HIJO. Tel. 40-5079, 46-6910.

BALDIO, Austria y Santa Fe (8,66 por 35). LIBERMAN E HIJO. Teléfono 40-5079, 46-6910. v18

BALDIO, Austria y Santa Fe (8,66 por 35. LIBERMAN E HIJO. Teléfono 40-5079, 46-6910. v18

BALDIO, Agüero y Gutiérrez (8,66 por 30). LIBERMAN E HIJO. Teléfono 40-5079, 46-6910. v18

BALDIO, Junín y Santa Fe (7,66 por 58). Total $ 28.000.000. LIBERMAN E HIJO. 40-5079, 46-6910. v18

BALDIO, Esmeralda y Córdoba (8,50 por 35). LIBERMAN E HIJO. Teléfono 40-5079, 46-6910. v18

BALDIO, Tucumán y Montevideo (8x31). LIBERMAN E HIJO. Teléfono 40-5079, 46-6910. v18

BALDIO, Cuatemala y Serrano (8,66 por 32). Total $ 8.500.000. LIBERMAN E HIJO. 40-5079, 46-6910. v18

BALDIO, Oro y Charcas (8,66x25). Total $ 7.000.000. LIBERMAN E HIJO. 40-5079, 46-6910. v18

BALDIO, Mansilla y Laprida (8,66 por 40). LIBERMAN E HIJO. Teléfono 40-5079, 46-6910. v18

BALDIO, Las Heras y J. E. Uriburu (8,66x58). LIBERMAN E HIJO. 40-5079, 46-6910. v18

BALDIO, Anchorena y Paraguay (8,66x40). LIBERMAN E HIJO. 40-5079, 46-6910. v18

BALDIOS: French-Uriburu 7,50 por 17,50; Beruti-Austria, 12,70x25; Cabello esquina Pounero, 12,60 x 14; Bustamante 2200, 7,80 x 34; Larrea-Peña, 8,66x24; Juncal 2400, 10 x 40; Amenábar - Juramento, 29 por 43; Nahuel Huapi - Cabildo, 10,50 x 13. MENDIONDO. 45-9362, 40-7714. v17

BELGRANO, terreno a mts. Av. El Cano, inmejorable oportunidad 8,66 por 36. informes: DOMINGUEZ LEDESMA y Cía. Bienes Raíces. T.E. 76-2189. v18

BELGRANO: Conesa entre Mendoza y Cazadal, 15 metros de frente. Superficie aproximada 500 m2. Vende Compañía Argentina de Inmuebles S. A. 392-6665-5950. v17

BELGRANO
J. HERNANDEZ 2654
8,66x38
A. E. CASSANO e HIJO S. C. A.
Tucumán 1438 40-7031 v17

BELGRANO
Echeverría y Moldes, extraordinaria ubicación. 8,40x50, 9.000.000, facilidades. BELLOC INMOBILIARIA. 73-5189. v20

BELGRANO: José Hernández y Cuba, 900 metros cuadrados (30 metros de frente), lote único. "BELGRANO PROPIEDADES", Cabildo 2092, 3er. piso. v.18

BELGRANO, Virrey Arredondo 2641. Medidas extraordinarias. Facilidades 1 y 2 años. Intermediarios abstenerse. Informes: 52-0840|6155. v18

BELGRANO 8,66 x 38,80 = 336 metros2., a $ 20.000 el metro. A 2 años de plazo. Cuba 2779. BELGA. 795-5841, 797-7331. v. 17

BELGRANO: Sobre Cabildo 526, 334 metros2. Total $ 27.000.000. 2 años de plazo. BELGA. 795-5841, 797-7331. v17

BELGRANO, Tamborini y C. de La Paz (10x30). Total $ 5.800.000. LIBERMAN E HIJO. 40-5079 y 46-6910. v18

BELGRANO: Quesada 2984 y Cramer, lote 8,66 x 42, con demolición. Total $ 6.300.000, con facilidades a 4 años. ARAUZ. 76-1819.

BELGRANO, sobre avenida Libertador y estación, lote 8,66 x 36,80, orientación ideal, Migueletes y Pampa. Informes: 45-4576.

BELGRANO: Moldes 2121, 8,66 por 43 = 372 metros2. $ 35.000 el metro. Interesantes facilidades. BELGA. 795-5841, 797-7331. v17

BELGRANO, B. Matienzo. 1 cuadra Cabildo (8,66x20). Total $ 6.000.000. LIBERMAN E HIJO. 40-5079 y 46-6910. v18

BELGRANO, Juramento 4002, esquina Tronador. Total $ 3.450.000, desocupada. 51-0250. v22

BELGRANO; 8,66x44, $ 30.000 el metro. Jorge Newbery 2633, 2 cuadras Cabildo. 78-8604. v18

BELGRANO, Avda. Cabildo 1100 (8,66x46). LIBERMAN E HIJO. Teléfono 40-5079, 46-6910. v18

BELGRANO TERRENO

Moldes 2227 y Mendoza, 8,34x35. Ideal horizontal. 70-5582. v21

BELGRANO, J. Hernández y Cuba (9,70x34), LIBERMAN E HIJO. 40-5079, 46-6910. v18

BELGRANO; 33 x 51, 20 x 43, 10 por 40. 76-4302.

BOGOTA y Nazca, 8,66x30. Pesos 6.500.000. 85-1442. v17

CABALLITO: Avenida Rivadavia y Senillosa. Unico lote en 8,66x37 metros, con mejor ubicación TOSELLI FUENTES, Rosario 66, 90-7135|6377|7931.

CABALLITO: Residencial, Ambrosetti 424 y Avellaneda, en 17,32x22 metros. Unico Informes: TOSELLI FUENTES, Rosario 66. 90-7135|6377|7931.

CABALLITO: Chaco y Senillosa 134, único lote en 8,66x53 mts. Regalo del día. Total $ 16.700.000, con facilidades. Informes: Toselli - Fuentes. Rosario 66. 90-6377|7931|7135.

CABALLITO: Rosario 758. Sobre Primera Junta, Ferreyra 1265. Inmejorable ubicación. Vende Nontala Hnos. 78-5282. v18

CABELLO y CNEL. DIAZ

8,25x43,32 m. Pesos 16.000.000 (aceptamos superficie cubierta). 46-6403 — 85-1442 v17

CABELLO 3967, pegado República La India, 8,66x26, Oportunidad. Tel. 45-9362, 40-7714. v17

CENTRO: Terreno demolición, 16x27, 2 teléfonos. $ 20.000.000. Facilidades. 671-3684.

CIUDAD DE LA PAZ 3700, 7,80x24. $ 5.200.000. 85-1442. v17

CHACO, 7000 hectáreas, 10% desmontado, estación ferroviaria dentro del campo, apto agricultura y ganadería, $ 55.000.000, amplias facilidades. Inmobiliaria Maipú. T.E. 791-3278.

DARREGUEIRA 2209
Y PARAGUAY - 7,80x16
A. E. CASSANO e HIJO S. C. A.
Tucumán 1438 40-7031|2|3 v17

DIRECTORIO y Pichincha. 10.000.000 de pesos, 10x58, 85-1442. v.17

ESQUINA

BELGRANO: L. M. CAMPOS 201
Superficie 270 m2. Oportunidad 37-2252-2248 v17

ESQUINA San Juan y Castro, desocupada, con demolición, superficie 300 m2. Muy facilidades. Coinsa. T. E. 48-0289. v22

ESQUINA, Avenida Hipólito Yrigoyen y Mármol. 10x17,40, con demolición, desocupada. Hay facilidades. Coinsa. 48-0289. v17

EXTRAORDINARIA ubicación, esquina, frente andén estación San Isidro. 124 m2. Total $ 5.800.000 con facilidades. Vende: M. A. Caraballo y Cía. 87-4202. v18

FRENCH-CORONEL DIAZ, 8,66 por 27. Inmobiliaria GRASSI. 42-8170, 42-5580. v18

GAONA Y BOYACA, 8,66x41. Pesos 12.000.000. 85-1442. v17

GARAJISTAS 17x43 metros, Zona Once. 93-5668. v18

LOMAS DE SAN ISIDRO, entre Panamericana y acceso Norte, zona residencial, buenos lotes de 400 a 3000 metros. Consulte. G. LOPEZ ROSENDE, Belgrano 313, San Isidro. 743-5300. v18

LOMAS SAN ISIDRO

Magnífico lote, muy residencial. 20x50 metros, facilidades. Vendo por ausentarme. 792-5265.

LOMAS DE SAN ISIDRO: Mansilla y Cazón, magnífico lote 36x50. 49-1796-0380 v18

MALABIA y Soler, 8,66x60. Pesos 9.000.000. 85-1442. v.17

MARMOL y VENEZUELA, 8,66 por 26. $ 7.000.000. 85-1442. v17

NUÑEZ, Frente estación, 8,66 por 43,30 = 374,98 metros2. A 25.000 el metro a dos años de plazo. Manuela Pedraza 1878. 795-5841 y 797-7531. v17

OLAZABAL AL 3200

10x27,50, 31-3142 v18

ONCE: Cangallo - Uriburu. Terreno 6,70 x 42, con demolición, vende dueño barato, con facilidades. Teléfono 82-7232. v18

PALERMO: Solidario de la Independencia al 900. Extraordinario lote, 9,32x25,95, con demolición. Pesos 4.300.000 y facilidades. PEÑA MOLINA VENDE, Echeverría 2474. 78-0288, 78-6972.

PALERMO: Ruggieri y Las Heras. 7,35x25,50. $ 7.000.000 y facilidades. 45-3769, 46-0344. v18

PALERMO: Seguí entre Lafinur y República de la India, 8,75x50. En venta. 42-5773. v18

PALERMO, Gascón 1500, metros 320. 71-3119. v17

PACHECO DE MELO

Al 2900, 8,66x40. 31-3142 v18

PACHECO, 4.710 m2. terreno sobre Avenida Henry Ford. 33-3187|88. v18

PARQUE CENTENARIO: Warnes 26, 2 cuadras subte. Unico lote en 8,66x25 metros. $ 11.000.000, con facilidades. Informes: TOSELLI FUENTES, Rosario 66, 90-7135|6377|7931.

PUNTA CHICA: Hermoso lote 17 x 22, ½ cuadra Libertador, al río. 49-1796-0380. v18

RUTA Provincial 26 Ingeniero Maschwitz, muy residencial, 4 lotes. Total 3800 m2. Oportunidad. 740-9203: 14.30 a 20 horas.

SAN ISIDRO, avenida Libertador 17172, lotes 755 metros, con amplio frente; hay cartel, barraquismo, pesos 6.650.000, con facilidades a 2 años. G. LOPEZ ROSENDE. Teléfono 743-5300. v18

SAN MARTIN: Matheu y San Lorenzo. Excepcional lote 18 x 20. Vende dueño. 83-1251. v18

SOLER y CANNING, 9,50x30. Pesos 8.000.000. 85-1442. v17

TAGLE 2554: 8,66x26 total pesos 27.000.000, hay facilidades vende: Errecalde Allende. 84-5488.

24 DE NOVIEMBRE 1281, 8,66 por 27. $ 5.800.000. 40-1207. v21

COMPRA

POR CUENTA DE IMPORTANTE CONSORCIO SUIZO

de inversiones, compramos toda clase de inmuebles, desocupados o no. Pago en pesos o dólares. MAXIMA RESERVA

FINANCIERA BUENOS AIRES SAIC.

FLORIDA 890, 21º

T. E. 32-9051-54

COMPRO TERRENO

Directo propiet. entre Mansilla-Aráoz-Cnel. Díaz-Sta. Fe, mts. 250 Informes:

A. GOMEZ

Lavalle 1312, 5º "A"

A dueño compro esquina, contado. 72-2797. v21

A dueño compro urgente, lote arbolado, Lomas de San Isidro. 791-6483 v31

A PROPIETARIO TERRENO PREFERIBLE CENTRO-NORTE

Arquitecto busca como aporte para construir. Doy y pido referencias. 46-5081 v18

BELGRANO, Palermo, Zona Norte, solicitamos terrenos para edificación horizontal bien ubicados. Sin gastos para el propietario. Para satisfacer expresos pedidos, absoluta seriedad y reserva. DOMINGUEZ LEDESMA y Cía. Bienes Raíces. T.E. 76-2189. v18

CONTESTAMOS en el acto, sin compromiso, compra al contado de importante Empresa Constructora Alemana, por nuestro intermedio, de varios baldíos bien ubicados en Capital, radio Norte o en provincia. Vicente López a Beccar, para horizontal y chalet. Absoluta seriedad y reserva. 772-4529, 772-5109 y 771-8594. v18

Alquileres

Sección A-3 — Tarifa 1

SE OFRECE

ESPLENDIDA RESIDENCIA

BELGRANO R; Dos cuadras estación y plaza. Moderna, categoría, orientación Norte, con parque al frente y contrafrente; jardín interno de 10x30. PLANTA BAJA: Hall, toilette, living comedor, amplio comedor diario con hermosa vista al parque, cocina, despensa, garage, entrada de servicio, sótano. PLANTA ALTA: Tres dormitorios con placards, balcón corrido, baños, dependencias de servicio completas, lavadero cubierto, terraza, agua caliente, calefacción automática. Teléfono e internos. Decorado con revestimientos, totalmente amueblado y equipado, alfombrado, cortinados, cuadros, objetos de arte, artefactos de luz. Heladera, lavarropas, pileta de natación, parrilla, juegos infantiles y de jardín.
Contrato: 2 años. Alquiler mensual $ 250.000.
Ver de 14 a 21 horas.
T. E. 922-9730 v18

PZA. SAN MARTIN

Alquiler $ 120.000

Lujoso semipiso amueblado. Liv. y com. separados, 2 dorm., 2 baños, teléfono.

Av. SANTA FE 1256

Alquiler $ 130.000

Bonito semipiso amueblado. Alto, luminoso. Liv. y com. separados, 3 dorm., 2 baños, com, diario, dep. servicio, teléfono.

Av. SANTA FE 2171

Alquiler $ 65.000

Depto. al frente, cibalcón. Liv|com. en "L", 2 dorm., baño, toil., baño|serv., muy buena coc., lavadero, teléf., aire acond.

OLIVOS

Alquiler $ 130.000

Hermoso chalet, amplio jardín, liv. com., com. diario, lavad., gje., caset. central, toil. Altos: 3 dorm., gran terraza.
791-5273 - FRA - 797-3269 v17

ALQUILO 18 MESES

$ 60.000. Living 9 metros, 3 dormitorios, amplios placcards, baño y toilet, excelente cocina, 4 serv. cent., teléfono.
Billinghurst 1730 - 39 "8"
(llaves portería)
OTRO, $ 33.000. A estrenar, dos ambientes amueblados
French 3063 - 6º "B"
(llaves portería)
OTRO, $ 30.000. Dos ambientes, con teléfono
Echeverría 1444 - 5º "47"
(llaves portería)
TRATAR
PEÑA Y ROBIROSA
JUNCAL 931 — 44-7859 v.18

PUEYRREDON

ENTRE SANTA FE y ARENALES

Sobre Subte. Interno 5º piso. Mucha luz, 1 dormitorio de 4,50 x4,50. Placard, recepción, hall, living-comedor de 10x3,75, teléfono, baño, cocina, heladera, servicio central, dependencias de servicio, con o sin muebles. Visita de 10 a 13 y 16 a 19 hs.

Tratar: 45-8110-8929

BILLINGHURST 2561 y AV. LIBERTADOR

Especial para embajada o consulado

Primer piso. Grecco. 140 m2., 4 dorm., 3 baños y toilette, office y com. serv., 3 hab. y baño serv. Cochera y bautera incl. Amplias facilidades. Poses. y escrit. inmediatas
Alquila o vende:
S. A. L. V. A.
Av. Corrientes 1386, piso 5º
T. E. 46-9646 y 9565 v18

BELGRANO

Frte. plaza, totalmente ext., esquina, liv. y com., 3|4 dorm. o esc., 2 baños, toil., 2 hab. serv., off., coc., lav., con|sin muebl., teléf.
Frte. jardines, ext., liv. y com. en "L", 3 dorm., 2 baños, off., coc., dep. serv., lav., teléf., gje., serv. centr.

Delarco Inmobiliaria

34-7227 33-2130 v18

Libertador 1110, 3º, A

3 dorm. Teléf. Garaje

(esq. Ayacucho), en espl. edificio (1963), todo al frente, bien amuebl., gran living, amplio comed., 3 dorm., 2 baños, buena cocina y comedor diario, gran pza. serv., vajilla, T.V., combinado, $ 120.000, contrato 1 año. Visit. 14-18 hs.

ADECA

32-3230, 31-9929-9314-3688 v20

ALQUILO

PETIT HOTEL

de categoría, ideal instituto, antigüedades, salón de fiesta. 350 - 400 m2. en 10 ambientes en pleno

BARRIO NORTE

LIBERTAD 1277

de 9 a 19 hs. 42-6997
después 19 hs. 84-6404

2 AMBIENTES

PEÑA y AYACUCHO

AMUEBLADO: liv. com. 4,50x4, dorm. 3,50x3,30, cocina, baño. MUCHA LUZ. $ 35.000 MENSUALES

3 DORMITORIOS

POSADAS y AYACUCHO

Liv. comed. 8x4,50, coc. ampl., baño y toil., lav. cubierto, dep. serv., heladera y serv. centrales, teléf. $ 75.000 MENSUAL.

ACHAVAL RODRIGUEZ

MARCELO T. DE ALVEAR 806
32-0043|3714, 31-7644|6639 v.17

LIBERTADOR/ORO

TELEFONO - SIN MUEBLES

Magnífico depto. externo. Balcón terraza. Hall, liv.-com. amplio, 3 dorm., placds., toilette, deserv., lavad|cuarto., sicentr.
Detalles de gran categoría, $ 75.000

CAPURRO ROBLES

45-5718 - 49-1876

3 DORMITORIOS

BARRIO NORTE liv-com., baño, toil., coc., depiserv., lvad. cub. Con o sin muebles. Antig. 2 años. Externo. - 83-1350 v18

SENILLOSA 31

A Media Cuadra Subte

Deptos. de categ. Amplio liv.-com., 2 y 3 dorm. c|lac., baño., coc., lav., cub., hab. y baño, serv., calefac. central. Agua cal. ind. Hipoteca bancaria a 15 años. Posesión y Escrit. Inmediatas

Alquila o vende S.A.L.V.A.

Av. Corrientes 1386, piso 5º
T. E. 46-9646 y 9565 v18

SACKMANN SALA

47 - 6406

JUNCAL - BUSTAMANTE

Living comedor, balcón, terraza amplia, baño, cocina, estren.

$ 45.000.

Sackmann Sala - 47-6406 v18

BELGRANO

Mendoza 3127. Dto. de categ. Liv-com., dorm. con plac., baño., ampl. coc. office. Detalles de mucho lujo. $ 30.000. Visit. en el edif. de 8 a 12 y 17 a 18 35-7134; 35-7352, de 10 a 18 hs.

NO SE COBRA COMISION v18

BELGRANO

AMENABAR 1922. Depto. a estr. 1 ambien. a la calle, de mucho lujo, $ 26.000. 35-7134, 35-7352. De 10 a 18 horas.

NO SE COBRA COMISION v18

AV. LIBERTADOR

4.400 muy en precio, excepcional ubicación, tel., externo, living comedor, 2 dormiplacards, dependientrada servicio, lavad. KORMAN. 35-6085 v18

AV. ROSARIO ESQ. DOBLAS

Frente Pque. Lezica, 5º piso, exter., 2 dor., l.-c., 2 ascensores, balleras, nuevo, de categoría. $ 45.000 — 46-9023 v17

$ 85.000 Mensuales

PISO Av. CABILDO al 500

12º piso. Liv.-com. 10x4, c|bcón. 16 mts., vista notable, 3 dorm., 2 baños, dep. serv., s|muebles. MINDLIN INMOBILIARIA. 45-2758, 49-2372 v17

2 AMBIENTES

Azcuénaga y Las Heras

Liv. com. 6,50x4 c|moquet., dor. 3,50x3,50, coc. c|heladera, bño. $ 32.000 MENSUALES

ACHAVAL RODRIGUEZ

Charcas 806 31-6639|7644

AV. QUINTANA al 200

2 amb. estupendos, piso 11º, a estr. Gran categ., $ 40.000. Costa Inmobiliaria, T. E. 41-9338. v18

ARENALES 900

Alto, externo, nuevo, living, 2 dorm., depcias., telef. $ 65.000.

LOWENTHAL

80-3733 v17

BELGRANO "R"

A ESTRENAR

Depto. confortable. Liv.-com., 1 dorm., lavadero, balcón. Superb. —2135, esq. Juramento 392-5891, 9163, 7846 alto

ECUADOR y AV. S. FE

2 AMB. CATEG. BALCON

Amp. coc., baulera individ., amuebl. y equipado. RAYLE S. A., Carlos Pellegrini 739, 4º 392-2777|7273|4380 v17

A A A Riobamba y Córdoba, frente, 2 ambientes, baño, cocina completos, teléfono. Aire acondicionado $ 33.000, contrato 2 años. VIGILANZA Y COMPAÑIA. 42-8382|44-2405. v18

A A A Rodríguez Peña y Tucumán, $ 35.000 mensuales, 2 amplios ambientes amueblados, teléfono, baño y cocina completa, servicios centrales, recién pintado. 83-7121. v18

A A A 2 cuadras Tribunales, profesional o estudiante, 2 ambientes, baño, cocina completa, teléfono, 4 años antigüedad. $ 38.000 mensuales. 83-7121. v17

A A Aráoz 175, 8º 25, barato, pesos 45.000. Living comedor, 3 dormitorios, 2 baños, balcón 8x2. Estrenar. 14-18 hs.

A A Avenida Santa Fe y Uriburu. Profesional o vivienda. Departamento calle con teléfono, living comedor, hall amplio, 1 dormitorio, grandes placards, baño, cocina completa. $ 40.000 mens. 83-7121. v17

A A Carlos Pellegrini y Cangallo: 1 ambiente 6x3, baño, telefonía, servicios centrales. Alto, a la calle, ideal oficina. Recién pintado. Alquiler $ 25.000. Contrato 1 año, con opción. OLIVIERI ACOSTA. Teléfonos 42-9187-9557|9201, 44-8783. v18

A A French y Agüero, 1 dormitorio, departamento alto, living-comedor 4,50x3,50, baño y cocina completos, lavadero, servicios individuales. Antigüedad 1 año. Sin muebles. Alquiler $ 32.000. Contrato 1 año, con opción. OLIVIERI ACOSTA. 42-9187|9557|9201, 44-8783. v18

A. A. Junín y Peña, 5º piso, al frente, con teléfono, living-comedor, dormitorio, baño, cocina, office, lavadero, baño servicio.

Alquileres
SE OFRECE

JUNCAL Y PUEYRREDON, dueño alquila, 2 ambientes, frente, servicios centrales, 73-1203. v17

LAS HERAS Y CANNING, magnífico departamento externo, decorado amueblado, recepción, dos dormitorios, dependencias, teléfono, pesos 35.000. 32-1411.

Las HERAS 3209: estrenar; frente, balcón, living-comedor, 2 dormitorios, dependencias. CATEGO. T. E. 71-3574|33-8937. v18

LAS HERAS 3229, 50 "D". Dos ambientes. Estrenar. Categoría. Pesos 30.000 Ver 15-17. 45-9362.

LIBERTAD 936, frente a plaza. A estrenar. Un ambiente divisible, baño completo, heladera, cocina 3 hornallas y horno, losa radiante, secador a gas, portero eléctrico, baulera individual. Piso 5º "F". Llaves portería. T. E. 40-9523|3041|7275. v18

LIBERTAD - CHARCAS: 2 ambientes amplios, baño de servicio, entrada de servicio independiente. Llamar 80-9413. v18

MARTINEZ, chalet 3 ambientes, dependencia. Hoy, 13-18 horas. Córdoba 1244. v17

MARTINEZ, departamento bien amueblado, $ 100.000. 792-4482. v18

MATHEU 1050, 19, externo: 2 ambientes, baño y cocina, balcón. Informes: 37-2252|2248. v31

NORTE, extraordinario, lujosamente amueblado, calle, living 9 metros, dormitorio 4 metros. Baratísimo. Llamar de 12 a 19 horas. Tel. 83-6284.

OLIVOS. A 2 cuadras Panamericana, hermoso chalet en planta baja: living-comedor, 2 dormitorios con placards, dependencia servicio, cocheras, teléfono, sin muebles. WALTER GULLNER. 792-4789, 797-3218 y 791-9747.

OLIVOS. Libertador 2300, piso 12 "A". Balcón, vista panorámica, living-comedor, 2 dormitorios, baño, cocina amplia, lavadero dependencia servicio, teléfono, servicios centrales. 46-6971. F. PEREZ BODRIA.

OLIVOS: Living-comedor, escritorio, 3 dormitorios, baño, garaje, teléfono, dependencias. 791-5257, 792-4886.

ONCE: Sobre Rivadavia, amplísimo, estrenar, gran recepción, 2 dormitorios, balcones, lavadero, $ 30.000. 37-7773.

PALERMO, a metros Jardín Botánico, totalmente exterior, con teléfono. $ 45.000 mensuales. CAPUTO INMOBILIARIA. 76-6389, 76-9336. v17

PALERMO, Amenábar (a metros Dorrego), 3 amplios ambientes, luminosos, amplia cocina, lavadero, moderno. 46-1283. v18

PALERMO, 2 cuadras Libertador, 2 ambientes, a estrenar, $ 28.000. 84-3423. v18

PARAGUAY 1245, piso 19, interno. Gran living-comedor, 2 dormitorios grandes, habitación servicio tercer dormitorio, calefacción, agua caliente, aire acondicionado frío y caliente portero eléctrico, grandes placards, patio cerrado, 2 heladeras. Totalmente alfombrado y amueblado. Visítese. Llaves portería. T. E. 40-3041|7375|9523. v18

PARQUE LEZAMA, Ruy Díaz de Guzmán 107, 80, "B". living-comedor, 2 dormitorios. Ver portería. 33-5341. v18

PASCO 136, 2 ambientes, luz y sol, frente plaza, $ 25.000. 84-3423. v.18

PEÑA y AZCUENAGA, 2 ambientes grandes, $ 29.000. 84-2423. v. 18

PLAZA FRANCIA, 1 ambiente, teléfono, $ 32.000. Llamar 8 a 13 horas. 34-9033. ROSENTHAL. v18

PLAZA SAN MARTIN

C/tza., 2 amb. grandes, teléf., muebles modernos, categ., bño. y coc. 71-6939, 72-2256 v17

PLAZA SAN MARTIN, categoría, living-comedor o 3er. dormitorio, 2 dormitorios, 2 baños, cocina, dependencias servicio, servicios centrales, amueblado, teléfono. 31-9856.

PLAZA SAN MARTIN: Living-comedor, 2 dormitorios, $ 50.000. Otro Barrio Norte, mismas comodidades. 797-1819|4691. v19

RIVADAVIA 5200, un ambiente divisible, amplio, nuevo, balcón pesos 26.000. 32-7815. v18

RODRIGUEZ PEÑA-POSADAS. Living, comedor, 2 dormitorios, dependencias servicio, teléfono, garage al lado. 46-0383, 82-7415. v.21

SAN ISIDRO C: Casa sin muebles. Living-comedor, 2 dormitorios, terraza, jardín, etc. 33-8137|88 v18

SAN ISIDRO. Departamentos. URBAN INMOBILIARIA. 743-1731.

SAN JOSE - MORENO, living comedor, 2 dormitorios, dependencias servicio, teléfono, amueblado, alfombrado, $ 52.000. 90-0156. v19

SOBRE subte Botánico, departamento externo, 3 ambientes, balcón, categoría, $ 40.000. Rafael Mario Pirro. 44-3265, 41-9138.

TRIUNVIRATO 4900: Living comedor, 2 dormitorios, baño, gran cocina, comedor diario, al frente, a estrenar. INPICO, Suipacha 552, 4º piso. 35-9328, 392-8357. v18

UN ambiente, baño, amueblado, otro dos ambientes, baño y cocina. 41-2399.

VICENTE LOPEZ-TAGLE, 1 ambiente. Suntuosamente amueblado, 8 x 4, teléfono; $ 34.000. 83-0721, 83-2478.

VICENTE LOPEZ, 4 ambientes, entrada auto, dependencia servicio, jardín. 32-1407.

VICENTE LOPEZ: Buen chalet, pesos 100.000. 791-1636. v.18

VIDT 2075, 3o., "C"
Elegante ambiente amplio, dividido, balcón terraza, bien amueblado, teléfono, Visitar de 18 a 20 horas. LOCK, 46-3504. v18

PEDIDOS

ALQUILE
ASEGURANDOSE:
—Alquiler móvil
—Seguro Reintegro
—Clientela extranjera
—Contratos perfectos
ADECA
32-3230, 31-9929-3688-9314
M. T. Alvear 684 (Pza. S. Martín)
v17

BUSCO ALQUILAR
DEPARTAMENTO
Living-comedor, 2-3 dormitorios. Dependencia servicio, en zona Congreso o Constitución c|T. E.
T. E. 34-2661
v17

LUCHETTI
Requiere en alquiler
CASAS QUINTAS
Con preferencia: Zona PACHECO y MONTE GRANDE
Suipacha 58, Capital. T. E. 35-5845|7260
Sucursal Pacheco: H. Yrigoyen 825 y Sucursal Monte Grande: N. Malvinas 101

MARIQUEL
ALQUILER Y VENTA
de departamento. Zona Norte. Centro, Palermo, Belgrano, Córdoba 1432, 3º "B", 46-1375. v17

ALQUILE
Su depto. por nuestro interm., clientela permanente, grandes empresas, diplomáticos excelente garantía, publicidad permanente sin gastos
LADY LIBERT. 49-2787. v.17

Barrenechea - Cullen
Solicita para su clientela pisos y deptos. en alq. No cobramos comisión a los propietarios. Consúltenos. - Córdoba 1522, 7º T. E. 42-7730 — 41-4731 v18

ORGANIZACION DEL CUERPO DIPLOMATICO
busca residencia para embajador
80-4268
v17

A Deseamos relacionarnos con propietarios de departamentos zona Norte, para que por nuestro intermedio sin ningún gasto, alquile con prontitud y seguridad su inmueble. Clientela inmediata y selecta. Trámites, informes, asesoramiento, tasaciones contratos perfectos, sin cargo alguno. ADMINISTRACION METROPOLIS. 35-6065. v.18

A propietarios: sin gastos, antes de alquilar su departamento, casa, oficina, edificios industriales, galpones, locales, terrenos. Consúltenos. Sus intereses son los nuestros. Asesoramiento notarial gratuito. Sucesiones en 120 días, con amplias facilidades de pago. Administración y cobranza de alquileres. Acordamos hipotecas. INMOBILIARIA ALMAGRO, toda una garantía. Avenida San Juan 3385, 93-6084, 97-9552. v18

A alquilo a particular urgente, departamento 2-3 ambientes, con o sin muebles, excelentes garantías. Teléfono 67-2910. v18

A busca departamento matrimonio extranjero. 37-6281. v20

A BUSCO urgente departamento o casa en alquiler en Capital. Garantías y referencias a su satisfacción. 30-9293. v31

A busco urgente departamento 6 piso categoría, living-comedor, 2 - 3 dormitorios, Barrio Norte, Palermo o Belgrano. 82-2337. v18

A DUEÑO ALQUILO
Casas o departamentos con o sin muebles. No cobro comisión al propietario. Seguro reintegro del inmueble. Asesoramiento y tasación sin cargo. Consulte sin compromiso. HUGO E. FALCONE, Lavalle 1290, 7º, 703. 35-4432, 35-9851. v18

A DUEÑO DIRECTO solicitamos para satisfacer urgentes pedidos departamentos 1-2 ambientes, zonas: Norte, Congreso o Constitución, antigüedad hasta 15 años. Tratar: FERNANDEZ, GONZALEZ y Cía. 49-6807 (13-17 horas). v18

A dueño busco departamento moderno, con o sin teléfono. Cualquier zona Capital. Pago hasta $ 75.000. Contesto 24 horas. Muy buena garantía. 48-0540. v18

A dueño directo, departamento, buena recepción, 2-3 dormitorios, dependencias, Barrio Norte, Palermo, Belgrano. 85-3167. v18

A Dueño. Alquilo 1-4 ambientes 45-9362. v17

A representante Banco Europeo, urgente departamento 3-4 dormitorios, Barrio Norte, Palermo, Belgrano. Hasta $ 200.000 o dólares. Ofertas: 84-3693.

A Srta. joven empl. busca
Comp. dep. amueb. c|teléf. Palermo, B. Norte, c|otra Srta. o Srta. Ref. ambas partes. 33-8861

ADMINISTRACION CANESSA alquila su propiedad sin gastos ni comisión. 93-5370, 44-2412. v22

ALQUILE su propiedad sin gastos. COMPAÑIA ALEMANA DE PROPIEDADES brinda asesoramiento profesional y máxima garantía. 35-2599, 35-1065, 797-6826, 795-5148. v19

ALQUILE su departamento sin gastos. Administración FINKEL, Maipú 620, 392-3576, 392-1063. v31

ALTILLO o bohardilla con mucha luz. 72-4661. v18

BANCO EXTRANJERO, Miembro del directorio necesita alquilar chalet: OLIVOS hasta SAN ISIDRO. Paga año adelantado. Oferta directa. 792-2446. v24

BELGRANO
Solicito casas, departamentos, con sin muebles. Para urgentes pedidos. Administramos los mismos sin cargo. SACCONE. 76-0950. v17

BUSCO alquilar urgente, piso categoría, living y comedor, 2-3 dormitorios, dependencias con teléfono, sin muebles. Barrio Norte, Centro. Intermediarios absterverse. 42-6197. v18

BUSCO departamento zona Plaza Francia o Palermo Chico, con o sin muebles, 2 dormitorios, living y comedor y dependencias de servicio. Preferiblemente con cochera. Llamar: 38-4135, de 8 a 10 horas.

BUSCO habitación amueblada, casa familia, señora sola. 35-6879.

BUSCO urgente departamento 3 ambientes. 49-4622. v18

BUSCO departamento 3 ambientes, a dueño directo. 33-2627.

BUSCO a dueño departamento 1-2-3 ambientes. 71-6333. v17

COMPAÑIA AMERICANA
Alquila para sus ejecutivos pisos, departamentos, categoría. Barrio Norte - Belgrano. Propuestas: T.E. 40-7973|44-7550. Intermediarios abstenerse. v19

DEPARTAMENTO con amplio living-comedor, 3 dormitorios, office, cocina, dependencias de servicio, zona: Botánico, Norte, Belgrano. Teléfono 76-0911. v18

DIPLOMATICO necesita departamento categoría, 2-3 dormitorios, con teléfono. 45-0957. v31

EN ALQUILER, necesitamos propiedades para cumplimentar pedidos en zona Oeste. "Febles" 629-4227. Bartolomé Mitre 2470, Castelar. v19

ENFERMERA busca pieza en casa familia. 42-8122. v17

ETAP PROPIEDADES. 32-4733, una garantía para los señores propietarios, solicita para sus clientes departamentos 1-2 ambientes, en Capital. No cobramos gastos. v17

FARMACEUTICO necesita departamento 1-2 dormitorios, con teléfono. 45-0957. v22

NECESITAMOS alquilar departamentos 1-2-3 dormitorios. HOOPER. 49-1340. 42-9001. v17

Hoteles y pensiones
Sección A-9 Tarifa 1
SE OFRECE

MARTINEZ, habitación amueblada, señora, señorita. 792-0424.

Alojamientos para ancianos
Sección A-10 Tarifa 1
SE OFRECE

A ancianas-os, habitaciones privadas, compartidas, teléfono, TV, salón, parque. 67-2823, 63-4627. Mozart 354, altura Rivadavia 9000. v18

A ancianas, atención completa, control médico, pensionado, geriátrico. VERNI, Neuquén 2101. 59-2305. v31

A ANCIANA
Sana, impedida gran confort, calefacción, televisión. 61-8046. v17

A Residencia Saint Michel, atención esmerada del anciano, confort, categoría, Aráoz 1942. 72-2795, 16-20 horas. v21

A residencia ancianos sanos, convalecientes, impedidos. Atención médica, confort. Directorio 190. Teléfono 923-5984. v23

A RESIDENCIA MORENO
Ancianas, atención médica, ambiente grato, T.V., parque. 629-2502 informes. v21

A residencia para ancianos con baño privado, calefacción, teléfono, sala de estar, TV. Rivera Indarte 157 612-7417. v20

A señoras ancianas doy una buena atención en pequeña residencia. Teléfono 70-9056. v21

ANCIANOS/AS con trastornos nerviosos reciben clínica especializada. Atención médica permanente. 11 de Septiembre 1579, Barrancas Belgrano. 73-4997. v26

ANCIANOS con afecciones, pensión, reposo modelo, ambos sexos. También convalescientes. 792-4482, Olivos. v21

CUIDO ancianos, pequeño chalet, con parque, Azcuénaga 980, Vicente López. v19

HOGAR Santa Fe, una prolongación de su hogar. Atención médica permanente. Tratamientos especializados a sanos e impedidos. Oro 2053. 72-2879. v24

HOGAR DE ANCIANOS
Lúcidos. Atención médica. Gran categoría. Vidal 1839, Belgrano. Teléfono 78-5269. v20

HOGAR DE ANCIANOS
Atención integral, ambos sexos. Olleros 3718. 87-1312. v31

PARA SUS ANCIANOS
Chalet gran categoría. 4.000 metros parque, enfermera permanente, especializada atención geriátrica. Machado 3043. Castelar, 624-2117. v18

RECIBO ancianos inválidos únicamente. 88-7043. 71-0718. v19

RESIDENCIA para señoras, chalet gran categoría, habitaciones exteriores, 1-2 personas, sala de estar, televisión, teléfono, atención médica sin cargo, gran parque, precios económicos. Solís 1393, Hurlingham. 655-1388. v20

RESIDENCIAL, Núñez. Categoría, geriatría convalecencia, médico permanente. Grecia 4735 (altura Cabildo 4700). 701-0715. v19

RESIDENCIA Geriátrica, atención médica, confort, categoría, sube. Pozos 1377. 26-1107. v25

RESIDENCIA "San Cosme", cuidado y afecto para ancianos. Laprida 4211, Villa Martelli. Teléfonos 740-2238/2305. v17

Oficinas y locales
EN ALQUILER
Sección A-11 Tarifa 1
PEDIDOS

BUSCAMOS EN ALQUILER
Casa grande o departamento amplio para oficina. Zona Congreso, Centro o Tribunales, 2 líneas telefónicas.
33-4848-4542
v17

COMPARTO OFICINA
Próxima a Tribunales, c|teléf., c|escribano o abogado, de La Plata o Gran Bs. As. — 83-8861

SE OFRECE

PENT HOUSE
Para Estudio u Oficina
SANTA FE 914, 10º
Unico en su género. En excelente edificio, con muy buena entrada. 150 mts. útiles, compuestos de 5 grandes ambientes, con 2 terrazas, teléfono, serv. ctrles. Contrato largo. Alquiler $ 100.000. Visit.: 14-18 hs. Del 9o. al 10o. piso por escalera.

ADECA
32-3230, 31-9929-3688-9314
v20

A ESTRENAR OFICINAS
CERRITO 1070
A mts. de Av. Santa Fe, muy luminosas. De categ. Frente de 61 metros, sobre inmediata Avenida 9 de Julio. Desde 120 hasta 600 m2. prop. También en venta. Visitar 10 a 12 y 16 a 18 hs., sábados de 10 a 12 hs.
T. E. 35-8587 - 8301
Inf. 10 a 12 y 15 a 19 hs.

LOCAL
AGÜERO y PEÑA
9,30 x 4, COCINA Y BAÑO
$ 45.000 mensuales
ACHAVAL RODRIGUEZ
CHARCAS 806 32-0043/3714

RIOBAMBA y CHARCAS
Local 9 metros frente por 6 metros fondo, con teléfono.
VILA ALQUILA
31-5773

A Oficina o profesional. Departamento dos ambientes externos, dependencias, teléfono. Teodoro García 2389, planta baja "A". 14-18 horas.

A Pasteur 468, últimos locales, negocio, oficina, transferibles, sin llaves ni comición. v22

A San Isidro a metros estación, local 10 x 4, decorado bar de categoría y wisquería, con entrepiso, cocinas, 2 heladeras, vajilla completa, $ 80.000 por mes, sin llave o venta. LOPEZ SAUBIDET. Teléfono 41-8447. v17

A VISTA OBELISCO
Bricinas independientes, de 40 a 80 m2. Diagonal Norte 1110, 6º "5". v17

ALQUILO 2 oficinas Corrientes y Talcahuano, juntas o separadas, de 4x4, con teléfono, alquiler incluido luz y teléfono. $ 34.000. Hay venta de escritorios. 48-1701. v19

ALQUILO amplio local. Corrientes y Pasteur, 800 metros cubiertos. 48-4884.

ALQUILO local, 1 cuadra Plaza Italia. Llaves portería. Acevedo 2341.

BURLINGHAM, local sobre esquina, 200 m2., teléfono, fuerza motriz. 655-1933.

CONTEVIDEO 48: oficinas 50 m2. Visitelas. Informes Corrientes 1178, 7º, 35-1627. v19

OFICINA - TALLER, primer piso. 130 m2. Entrada independiente, teléfono, baños, $ 112.000. Lavalle 1577, 45-9362. v17

OFICINA 20x3. Bolívar-Venezuela, externo. 46-3583. v17

OFICINAS: 15, 20, 30 m2., Santiago del Estero 366. En alquiler o venta. Visítelos. Informes: Corrientes 1132, 7º. 35-1627. v17

OFICINAS
Amplias, a la calle, zona Centro sur comercial. Defensa 613, 2º. v17

PLAZA VICENTE LOPEZ, planta baja, frente, 60 metros, 5 ambientes. 2 amplios ventanales, decorado, lujo, moquette, teléfono, ideal profesional, coiffeur boutique. Teléfono 71-0804. v18

TRIBUNALES: Uruguay 467, oficina 9 x 3. Antebaño y baño privado. Calefacción. A estrenar. Balcón terraza 3 x 2 a la calle. 40-3041|7375|9523. v18

TRIBUNALES: Oficina amueblada, con teléfono. Montevideo 665. Portería.

Depósitos, galpones
EN ALQUILER
Sección A-12 Tarifa 1
PEDIDOS

BUSCO DEPOSITO
CON OFICINA
1.000 - 1.500 m2., entrada camiones, zona Sur, entre Perú y Puerto. Llamar: 47-6925 v17

SE OFRECE

MARTINEZ
Próx. Panamericana, edif. industrial sin límites, 1000 m2. cubiertos. Oficinas, vestuarios, etc., Oportunidad. Av. de Mayo 1531, Villa Adelina. Ruta Panamericana y Puente Thames. San Isidro.
T. E. 37-4620-8343 v18

GALPONES alquilo. Lomas del Mirador, a seis cuadras Avenida General Paz, fuerza motriz, entrada camiones, contrato cuatro años. 1000 y 700 metros, terreno libre. ADMINISTRACION CABREJAS. 90-6666. Llamar por la tarde.

Transferencias
EN ALQUILER
Sección A-13 Tarifa 1
SE OFRECE

AVENIDA SANTA FE 902, local 13, muy bien ubicado, con instalaciones, aire acondicionado, etc., 3 años contrato. Transfiere con facilidades. v.17

MAIPU 900, transfiero local, excepcional ubicación, con sótano y teléfono. LINCOLN INMOBILIARIA. T. E. 32-6478 - 3243. v17

SAN MARTIN: Belgrano 12. Excepcional. Foco Neurálgico Comercial. Local 3,30x38, contrato transferible. v23

Sección B-1 Tarifa 1

PEDIDOS

A DUEÑO BUSCO EN ALQUILER
DESDE
NOVIEMBRE A MARZO
O TODO EL AÑO
casa quinta con pileta —próxima Av. Libertador— desde Olivos hasta Martínez.
T.E 392-7412|7100 v17

SE OFRECE

EZCURRA
Propiedades
Acassuso 246 San Isidro
743-2623-1911-5655

ALQUILA C/PILETA

MARTINEZ: Casa colonial, espléndida, vista al río, 3 dorm., dep., teléf. A partir del mes de ENERO, meses a convenir

MARTINEZ: Agradable chalet, 3 dorm., dep., teléf., jdín. DICIEMBRE y ENERO

MARTINEZ: Importante chalet con hermoso parque, 4 dorm., dep., vestuarios, teléf. 27 diciembre a 27 febrero

ACASSUSO: Chalet con jdín. amplio, 3 dorm., dep., teléf., 15 diciembre a 15 marzo

ACASSUSO: Chalet, 4 dorm., dep., jdín., teléf., 22 diciembre 31 enero

SAN ISIDRO: Magnífica quinta colonial, 3000 mtrs. de parque, 4 dorm., dep., teléf., vestuarios, espléndida pileta, 15 diciembre a 15 marzo

SAN ISIDRO: Importante chalet con vista al río, magnífico parque. ENERO-FEBRERO

L. SAN ISIDRO: Amplio chalet, buen parque, 4 dorm., teléf., dep., 20 diciembre a 20 febrero

L. SAN ISIDRO: Magnífica quinta, 1 hectárea de parque, 4 dorm., teléf. ENERO, FEBRERO y MARZO

L. SAN ISIDRO: Casa quinta chermoso parque, 3 dorm., dep., NOVIEMBRE, meses a convenir

SIN PILETA

ACASSUSO: Confortable chalet, 3 dorm., guarito de estar, dep., teléf., jdín., 15 diciembre a 28 febrero

ACASSUSO: Chalet colonial, 3 dorm., dependencias, teléf., jdín. ENERO y FEBRERO

ACASSUSO: Chalet, 3 dorm., dep., jdín., teléf. FEBRERO.

ACASSUSO: Chalet en 1 planta, 3 dorm., dep., jdín., teléf. ENERO y FEBRERO

SAN MIGUEL: Moderno y original chalet chermoso parque, 3 dorm., kitchenette, dep., teléf., desde NOVIEMBRE, meses a convenir v18

ALQUILER de casas quintas por temporada de verano. EMADI. Montevideo 184. 35-5171 38-2846. v31

ALQUILO casa temporada. Brochero. Mina Clavero. 701-5352. v17

CARLOS PAZ: Chalet, pileta natación. 655-1714.

CARLOS PAZ, chalets amueblados, comodidades. 85-0427.

CORDOBA, Sierras, río, chalet alquilo. 53-7607. v22

ENERO, Martínez-Beccar, piletas. 743-3818|6963. v19

GENERAL RODRIGUEZ, quinta confortable. Pileta. 63-2780.

HOSTERIA "Suiza", Punta Indio, $ 380. 49-5370. v23

LA FALDA, alquilo chalet noviembre y diciembre. 38-1735.

LOMAS DE SAN ISIDRO, Beccar, quintas de categoría, 3-4 dormitorios, desde $ 200.000 mensuales. Alem 123, San Isidro. 743-8516.

TEMPORADA, Lomas San Isidro, gran parque, pileta, recepción, 4 dormitorios, 2 baños, doble garaje, dependencias. La Lucila, recepción, 3 dormitorios, 2 baños, garaje, dependencias, teléfono, pileta, jardín. 791-5257, 792-4886.

Playas argentinas
Sección B-2 Tarifa 1
SE OFRECE

MIRAMAR
VACACIONES SIN PROBLEMA
Alquile depto. con serv. de mucama, en el edificio Doctor Belmes, amueblado y equipado con máximo confort, frente al mar, baños calientes de agua de mar, grill, teléfonos, etc. Alquiler mínimo 15 días. Informes:
BELMES INMOBILIARIA
Florida 621, 2º piso, de 9 a 13 y 15 a 18.30 hs. De lunes a viernes. Diciembre precios especiales. v19

ALQUILE en MIRAMAR
Atendemos permanentemente EN MIRAMAR:
9 de Julio 751 T. E. 10
EN BUENOS AIRES:
Cangallo 461 - 46-6828
Rufino de Elizalde & Cía.
Dalponte y Nadale v18

MIRAMAR, departamento 1 ambiente, baño, cocinita, 2º piso, una cuadra playa. $ 1.200.000, con facilidades. 46-0047, 45-3707. v17

MIRAMAR, departamentos 2-3 ambientes, estacionamiento autos, calle 32 Nº 1153 y Mitre 1635. T. E. 913, Miramar. v19

MIRAMAR: Dueño alquila departamentos frente mar, $ 90.000 a $ 180.000. 83-4317. 9|12 horas.

MIRAMAR, lote cerca Playa, centro. $ 2.500 mensuales. 49-5027. v17

MIRAMAR, alquilo casita con muebles. 27-4335.

PINAMAR: Residencial Saint James, Abierto. 99-1357.

PINAMAR, alquilamos chalets y departamentos. 35-3701.

PINAMAR: Burriquetas, noviembre o abril. 72-7849.

PINAMAR: Hotel Calegari 2º, sobre Playa. v18

Playas del exterior
Sección B-3 Tarifa 1
SE OFRECE

en PUNTA del ESTE
14 PISOS EN TORRE DE LA MAYOR JERARQUIA MIRANDO AL SOL
UN VERDADERO PARAISO JUNTO AL MAR
edificio
BAHIA PALACE
(En pleno corazón de la península)
GORLERO Esquina 19
DEPARTAMENTOS DE 2 DORMITORIOS, 1 ó 2 BAÑOS
MARAVILLOSAS TERRAZAS, COCINA
CON TODOS LOS AMBIENTES AL EXTERIOR
CONSTRUCCION DE LA MEJOR CALIDAD
EXTRAORDINARIAS CONDICIONES DE PAGO
EXCEPCIONALES DESCUENTOS POR COMPRAS ANTES DE TEMPORADA
VENDE PAPEX S.A.
Buenos Aires: CERRITO 146, 1º
Punta del Este: GORLERO Esq. 19
v18

ARMANDO SAGASTI
INMOBILIARIA
CORDOBA 2822 84-4133 y 792-8213
OFRECE GRANDES OPORTUNIDADES EN:
PUNTA DEL ESTE
DEPTOS. EN ALQUILER EN LOS EDIFIC. SANTOS DUMONT, PENINSULA, EX NOGARO, URUGUAY, EL GRILLO, ISLA GORRITI, BAHIA y otros
CHALETS Y DEPTOS. EN ALQUILER Y VENTA EN TODAS LAS ZONAS
Hacemos su reserva de bodega y pasajes a Colonia en el Ferry Boat ATLANTIC
En Uruguay: Miguel Lagretta S.A., Andes 1409, 2o. piso (Montev.) y calle 31 Nº 615, en P. del Este

Compra - venta casas
Sección B-5 Tarifa 1
VENTA

PINAMAR
EDIFICIO "LAS DUMAS I"
ENTREGA NOVIEMBRE 1968
Deptos. de gran jerarquía: 2 y 3 ambientes, a metros del mar en zona residencial. Sobre Av. Principal (Ing. Bunge).
POSESION: 30 o|o
SALDO CUOTAS DE: $ 35.000
VENDE: THE MYLAND S.A.
Florida 142 - 8º piso, "A" - T. E. 49-0461 y 0507 - Bs. As.
v17

MIRAMAR
Departamento living-comedor, 2 dorm., baño completo, amplia cocina y depend. servicio. Piso 11º con extr. vista mar. Pesos 5.500.000 con facilidades. Vendo. 46-0047 - 45-3707 v17

A Pinamar, vendo espléndida mansión de estilo, impecable, comodidades independientes, 2-3 familias, amueblada y equipada, 450 metros, costosa edificación, gran parque, pileta, pinares, muchos detalles confort. 26-6448, 23-2361. v20

CHALET Pinamar, a estrenar, tres ambientes, baño, cocina, garaje, luz, agua, supercgas, amueblado, completo. Oportunidad. Vende Lincoln Inmobiliaria. 32-3243|6478. v17

NECOCHEA, pleno centro, vendo lotes 500 m2. cada uno, hablar 8-12 80-8040.

Alquileres fin de semana
Sección B-4 Tarifa 1
SE OFRECE

LOMAS DE SAN ISIDRO-BECCAR: quintas de categoría, 3-4 dormitorios desde $ 200.000 mensuales. Alem 123, San Isidro. 743-8516. v17

QUINTA colonial, parque, pileta, temporada $ 750.000. 743-1868. v18

BRASIL: alquilamos departamentos y reservamos hoteles en: Copacabana, Santos, Torres, Tramandaí, Capao, Cassino, Caraguatatuba, Ubatuba, Ilha Bella y Porto Alegre. OR-BETUR, Rivadavia 2219, local 43. 45-6867. v23

INVERSIONISTAS: Punta del Este, lotes zonas de excepción. Otro: local 500 m2, apto cine, boite, restaurante, etc. ZORRAQUIN Y CIA.; 34-1097. v17

PUNTA DEL ESTE
DEPARTAMENTOS e|alquiler y|o venta, s|playa, 1, 2, 3, 4, 5 ambientes. 35-4613 v.19

PUNTA DEL ESTE
Alquilo-vendo regios departamentos sobre la Costanera. ACSA, Sarmiento 552, piso 11º. 49-2944. v20

PUNTA DEL ESTE: Casas y departamentos en alquiler por temporada. Elvira G. de Vázquez Zorraquín y Cía.: 34-1097. v18

PUNTA DEL ESTE, Alquilo departamentos amueblados. Edificio Tortugas y Península sobre Gorlero. Teléfono 33-8759. v.21

PUNTA DEL ESTE, edificio Vanguardia departamento frente al mar: Enero o Febrero 450 dólares. 44-3126. v17

PUNTA DEL ESTE, barrio Golf, alquilo 3 dormitorios, altillo, diciembre y enero. 743-0615.

PUNTA DEL ESTE, Santos Lumont, 7º piso, totalmente equipado. Febrero o marzo. 42-8173.

PUNTA DEL ESTE, departamento nuevo con teléfono, 2 ambientes amueblados. Tratar: 750-0430. v.17

Autos de alquiler
Sección C-3 Tarifa 1
SE OFRECE

AUTOS modernos sin chofer. T. E. 922-9624, Capital. v20

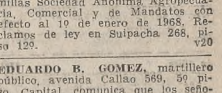

Sección C-5 Tarifa 1
VENTA

BICICLETAS, $ 8000. Fábrica. Las Heras 2989. v18

Comercio e Industria

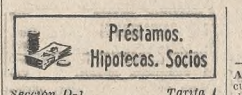

Sección D-1 Tarifa 1
PEDIDOS

A hipotecas corto y largo plazo compro. 46-0589. v18

BANCO HIPOTECARIO; Compro-Vendo contratos adjudicados o en cuotas, 5 años de experiencia, consulte. Maipú 359, 2º 28. 45-1777-8375. v21

BUSCO socio para hotel en Flores. 34-0412.

ESCRIBANIA, $ 20.000.000. Optima garantía. 40-2013. v17

PIDO partidas. Pesos 500.000. Pesos 1.000.000. 44-1442. v18

SE OFRECE

DISPONEMOS
de amplias partidas de hipotecas sobre casas, departamentos, edificios y campos. Consúltenos sin compromiso.

VINELLI
H. Yrigoyen 710. 30-7881-86 v18

A DINERO EN EL ACTO
sobre alhajas, brillantes, pieles, máquinas de oficina, grabadores, tocadiscos, aparatos fotográficos, sobre mercaderías a comerciantes. Corrientes 2141, local 13. 45-5787 v18

A FINANCIO - 35-4880
Auto, taxi, camión, colectivo. Bajo interés. También hipoteca. Libertad 420, 9º "D".

A HIPOTECAS
Plazo fijo o en mensualidades en las mejores condiciones, escrituración inmediata. Avenida Marcelo Torcuato de Alvear 1099 (Caseros), 750-4174, 750-0116.

A INQUILINOS financiamos a largos plazos la compra de la propiedad que ocupan. Indúcom Promotora S. A., Lavalle 1619, 5º D. v19

A Préstamos personales a empleados comerciantes, industriales, propietarios con cuenta bancaria. Febo, Corrientes 2565, 2º 11. 48-4357. v18

ACORDAMOS Hipotecas hasta 60 % valor propiedad adelantamos dinero. SOLUCIONAMOS ejecuciones. 44-3709. v17

CHEQUES negociamos. Adelanto dinero sobre mercaderías en general. Solís 215, piso 5º oficina "J". Teléfono 45-5270, Capital.

DOY partidas. Pesos 500.000. Pesos 1.000.000. 44-1442. v18

HIPOTECAS, doy 20 %. Amortizables. 32-7860. v18

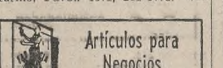

Sección D-2 Tarifa 1
VENTA

FABRICA plástico, matricería propia, con vivienda. 53-8042. v17

FARMACIA, zona Lanús, sobre avenida, con vivienda, trabaja 1.000.000 pesos aproximadamente. Poseción 1.700.000 pesos y facilidades. Edgar Murillo, Pavón 4671, 241-6775. v18

Sección D-3 Tarifa 1
VENTA

ESTANTERIAS metálicas, desarmables, para supermercados, almacenes, repuestos, etcétera. 740-6931. v17

INSTALACIONES, Muebles y Utiles por cierre definitivo. MATTALDI. Sarmiento 667. v17

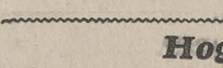

Sección D-4 Tarifa 1
COMPRA

DOMICILIO, máquina escribir, sumar, portátil. 93-7829. v18

Máquinas y muebles de oficina
VENTA

ADQUIERA máquinas escribir, calcular. Baratísimas. Sarmiento 1474, planta baja. v20

ALQUILO máquina escribir, sumar. T. E. 90-9638. v20

Sección D-5 Tarifa 1
VENTA

ADIESTRO perros domicilio. Pensionado y Escuela. 63-0679. v17

BOXER, Policía, Collie, Salchicha, Dobermann, Chihuahua, Pinscher enano, Caniche, pedig. 791-0538. v17

CACHORROS, ovejeros alemanes, manto negro. Vendo. Darío Rocha 1325, San Antonio de Padua.

CHIHUAHUAS, Caniche Toy, Boxera. 78-4717. v22

"JUAN", Peluquero canino a domicilio. 791-6884. v21

PERRITAS pequinés, de dos meses, 6000 pesos. Belgrano 710, San Isidro. v19

VENDO cachorritos salchichas muy finos. 792-8754.

VENDO Chihuahua con pedigree y sin pedigree. Solís 1630, Capital.

Sección D-6 Tarifa 1
VENTA

AGROLLUVIAS artificiales. Regulables. Localizamos electrónicamente. Agua subterránea. Perforaciones. 89-5345. v20

CRIOLLOS puros, 49 EXPO-OTOÑO MONTI 40-4542. v18

Sección D-7 Tarifa 1
SE OFRECE

SE HACE saber que Proagro S.R.L. con domicilio en Corrientes 817, piso 12, transfiere la totalidad de su activo y pasivo a Northrup King Semillas Sociedad Anónima Agropecuaria, Comercial y de Mandatos con efecto al 1º de enero de 1968. Reclamos de ley en Suipacha 268

Muebles y artículos varios
COMPRA

ANTES DE VENDER
LLAME ANTIGUA
CASA IANOVER
ALTO PAGO
59 - 8777

JUEGO DE SALA Y VITRINA, FRANCESA, ANTIGUEDADES, JARRONES SEVRES, ALFOMBRAS, PETITS MUEBLES, MUEBLES FRANCESES, INGLESES, PLATERIA ANTIGUA, ESTATUAS MARMOL Y BRONCE, PORCELANAS. v18

CASA DAVID
73 - 1759
COMPRA ALFOMBRA, PIEDRAS DURAS, MARFILES, JARRONES SEVRES, BRONCES, ALHAJAS ANTIGUAS, PAGA BIEN v18

A PEÑA
54 - 7545
Muebles, adornos, arañas, armas, estatuas bronce y mármol. Antigüedades. v18

A A CASA MAURY
Compro muebles, máquina coser, alfombras, adornos, objetos varios. Llamar: 48-1977. v31

A A 92-7874 - MUEBLES Franceses, ingleses, coloniales. Porcelanas Sévres, otras estatuas. Objetos de arte. Compro. v23

A antigüedades, muebles. 80-6195. Compra ROSSI. v23

A CARLOS - 84-7844 Muebles, objetos antigüedades. v20

A CASA SIMA: 86-4162 Muebles en general, antigüedades, estatuas, platería, juegos sala, alfombras, vitrinas, miniaturas, porcelanas, objetos. v20

A compro adornos, porcelanas, marfiles, arte, jarrones, antigüedad, relojes. Voy domicilio. Reservado. Simón: 48-0589. v18

A COMPRO 87-0127 Juego sala francés. Muebles. Vitrinas francesas importadas. Porcelanas Sévres, objetos importados. Estatuas mármol, bronce. v31

A compro, 35-5180, camas, colchones, trajes de hombre. v18

A JOSE: 89-7441. Adornos, antigüedades, muebles, juegos sala, alfombras, vitrinas, máquinas, varios. v18

A MAXIMO COMPRA
82-7365, 40,6834
Muebles hogar y ofic., ador., antigüed., porcelanas, bronces. v18

A 82-7275 MUEBLES
en gral., juegos sala, antigüed., miniat. porcel., alfomb., traj. v17

A 54-5880 Dormitorios, muebles sueltos, adornos. v17

A 90-1386. HENRI. Muebles, antigüedades generales. v.22

CAMBIAMOS SUS MUEBLES Usados por nuevos, de las mejores fábricas: Dormitorios, comedores, livings, placards. Tasadores gratis. Montes de Oca 590. 25-5719. v21

MUEBLES, porcelanas, estatuas, antigüedades, compro. 58-5227. v18

VENTA

A camas, mesa luz, comedor, fábrica. 26-6448. v22

A cristaleros, Bureaux, vitrinas Adams, colonial, imperio. Fábrica. 23-2361. v22

A chiffonniers, petits muebles, juegos. Fábrica. 26-6448. v22

A bahuts Luis XVI finísimos, fábrica. 26-6448. v22

A juegos living, sillones. Fábrica. 26-6448. v22

A mesa estilo, gran categoría, fábrica. 26-6448. v22

A modulares 2,20x2. Placa petiribí, $ 5.500 por mes y en todas las medidas. Bar, cajoneras, alacenas, distribución a gusto. Fabricamos también sobre pedidos. Solicite especialista a domicilio. Créditos liberales. Juramento 2749, 781-3073-2617, Avenida de los Incas 5143. v22

A particulares, juegos de cubiertos importados. 50-1465. v17

A placares y multimuebles fabrica al público a mitad de precio por construcción en todas las medidas. En blanco, pintados o ilustrados. Oferta desde $ 23.500. Calidad garantida. Entrega inmediata. Precios sin competencia. Distribución interna a gusto. Cambiamos su ropero viejo. También fabricamos sobre pedidos. Hacemos proyectos sin cargo. Créditos liberales. Solicite técnico a domicilio en el día. Juramento 2777. 781-3073-2617. Avenida de los Incas 5143. v22

A sillas Luis XVI, coloniales, inglesas, españolas, fábrica. 26-6448. v22

ALFOMBRAS Persas. Extraordinaria colección. Artísticas, valiosas antigüedades. Córdoba 260, Villa Ballester. v20/10

AUSENTANDOME, vendo camita italiana con colchón, juego té Bavaria, platos loza inglesa para doce. 32-0914.

BIOMBO hindú, acondicionador de aire Westinghouse, alfombra persa, palos de golf. 72-2738. v.17

COLCHONES líquidamos. Suavegom, $ 2980. 55-9614, 54-7345. v18

JUEGO dormitorio palo de rosa y ébano. 23-1234. v18

MUEBLES, Españoles y Marineros. Líquido al costo. Ciudad de La Paz Nº 1696. v17

OPORTUNIDAD, diván cama Dobleliito, impecable. 73-2651. v18

PARTICULAR, cómoda francesa importada, 3 arañas bronce y cristal, arcón español, apliques de bronce. todo importado. 83-0922.

PLACARD regio, sólidos, $ 16.000. Bermúdez 1166. La Lucila. v8|11

PLACARDS standard, medidas especiales. Créditos. 92-6353. v17

POR ausentarme vendo heladera, lavarropas, aparador, combinado, máquina de coser, etcétera. Anchorena 1726, 3º, A.

SABANAS y fundas en color juegos, fábrica, $ 890. Ecuador 594. 88-3111.

VENDO juego dormitorio enchapado peteribí, moderno, silloncito para lámpara pie, mesa café, tapa de mármol. Ver de 9 a 11 horas. Charcas 2926, 7º "B".

VENDO varias alfombras persas cámara Minolta Autocard divan cama U.S.A. Pelliza 1059. Olivos. v17

VENDO cuna desarmable, con colchón. 55-9842.

Máquinas Familiares
Sección E-3 Tarifa 1
COMPRA
A Singer familiares, industriales, compro. 92-7874. v23

MAQUINAS coser, porcelanas, estatuas, antigüedades, compro. T. E. 58-5227. v18

VENTA

A MAQUINAS COSER Arreglamos, vendemos, transformamos en eléctrica. 55-8386. v18

A SU MAMA. Regálele una máquina. Knittax reminueva, con selector y jackart completo. 82-7327. v18

MAQUINA Necchi automática, con mesa, perfecto estado, cose y borda. $ 90.000. 76-8277. v.18

MAQUINAS de coser, reparamos y transformamos en portátil eléctrica en su domicilio 45-3105. v23

VENDO Knittax M. 2, buen estado. 72-3618.

Pianos e Instrumentos Musicales
Sección E-5 Tarifa 1
COMPRA
AAA, 59-3584
PIANOS CASA EMILIO PITZER Compra y tasa su piano vertical o de ½ cola. Más de 60 años de actuación en plaza respaldan su operación. Pago al contado. v18

AA pianos compra 59-7490. Quintana. v20

A abstenerse comerciantes. Piano compro a familia únicamente. Contado. 91-3620. v31

A CASA CELESTINO FERNANDEZ compra su piano al contado. Absoluta reserva. 35-3334, 35-1556. v18

A 86-0397. Piano COMPRO, pagando contado. v19

CONCERTISTA compra piano buen estado. 99-9780.

MINIPIANO familia extranjera, compro urgente al contado. Teléfono 99-9094. v18

PIANO, compro a familia. Teléfono 86-1668. v18

PIANOS, porcelanas, estatuas, antigüedades, compro. 58-5227. v18

VENTA

A CASA VERDI Pianos de las más cotizadas marcas en verticales, minipianos y cuarto cola, precios que son presentes, desde cuotas de $ 4000 sin anticipo ni interés, asesoramiento profesional gratis. Visitenos. Avenida San Martín 2117 (altura avenida Juan B. Justo al 3900). v18

A piano alemán, flamante, $ 50.000. 59-9097. v20

A pianos, Antigua Casa Polaco. El más grande surtido pianos finos, minipianos, cuarto cola de marcas. Créditos. Corrientes 3390. v18

GUITARRA, Concierto, calidad (nueva), $ 6.900. 26-1777. v18

INSTRUMENTOS Musicales Olivos, Rawson 3077. 795-1550. v20

MINIPIANO alemán, nuevo, pesos 160.000. Avda. San Martín 2117. v18

MINIPIANO Fischer, nuevo, vendo 59-9097. v20

MINIPIANO alemán, concierto; particular. Moreno 2702. v18

PIANO alemán, flamante, $ 50.000. Avenida San Martín 2117. v18

PIANO Bluthner, 1/4 cola. ¡Oportunidad! 59-9097. v20

PIANOS y Minipianos alemanes, ingleses. Facilidades. Estados Unidos 2230. v18

STEINWAY & SONS, cuarto cola, importación reciente. Avenida San Martín 2117. v18

STEINWAY, caoba, chico, Montevideo 244, Capital. v18

Radios, Discos, Grabadores, TV, Service
Sección E-7 Tarifa 1
COMPRA
A compramos discos long-plays, usados. Corrientes 1360. v18

A COMPRO TELEVISOR moderno, funcionando o descompuesto. 23-0376. v31

A contado, grabadores, transmisores portátiles. 32-1793. v18

A televisores, pago máximo contado. Tel. 52-1316. v19

COMPRO Grabadores pagando contado inmediato. 35-7197. v18

DISCOS antiguos, long-play, discofón, retiro domicilio, DISCOLECCION. 61-8331. v21

DISCOS antiquísimos, wincofones, long-play. 97-1803. v18

DISCOS antiquísimos, wincofones, long-play. 26-2542. v18

VENTA

AHORA, reparación combinados, televisores, tocadiscos. Consúltenos. 26-3555. v23

ANTENAS TV. Instalamos, reparamos. Garantizadas. 76-6421. v21

ARREGLAMOS hoy su TV, cualquier marca, modelo y estado. Teléfono 51-3140, 83-7349. v19

GRABADOR Akai X-300, particular, $ 275.000. 32-0549. v18

GRABADOR Akai X-355, particular, $ 350.000. 32-0549. v22

GRABADORES, transmisores portátiles, radios, venta, compra, canje, CREDITOS. Service especializado. SOUND CENTER. Tucumán 431. Tel. 32-1793. v18

GRABADORES: Accesorios, cintas, service. Créditos sin anticipo. La Casa del Grabador. Unica casa especializada. Libertad 430, Montevideo 684. v31

INTEGRAL TV Service garantido. T. E. 797-9030. 78-7809. v20

REACTIVO tubo TV, $ 1200 y garantía. 88-3794. v17

REPARACION Televisores. Domicilio, 18 años experiencia. 88-7941. v19

SERVICE T. V. URGENCIA. Philips, Grundig, Telefunken, cualquier marca. 70-6279, 53-5517. v20

SERVICE televisor, antena. Visitas gratis. 88-3794 v17

SERVICE TV ZENITH 82-5644 — 52-2895 v.22

TELEVISION, estereos, grabadores, cualquier marca, service domicilio. Necochea 1025. 23-9282. v20

TELEVISORES Philco seminuevos, $ 20.900: nuevos, $ 55.900. Canjes. 53-9614, 54-7345. v18

Juguetes, cotillón
Sección E-6 Tarifa 1
VENTA
AUTOTRENHOBBY, trenes, autos, accesorios, compras, reparaciones, crédito. Bulnes 264. 86-8925. v17

TRENES eléctricos, accesorios, distintas marcas, compras, reparaciones, créditos. 15-21, sábados, feriados 9-19, domingos, consultar, estacionamiento subsuelo, Ayacucho 1741. Tel. 44-2054. v23

TRENES MARKLIN y accesorios usados, venta, compra, reparación. 26-9313. v22

Fiestas infantiles
Sección E-8 Bis Tarifa 1
SE OFRECE
ACTUACION mago, ventrilocuo, ¡muñecos caminan, fuman! ¡música! 86-0290. v.18

ACTUACIONES "JOCKING", titeres, cine, profesoras. 31-2652. v17

¡QUE ALEGRIA OTRA VEZ! anima sus fiestas Zoraida e Inés. T.E. 86-7813|791-3748. v18

Alhajas y Antigüedades
Sección E-9 Tarifa 1
COMPRA
A ALHAJAS Compro oro, platino, plata, brillantes, porcelanas, marfiles, antigüedades. Carlos Pellegrini 125, 1º, 35-5701. v18

A alhajas, oro, brillantes, porcelana, antigüedades. Compro. Rodríguez Peña 1037, CASTRO, 42-9061. v31

ALHAJAS, oro, brillantes, porcelanas, máquinas escribir, varios. Compro. Solucione su problema. PINTO. Suipacha 554, local 26. 35-6730. v18

"ANTIGUA CASA RETTES" San Martín 1060, 32-6294. Compra alhajas, brillantes, platería, antigüedades. v20

ARMAS antiguas y objetos de arte paga mejor Casa PANTIN, Callao Nº 2074. 42-2994. v17

BILLETES, monedas, medallas compramos. 368 Corrientes. 49-2487. v31

LA CUEVITA compra alhajas, plata, oro. Montevideo 805. v31

VENTA

A SU MAMA Regálele altas fantasías, collares, perlas, llaveros. 82-7327.

ANTIGUEDADES, regalos varios. RAIS. Superí 1890. Tasaciones. v17

CUADROS de consagrados pintores argentinos. 41-3418. v31

LA CUEVITA: A novios alianzas, solitarios, brillantes. Oro, platino. Cuotas sin anticipo. Montevideo 805 v31

LA CUEVITA: Relojes antiguos, computadoras garantizadas. Montevideo 805. v31

LA CUEVITA; Alhajas, plata, oro. Computadoras, reformas. Montevideo 805. v31

Pieles
Sección E-10 Tarifa 1
VENTA
A FLORIDA 930, 1o. B. Vendo y compro contado pieles, ropa de mujer, novia, accesorios, cambio pieles por ropa alta calidad. 83-7349. v20

ESTOLA visón marrón importada, oportunidad. 84-7691. v17

OFERTA tapados de visón 365.000 pesos, créditos. Cangallo 3453. Teléfono 87-2711. v19

Artículos para Deportes
Sección E-11 Tarifa 1
VENTA
CASA RODANTE Tronador, nueva, vendo, permuto por ancha plástico, motor fuera borda. 22-0336. 9-13, 15-19. 22-1373, desde 21 horas.

MONTURAS, Talabartería, Polo, Pato, Equitación a menos del costo por cierre definitivo. Instalaciones Muebles y Utiles. MATTALDI, Sarmiento 667. v17

Caza y Pesca
Sección E-12 Tarifa 1
VENTA
CARPAS ocasión, dormibolsas, pesos 2300. 41-3105. v22

CARPAS, mochilas, ocasión, Teléfono 86-7607. 15 a 20 horas. v22

Yachting-Remo
Sección E-13 Tarifa 1
VENTA
CRUCERO veloz 12 m. eslora. Chris-Craft legítimo. Nacionalizado. Motores de 280 HP. Equipadísimo. Real oportunidad

TEDIN - EZCURRA
LO MEJOR EN NAUTICA
LANCHA Cobra. Motor 155 HP. Dentro fuera. 30 horas de uso.

TEDIN - EZCURRA
LO MEJOR EN NAUTICA
CRUCERO, doble cabina, 11 m. eslora, manga 3 m. Motor 160 HP. — Muy buen estado.

TEDIN - EZCURRA
LO MEJOR EN NAUTICA
VELERO, 11 m. eslora. Dibujo Sparkman y Stephens. Construido 1965. Totalmente equipado — INMEJORABLE ESTADO

TEDIN - EZCURRA
LO MEJOR EN NAUTICA
Motores dentro, dentro-fuera y fuera de borda, de 5 a 280 HP. Disponemos de las mejores marcas de plaza.

TEDIN - EZCURRA
LO MEJOR EN NAUTICA
Paraná 840-46 - 44-3764
PROXIMAMENTE TAMBIEN MAIPU y ARIAS, San Fernando v18

VENTA DE YATES
CRUCERO: eslora 14 mts., por 4 mts. de manga, 3 camarotes, 2 motores, doble comando, estado gral. muy bueno. 5 años de construc. V. crucero 22 km.
CRUCERO: eslora 14 mts., clase Explorador, doble comando, 2 motores, doble cabina, excelente estado. V. crucero 35 kms.
VELERO OCEANICO: nuevo, dibujo Freers, eslora 11 mts., motor auxiliar, casco de dacron, mainobra Merriman.

J. AMAT
Av. LIBERTADOR 18.124
Punta Chica 743-0647
Atendemos sábados y domingos v18

BOTES y motores. GARRIDO. Teléfonos 35-6657, 749-0448. v19

CRUCERO Pagliettini, largo, en plástico, 150 HP, 90 hs. de marcha, como nuevo, equipado. Av. Libertad 1064, Rosario. 61905, 13 a 15 hs. v19

CRUCERO veloz, cabina, baño, cocina independiente, motores marinos, oportunidad, facilidades. Teléfono 37-7503. v18

CRUCEROS, veleros o lanchas. En MIERES NAUTICA, tasaciones, sin cargo. 83-1971. 80-3389. v.18

FUERA DE BORDA "Konig-Yumpa", mach 15, sport, 14 HP, entrega inmediata. 50-8242. v20

GRUMETE, Campeón 1967. Velas dacron, 76-2011, 21 horas.

JORGE M. ITHURBIDE ARQUITECTURA NAVAL OFRECE EN VENTA:
CRUCERO 13.80x3,60, 2 Gray 150 H.P., 8 cuchetas, con lancha Safari, Evinrude 40 H.P. - CRUCERO 7,50x2,30, Chrysler 225 H.P., 4 cuchetas. Oportunidad. - MOTOVELERO 8x3,50, 6 cuchetas, sollado, velas dacron nuevas. Diesel 100 H.P. - MOTOVELERO 11,20x3,50, Gray 150 H.P., acero naval en terminación. 38-5167.

LANCHA veloz, como nueva, vendo. 27-4335.

MOTORES FUERA BORDA Yumpa 5, adquiéralos con facilidades. Solicite folletos. Llavallol 5289. 53-8291. v31

Alta Costura y "Boutiques"
Sección E-14 Tarifa 1
VENTA
A ALTA COSTURA Muy fina interpretación de los modelos más exigentes, aceptamos telas, precios convenientes, trabajos urgentes. Florida 930, 1o. B. v17

A Karina líquida. Todo su stock. Alta costura, nuevo y seminuevo, vestidos, sport, de fiesta, conjuntos, pantalones, polleras, blusas, mallas y accesorios. Juncal 1255, 6º 41-2473. v18

A Modista: Vende vestidos, trajecitos, tapados, vestidos de fiesta corpiños largos, nuevos y seminuevos. Grandes ocasiones. Acepta para venta ropa moderna de señoras, buen estado. Pasteur 559, 9º, B, 48-3571. De 15 a 20.30 horas. v17

ALTA COSTURA, enseñanza sobre tela. 71-5319. v19

ALTA COSTURA, hechuras, corte y prueba. Ecuador 1465. 51-4043. v18

AMONILU vende, recibe trajecitos, vestidos fiesta. Apolinario Figueroa 69, 2o. "E". 55-9081. v17

CAMPERAS reversibles, exclusividad, vestidos, pantalones, también acepto consignación. 82-3874. v19

FERIA AMERICANA Ropa para señora, hombre, ropa sport, peluca rubia francesa. 97-4566

LIQUIDO trajes, vestidos, mallas. Precios fabulosos. 30-7163. v17

MARTA vende vestidos nuevos, jóvenes y señoras, colección 1968. Se toman telas. Se hacen arreglos. Echeverría 1522, 1º, "G". 73-8197.

MODELISTA niñas jovencitas. Punto somek. 84-6106.

MODISTA vende vestido madrina talle 46-48. Ver de 12 a 16 horas. Bauness 1443, 3º, "5". v17

MODISTA: Medidas, reformas. Acepto trabajos boutique. 47-5155.

OFERTA: preparamos modelos línea sport, con o sin terminación, para boutique. 41-3070. v21

SANDRA boutique, vende vestidos de temporada, recibe medidas, acepta transformaciones de alta costura. Pedir hora, Pereyra Lucena 2546, 7º "B". 82-9379. v22

SEÑORAS liquidan modelos importados y nacionales, todo usado. Arenales 1875, 3º B. 41-4967, 14-19. v22

VESTIDO de novia. Carrau, talle 42-44. Llamar 80-5660, 41-7187. v18

Artículos de Vestir
Sección E-15 Tarifa 1
COMPRA
A 35-3231 - TRAJES
USADOS COMPRO
ROPA ETIQUETA
VOY A DOMICILIO v18

A 61-7382 TRAJES
Usados, smoking, antigüedades, porcelanas, platería, cristalería, bronces, regalos de casamiento. v18

A FLORIDA 930, 1o. B Compro contado y recibo en consignación tapados, sacones, estolas, etc. También vendo y cambio por ropa alta calidad. 83-7349. v17

A AL CONTADO, Rosita compra, ropa mujer, seminueva. 49-6206. v31

A compro 35-5180, trajes de hombre y señora. v18

A compro trajes y camisas. Teléfono 55-0409. v21

COMPRO ropa señora y hombre. T. E. 49-5749. v.31|10

COMPRO ropa señora y hombre. Tel. 49-5749. v18

COMPRO, 35-9335. Trajes usados, smoking. Obj. varios. Pago más. v18

REGINA compra ropa mujer-hombre. 61-7382. v17

TRAJES usados, smokings, paco bien. 48-7104. v17

VENTA
A revendedores líquido colección verano damas, modelos exclusivos. Somos fabricantes. Valentín Gómez Nº 2708, piso 5º, oficina "4", de 14 a 19 horas. v18

AUSENTANDOSE señora liquida su colección particular de Pucci, Leonard, Dior, pantalones, mallas, vestidos largos y cortos, sáquers y varios. De 13 a 19 horas. Arenales 2244, 7º. 83-7851. v17

GRAN SURTIDO, seminuevo, impecable, sport, playa, cóctel. Teléfono 76-0228. v.18

POR VIAJE, vendo mi ropa, señora, señorita, niña, verano, invierno, mallas, tapado astracán, etc. T. E. 73-6926, 8 a 12. v19

VENDO ropa fina damas, seminueva, recibo. 52-5946. v22

VENDO dos trajes completos de comunión. Modelo Eaton, sin uso, 9 y 10 años. Sólo a particular. Teléfono 72-1091. v18

VENDO, compro vestidos, trajecitos categoría. 26-3636. v17

VESTIDO novia, talle 44-46. Teléfono 49-6951.

Búsquedas. Hallazgos y Extravíos
Sección E-16 Tarifa 1
GRATIFICARE devolución carpeta y otros elementos de mucha importancia, extraviada 11 del corriente en el colectivo 60, entre Callao y Sarmiento hasta Ayacucho y Juncal. 83-1380. v17

A FLORIDA 930, 1o. B Compro contado y recibo en consignación tapados, sacones, estolas, etc. También vendo y cambio por ropa alta calidad. 83-7349. v17

A AL CONTADO, Rosita compra, ropa mujer, seminueva. 49-6206. v31

A compro 35-5180, trajes de hombre y señora. v18

A compro trajes y camisas. Teléfono 55-0409. v21

COMPRO ropa señora y hombre. T. E. 49-5749. v.31|10

COMPRO ropa señora y hombre. Tel. 49-5749. v18

COMPRO, 35-9335. Trajes usados, smoking. Obj. varios. Pago más. v18

REGINA compra ropa mujer-hombre. 61-7382. v17

TRAJES usados, smokings, paco bien. 48-7104. v17

VENTA
A revendedores líquido colección verano damas, modelos exclusivos. Somos fabricantes. Valentín Gómez Nº 2708, piso 5º, oficina "4", de 14 a 19 horas. v18

AUSENTANDOSE señora liquida su colección particular de Pucci, Leonard, Dior, pantalones, mallas, vestidos largos y cortos, sáquers y varios. De 13 a 19 horas. Arenales 2244, 7º. 83-7851. v17

GRAN SURTIDO, seminuevo, impecable, sport, playa, cóctel. Teléfono 76-0228. v.18

POR VIAJE, vendo mi ropa, señora, señorita, niña, verano, invierno, mallas, tapado astracán, etc. T. E. 73-6926, 8 a 12. v19

VENDO ropa fina damas, seminueva, recibo. 52-5946. v22

VENDO dos trajes completos de comunión. Modelo Eaton, sin uso, 9 y 10 años. Sólo a particular. Teléfono 72-1091. v18

VENDO, compro vestidos, trajecitos categoría. 26-3636. v17

VESTIDO novia, talle 44-46. Teléfono 49-6951.

Enseñanza

Institutos, Colegios, Escuelas
Sección F-1 Tarifa 11
SE OFRECE
SECRETARIAS
BUENAS TAQUIGRAFAS
A principios y mediados de mes comienzan los cursos de la moderna taquigrafía
SPEEDWRITING
ESCRITURA VELOZ
Usando sólo las letras del A B C ¡Nada de símbolos raros!
Escriba 120 o más palabras por minuto.
EN 3 MESES
Cursos en castellano, inglés y alemán. También por correspondencia en castellano o inglés.
SPEEDWRITING
ESCRITURA VELOZ
ESMERALDA 561 - Piso 2º
T. E. 392-5526
TAMBIEN:
INGLES DICT-O-MATIC.
Dactilografía DICT-O-MATIC

Instituto LANGE LEY
Bachillerato - Primario - Jardín de infantes
RECREO INFANTIL
QUINTA SAN PATRICIO - PILETA CON FILTRO - HERMOSO PARQUE - QUINCHO - JUEGOS - DEPORTES - INGLES - OMNIBUS
ABIERTA LA INSCRIPCION
CANNING 2862, 71-7012|6112

INSTITUTO LEACH
Secundario - Primario
Jardín de Infantes - Nursery
CASTELLANO e INGLES
Certificados oficiales. Natación todo el año. VACACIONES en LA FALDA (Cba.), en edificio propio, con parque y piscinas.
ARAOZ 2863|7|9 - 71-0152 v17

CUATRIMESTRALES: Cursos de preparación dictados en la Asociación de Ex Alumnos del Colegio Nacional José María Moreno, organizado por el Centro Especializado de Enseñanza (C.E.D.E.). Aranceles mínimos. Informes: T. E. 99-5638, 612-0564, Bacacay 830. Yerbal 537, 1º, "A", 200 metros José María Moreno y Rivadavia. v18

EL CID CAMPEADOR Jardín de infantes, inglés - castellano, métodos modernos. Transporte. Uriburu 1047. 83-6958. v17

Profesores y Maestros
Sección F-2 Tarifa 11
Profesores de enseñanza primaria, secundaria y universitaria
SE OFRECE
A INGRESO AGRONOMIA y VETERINARIA
Instituto de Profesores especializados. Prepare su último parcial. Rivadavia 5126, piso 3º, of. B. 90-6876, 90-0327 v18

A DOMICILIO — 97-5953 Cuatrimestrales. Aplazados. Libres. Ingreso Químicos, Física, Matemáticas, Inglés, Castellano. Organización Programación Profesores Especializados. Unico sistema. v18

A DOMICILIO: 69-3637 Matemáticas, física, química, secundarios, universitarios. v18

ALUMNOS libres, exámenes, seguros. 76-7958. v18

A A alumnos para curso de ingreso a facultades: Farmacia, Económicas, Ingeniería. Demás facultades consultar. Inicia 24 octubre. Dictan; Ingeniero profesor Universidad Buenos Aires, contadores, médicos, ex instructores, INSTITUTO URIBURU, Santa Fe 2227, 1º, "F", 2o. cuerpo. 70-4861. v18

A A 85-1053 Ingresos: Carlos Pellegrini, Buenos Aires, Naval, Militar. Séptimo grado libre. Secundarios, regulares. Libres. Gramática. estructural. Todas materias. v23

A alumnos, docentes universitarios preparan ingreso facultades. Secundarios, materias universitarias, gramática estructural, álgebra moderna, física, química. Malabia 2711, 80. 82-3204, 72-2934. v31

A ALUMNOS SECUNDARIOS y universitarios, matemáticas, física y química. 73-1240. v17

A DOMICILIO 87-7408 Matemática, física, química. Notable sistema. v17

A DOMICILIO - 797-8002 Matemática, Física, Química. v17

A AGRONOMIA - VETERINARIA Ingresos prepara individualmente instructor. 40-5271. v18

A INGRESO MEDICINA Exámenes noviembre. Instructor prepara individualmente. Teléfono 40-5271. v18

ALUMNOS libres, cuatrimestral, exámenes seguros. Profesores. T. E. 42-3124.

ANALISIS Matemático, facultades, matemática moderna, secundarios. 35-9211, Montevideo 666, oficina 303 v22

CASTELLANO, gramática estructural, redacción, análisis, ortografía, títulos, exámenes. 93-8998. v18

CONTABILIDAD, créditos, profesor BOGOMOLNY, especializado, únicamente clases individuales, ciclo secundario, universitarios, exámenes. Dirección General Impositiva, bancos, Aráoz 683. Teléf. 55-0720. v17

CONTABILIDAD, matemática, financiera, clases individuales. Teléfono 84-0319. v17

CONTABILIDAD, secundarios. Voy domicilio. 58-7083 (9-13). v19

CULTURA general, conversación, clases individuales. 49-5970. v18

ENSEÑO cómo estudiar, para aprender. 773-0376. v18

EXAMENES, ingresos, los preparan profesionales. Uriburu 1047. Teléfono 83-6958.

FISICA, Química, Matemáticas, Ingreso a facultades. Secundarios, cuatrimestres, universitarios Nacional Buenos Aires. Avenida La Plata y Zuviría. 921-5939, 97-7687. v19

FILOSOFIA, psicología, lógica. simbólica. 35-8670. v19

INGRESOS facultades, institutos militares, matemática, física, química. Clases individuales. Teléfono 797-3077. v18

LITERATURA, comentarios propios, Castellano, gramática estructural, ortografía, redacción, historia, geografía. Rápida preparación. T. E. 97-5410, 70-3382. Castro Barros Nº 224. v18

LITERATURA, análisis y comentario de textos, redacción, expresión. Profesora oficial. 42-1324. v17

LITERATURA, sicología, lógica, filosofía 612-4537 (Flores). v18

MAESTRA ESPECIALIZADA Señoras, señoritas, acelerados, primarios, secundarios, libres. 40-1547, 41-2370. v18

MAESTRA adultos grados 7º libre. 93-9144. v17

MATEMATICA moderna, profesora diplomada va a domicilio. Teléfono 48-7981. v22

MATEMATICA, física, química. También a domicilio. 44-6224. v18

MATEMATICA, licenciada universitaria. 392-6743. v18

MATEMATICAS moderna, física, química, análisis, álgebra. Ingreso facultades, preparan docentes universitarios. 85-1053. v23

MATEMATICAS, química, mercelogía, contabilidad, física, cuatrimestrales, ingreso a facultades. T. E. 84-8444. v18

MATEMATICAS. Física. A domicilio. Secundarios, ingresos, universitarios. 90-1607. v20

MATEMATICAS, química, física, profesora 90-5487.

MATEMATICAS, castellano, ciclo básico. 743-7693. v17

MATEMATICAS, física, química, secundarios, ingresos, 792-0711. v18

PRIMARIO, secundario, todas las materias, ingresos. 40-1248. v22

PROFESORA PREP. ACELERADA Para todas las materias, especializada en matemáticas moderna, gramática estructural. Con orientación psicológica. Ambrosetti 84, 2º, B. 99-3361. v20

PROFESORA PREP. ACELERADA para todas las materias. Especializada en matemática moderna, gramática estructural. Con orientación psicológica. Ambrosetti 84, 2º, "B". 90-3361. v21

PROFESORA en letras realiza trabajos de redacción, traducción, monografía, resúmenes. 922-3184. v18

PROFESORA castellano, literatura, redacción, ortografía. 40-4552. v.18

QUIMICA, secundarios. Ingresos. Universitarios. Profesor a domicilio. Examen garantido. 42-3124.

QUIMICA, física, matemática, profesor particular. 73-5776. v21

QUIMICA, profesor, a domicilio. Teléfono 85-3420.

QUIMICA, Física, Anatomía, regulares, libres. Adultos. 89-3483. v18

Enseñanza idiomas
PROFESORES
Sección F-4 Tarifa 11
SE OFRECE
ALEMAN, exclusivamente adultos y profesionales, clases individuales y grupos. 71-0441. v3|11

ALEMAN, profesor nativo, a domicilio. 771-1626 (Palermo). v31

ALEMAN rápido, práctica intensiva de conversación. 32-9610. v17

CASTELLANO, ortografía, gramática, redacción, literatura. 612-4537 (Flores). v18

CASTELLANO. Análisis. Gramática estructural. Ortografía. 90-2037.

FRANCES
Profesor París, examinador Unesco. "AUDIOVISUAL INDIVIDUAL" Prepara en un mes, viajes, exámenes, etcétera. 88-6884. v18

FRANCES, profesora francesa, método Allanza o acelerado. Exámenes. T. E. 82-2995. v18

FRANCES, profesora francesa, experta. Exámenes señoras, niños. TE 80-0526. v18

FRANCES, profesora colegio nacional, exámenes, conversación, señoras, niños. 71-3750. v21

FRANCES: Alliance, secundarios, universitarios, viajes. 612-4537 (Flores). v18

FRANCES, profesor París; dicción perfecta. 46-2089. v31

FRANCES, Docente prepara alumnos secundarios. 23-9812. v20

FRANCES, inglés. Niños y secundarios. $ 400 hora. 83-6686.

FRANCES Profesor suizo. T. E. 35-8676. v19

FRANCES Alliance, secundarios, universitarios, viajes. 73-2373. v18

GUITARRA: INSTITUTO LUCCHELLI BONADEO, filial Barrio Norte. Juncal 1082. 42-5135 (14-20 hs.). v19

GUITARRA: profesora, clásico y folklore. 47-6506.

GUITARRA, canto, música, método GASCON. 47-6086. v19

MANEJAR, señora con auto enseña. 59-3305.

LYCIATEX, Knittax, manejo, cálculos, dibujos. 76-2717.

Guardería infantiles
Sección F-7 Tarifa 11
SE OFRECE
EL CID CAMPEADOR Guardería, desde 3 meses. Abierto todo el año. Transporte. Uriburu 1047. 83-6958. v17

"MIS PASEOS". Excursiones infantiles sábados o domingos, almuerzo y merienda incluidos. Reservas hasta el jueves. Veraneo en Necochea. Enero y febrero. Informes-reservas, teléfonos 791-6650, 76-5930. v.17

SEÑORA sabe inglés, cuida niños. 35-1363. v17

Libros y Artículos de Colegio
Sección F-9 Tarifa 11
COMPRA
A bibliotecas completas, libros, textos secundarios, universitarios. Teléfono 48-0063. v17

A buen precio compro libros usados en general. Voy a domicilio. Avenida de Mayo 637. 33-4898. v22

BIBLIOTECAS. Colecciones científicas, históricas, jurídicas, teléfono 47-5088. v31

LIBRERIA MORO, Corrientes 1356, T. E. 40-9553. v19

¿VENDE SU BIBLIOTECA? Economía, derecho, diccionarios, historia, textos, obras en general. Vamos a domicilio. Talcahuano 420. Teléfono 40-7337. v19

VENTA
DICCIONARIO "Espasa - Calpe", nuevo. $ 18.500. Historia Argentina, Santillán. $ 14.500. Lo sé Todo, pesos 14.500. 38-1802. v19

COLECCION 1956-1968 "La Prensa", vendo urgente cualquier precio, primera oferta. 35-9892. v17

Filatelia
Sección F-10 Tarifa 1
COMPRA
ANDRES DOMINGO paga mejor, billetes, monedas antiguas. Corrientes 460. 45-8725.

BILLETES, monedas, medallas compramos. 368 Corrientes. 49-2487. v31

ESTAMPILLAS, colección importante compro. Profesor Roncoli. Teléfono 34-0925. v23

ESTAMPILLAS, monedas. Galería Juramento. Local 86. v31

ESTAMPILLAS, colección compro. Bernardo de Irigoyen 417. v23

CORTINAS AMERICANAS. Fabricación reparación y service. Enrollables de madera y venecianas. Reparaciones. Pida un técnico. Teléfonos 38-3608, 99-6366. v18

CORTINAS americanas y madera. Fábrica, reparaciones urgentes. Teléfono 47-8769. v22

CORTINAS americanas y enrollables de madera. Fabricación. Reparaciones en el día. 90-8323. v17

ELECTRICIDAD: Instalaciones, reparaciones, alumbrado, fuerza motriz, mantenimientos. Carlos Calvo 1846. 27-5107. v23

ELECTRICISTA, va a domicilio. Llamar 61-9880. v21

ELECTRICIDAD en general, servicio de instalaciones y reparaciones al instante. 46-3754. v23

EMPRESA limpieza, encerados: casas, edificios, departamentos. Venezuela 1934, 48-9573. v21

ENCERADO, limpieza lavado paredes. Santillán. 73-0305. v31

ENCERADO, rasqueteo, limpieza de caza y oficina. 84-0714. v18

ENCERADOR. Viruteado a fondo, precios médicos. 86-1253. v17

ENCERADOR prolijo, precios razonables. Jorge. 923-9728. v17

ENCERADOR prolijo, viruteado a fondo. 85-0354. v19

ENCERO, rasqueteo fondo. Precios módicos. Capital, Provincia. T. E. 771-1675. v21

ENCERO, viruteo, pulo a máquina. 45-4850. v17

ENCERO, rasqueteo, limpio fondo, barato. 40-8236. v17

FLEXIPLAST, Iggam, Sektalon, Carriter, Tapizmel. Cortinas americanas. Puertas plegables. Obreros especializados. Colocación inmediata RENAVE S.R.L. 701-8048. Avenida del Tejar 3480. v31

FLEXIPLAST, Floorflex, Carpenter. Colocación correcta. 35-3682. v18

HERRERIA DE OBRA y ARTISTICA, arreglo general, puertas, ventanas, celosías y cortinas de madera. Precios módicos. Trabajos garant. Neuquén 1878, 66-8864. v21

HERRERO de obra y reparaciones. 70-6919. v.21

LUSTRO pianos, muebles. Instalaciones, arreglo. 82-8592. v23

LUSTRE mate. Aclare sus muebles. 88-3794. v19

LUSTRO muebles a domicilio, con garantía. 757-2992. v. 31

LUSTRO, restauro muebles finos, antiguos. 46-1158. v18

PARQUETS, pulidos y plastificados. 701-1593. Trabajo garantido. v18

PARQUET, pulo, arreglo, plastifico. 83-5574. v18

PLANO

Personal de Casas de Familia

Sección G-13 Pedidos: Tarifa I
Sección G-13 Se ofrece: Tarifa II

PEDIDOS

MUCAMA-NIÑERA

Joven, recomendada, con documentos
$ 18.000
Quintana 956, 8º (esq. Pueyrredón) v17

MUCHACHA

de 8-16 horas, con retiro, todo trabajo, cocina sencilla, con referencias y documentos, para matrimonio extranjero, solo. Muy buen sueldo, presentarse y/o llamar hasta 15.30. Monroe 2153, piso 3º, depto. C. T. E. 78-7413.

MUJER

Todo trabajo, entienda cocina. No menor de 25 años. Muy buen sueldo. Con referencias
T. E. 743-0534
v17

A MUCAMA NIÑERA

Buen sueldo, con documentación y referencias.
Virrey Loreto 1885, 2º "B".

A Buena cocinera, planchado, 2 personas adultas, con cama, buenas condiciones. 83-2745, Avda. Libertador General San Martín 2359, 4º piso. A partir 10 horas. v18

A cocinera para corta familia extranjera, pieza sola, hay mucama. Sueldo. $ 15.000 a $ 20.000. Estomba 1650. 76-4911.

A Mucama recomendada, cuarto sola. $ 13.000. Galileo 2425, 8º piso, esquina Las Heras. 80-4233. v17

A mucama, con referencias, documentos sin retiro. Montevideo 1912, 1º. 44-4152. v17

A mucama general, cocina sencilla, excelente sueldo. Lafinur 3356, 6o., "E". 72-8630.

A Mucama para todo servicio, con cama, con referencias. Cabildo 2911, 12º "E". T. E. 701-1787.

A mucama de comedor. 44-2954.

A **Muchacha**, sin retiro, con cocina, de lunes a viernes. $ 15.000. Luis Agote 2461, piso 5º (dos cuadras Las Heras y Pueyrredón).

A muchacha o señora competente cocina y quehaceres, sin retiro, 4 personas mayores, sueldo $ 18.000. Julián Alvarez 247, 5º"A". Teléfono 54-9111. v17

A muchacha, con cama, cocina sencilla y algunos quehaceres, poca familia, hay mucama, sueldo 18.000 pesos. Payón 2256, 9o., "33". Teléfono 26-2405.

A muchacha, sepa cocinar, pequeños quehaceres, 3 mayores, buen sueldo. Hay mucama. Referencias. Cama adentro. Avenida Alvear 1445, 5º "A".

A **MUCHACHA** para corta familia extranjera, con referencias, conocimientos cocina, sueldo $ 15.000. Olazábal 2110, 4º piso, 73-0081. v17

A Muchacha recomendada, sin retiro, todo trabajo. Ayacucho 1868, 5º; 41-1420. v17

A muchacha, cocina sencilla, quehaceres. Sin retiro. Recomendada. Junín 1345, 2o., "B". 84-0367.

A muchacha para matrimonio, que sepa cocina sencilla; hay mucama. Recomendada. 42-8238.

A Muchacha, con cama, con referencias. Acoyte 625, piso 3º "G". Sueldo $ 15.000. 89-9116.

A Muchacha seria, todo trabajo, competente, referencias, documentos. Canning 2835, 8º 17.

A muchacha entienda cocina y quehaceres, cama adentro. Hay otra. $ 12.000. Recomendada. 41-1728.

A Muchacha mayor, sin retiro, todo trabajo. Las Heras 2096, piso 6º, 82-5747.

A niñera responsable, pieza sola, buen sueldo, y mucama medio día. Libertad 1126, 14º "B". 42-2573.

A niñera responsable, atender 3 niños. De tarde. Lafinur 3356, 6o., "B". 72-8630.

A Niñera-mucama, con rétiro, con referencias, 41-2146

A niñera y quehaceres, 4 niños, cama adentro. $ 12.000. 41-1728.

A $ 20.000, mucama competente, con referencias. Parera 103, piso 10º esquina avenida Quintana.

BUEN SUELDO
Muchacha bien recomendada, con retiro, para matrimonio con un bebé. Presentarse con documentos, de 18 a 21 horas. Gallo 1463, piso 4º "D".

COCINERA competente, recomendada. Sueldo $ 25.000, necesito. Teléfono 83-5660.

COCINERA necesito con quehaceres, buen sueldo, inútil presentarse sin recomendaciones. Parana 366, La Lucila. 791-7414. v18

COCINERA práctica, para casa de familia, con referencias, sueldo pesos 18.000. Tratar desde 10 horas en adelante. 31-5401. Maipú 1230.

COCINERA, 30|40 años, medio día, buen sueldo. Mahatma Gandhi 359, altura Warnes al 200.

COCINERA, lavado y planchado. Corta familia. Cama adentro. Referencias. 44-3398.

COCINERA competente. Con referencias, de buena presencia. Buen sueldo. Cnel. Díaz 2748, 2º.

COCINERA y mucama, $ 20.000. 27-1297. v.18

COCINERA competente, Carlos Pellegrini 1255, 4o., "A".

COCINERA sencilla y mucama, recomendada. Riobamba 1175, 5o., A

COCINERA competente, con libreta de trabajo, sueldo $ 25.000. Talcahuano 776, 8o. piso. v18

COCINERA interna, competente, recomendada. Mendoza 3461.

COCINERO profesional, pastelero. Bien recomendado. 40-5511.

CHICA, 18 años, para dos personas. 84-9180. v17

CHICA competente, sin retiro, 3 personas, departamento chico. 53-5916.

MATRIMONIO, cocinera y mucamo, o madre e hija y mucama-niñera para dos niños 8 y 6 años, competente, con buenas referencias. Buen sueldo. Llamar a 31-3671, entre 9 y 12 horas o escribir A.B.C. Casilla de Correo 280, Correo Central.

MATRIMONIO europeo para quinta, buen mecánico y buena cocinera, presentarse portería: José Hernández 1849.

MUCAMA general con cama, 25-40 años, matrimonio solo, buen sueldo. Inútil presentarse sin buenas referencias. Callao 1761, 7o. Tratar 10-15 horas.

MUCAMA general, con muy buenas referencias, hay cocinera, para matrimonio extranjero sin hijos. Sueldo muy bueno. Castex 3283, 4º piso. 80-7008.

MUCAMA de adentro, prolija, recomendada, con cama. Avenida Quintana 483, 12º

MUCAMA de adentro y mucama de comedor, recomendada, pieza sola, buen sueldo. Avenida Alvear 1352, 2º "A". 44-2111.

MUCAMA general, recomendada, con Cédula de Identidad. Sueldo $ 15.000. Tratar 10 horas. Libertad 1516, 5º piso.

MUCAMA de comedor se necesita, recomendada. 42-8452. Llamar de 9 a 11 horas.

MUCAMA, con documentos, recomendada, de comedor, Callao 1822, piso 3o. 44-5429.

MUCAMA de comedor, buen sueldo. Tratar: Avenida del Libertador 7840, Capital. v17

MUCAMA-NISERA competente. Referencias. Buen sueldo. Sucre 2212, 1º; 73-5272.

MUCAMA recomendada necesito. Teléfono: 44-0720.

MUCAMA competente, $ 20.000. Avenida Libertador 994, 8º 20. v17

MUCAMA de adentro y sirva mesa, referencias, buen sueldo. 44-5870.

MUCAMA se ofrece o cuidar niños medio día, con retiro, 40-6736.

MUCAMO comedor, recomendado. 31-1670.

MUCHACHA, con cama, entienda cocina, vaya Punta del Este, del 8 diciembre al 8 de marzo. Sueldo pesos 20.000, por contrato. Uruguay 1288, 8o., "A".

MUCHACHA ayudar quehaceres para casa de familia, Juez Estrada 2741 (altura Figueroa Alcorta y Tagle). v.17

MUCHACHA con referencias, cocina sencilla, con cama. Hay mucama. $ 15.000. Ayacucho 1149, 3º "B". 41-1543. v18

MUCHACHA trabajo general, buena presencia, recomendada, hay cocinera, pieza sola. Ayacucho 1733, 4º v17

MUCHACHA con cama entienda cocina, Luis María Campos 845, atiendo trece a dieciocho horas. v17

MUCHACHA competente sin retiro, con referencias, Pesos 14.000. 76-6033. v.18

MUCHACHA para todo trabajo, competente, 3 mayores, con recomendación. Buen sueldo. 83-3000.

MUCHACHA formal ayudar quehaceres, 8 a 12 horas. Arenales número 1608, 1er. piso.

MUCHACHA con cama, trabajo general, cocina sencilla, verano Mar del Plata. Billinghurst 1958, 5º "A".

MUCHACHA, de 8 a 16 horas, para limpieza de casa, lavado y planchado. $ 12.000. Díaz Vélez 3725.

MUCHACHA toda tarea, 2 personas. Paraná 1385, 8º. 41-3799.

MUCHACHA para 2 mayores, de 8 a 14. Todo trabajo. 83-5022.

MUCHACHA limpieza, ayuda cocina. $ 15.000. Referencias. 73-9643.

MUCHACHA, sepa algo cocina. Parera 61, 1º piso.

MUCHACHA competente, seriedad, referencias. 31-6746.

MUCHACHA competente, referencias, documentos. 43-0148.

MUCHACHA cama, adentro, Pesos 16.000. Arce 949, 7º-8º52. v.18

MUCHACHA todo trabajo, buen sueldo. Pueyrredón 2421, 4º piso.

MUCHACHA sin retiro, $ 16.000. 72-9149. Libertador 3102, 6º.

MUCHACHA, limpieza, planchado por hora. 27-6392.

MUCHACHO de 16 años para ayudar quehaceres, Puede ir al colegio, recomendado. 743-2889. v.17

MUJER 50|55 años, cocina sencilla y quehaceres, 3 mayores, con cama. Referencias comprobables. $ 17.000. Cnel. Díaz 2748, 2º.

NIÑERA - MUCAMA

Recom., interna, sueldo a conv. Hay otra. Copérnico 2378, 9º p. (alt. Pueyrredón y Las Heras) v17

NISERA competente con amplias referencias, no mayor 40 años, excelente sueldo a convenir. Tratar 10-12 y 14-16 horas. Gelly y Obes 2299, 13º.

NISERA interna. Con buenas recomendaciones, de 30 a 40 años. Sueldo $ 16.000. 11 de Setiembre 1852, 4º piso "B". T. E. 73-4548.

NISERA competente, 2 niños, sin retiro. $ 20.000. Cabildo 1543.

NISERA, con cama, 1 mes 18.000 pesos. 42-0362.

PERSONA recomendada, todo trabajo, buen sueldo, tratar después 15 horas. Guido 1333, 6º piso, "B".

PORTERO, para casa particular, recomendado. 41-6239.

SEÑORA para el campo, todo trabajo, para matrimonio con 1 niño. 42-1238. v17

SEÑORA seria con buenos informes se ofrece para cuidar niños por hora, día o noche. 68-6187.

SEÑORA señorita, todo trabajo, con|sin retiro. Dorrego 2038, Olivos. v17

SEÑORA, para dos personas, todos quehaceres, con cama. 50-4374.

SEÑORA con retiro, por hora. T. E. 84-5616.

SEÑORITA seria se ofrece quehaceres domésticos hasta 13.30. 71-5731

SE OFRECE

A A A Ofrecemos seleccionado personal doméstico. 46-5201. v31

A A USTED distinguida ama de casa de Capital, Gran Buenos Aires, no deje sorprender su buena fe. Solicite y confíe su auxiliar doméstico a la Asociación Amas de Casa Pro-Hogar El Progreso del Plata, con 18 años antigüedad en la misma dirección, con fotografía, cédula identidad Policía Federal. Amplia responsabilidad. Atención permanente. Inclusive feriados. Cangallo 1832, 40-2143, 45-1715, 45-4655, 41-5042. Chacabuco 51, Ciudadela Norte. 653-0745. v18

A muchacha con amplias referencias y documentos, todo trabajo. 97-4847.

A muchacha recomendada, documentos, referencias. 93-9665. v18

ACTIVA señora joven. $ 125 hora. 49-2073. v18

COCINERA competente ofrécese, pieza sola. 41-6050.

COCINERA española, suplenta o efectiva. 33-0224.

COCINERO profesión, a familia. Recomendado. 73-1551.

COCINERO, mucamo competente. Extranjero, prolijo. 83-8374. v18

CHICA se ofrece, $ 150 la hora, lunes, miércoles y viernes, de 8-12. 89-7420. Llamar después de 11 hs.

ESPAÑOLA recomendada, atender señora. Viamonte 468.

MADRE e hija ofrécense, cocinera sencilla y mucama. Van afuera. T. E. 86-3526. Llamar de 8-12.

MATRIMONIO español, buena cocinera, excelente mucamo, Teléfono 54-9552. v17

MUCAMA de adentro, se ofrece a matrimonio. Española. Con referencias. 45-2010.

MUCAMO extranjero, práctico, recomendado. 82-8852.

MUCAMO comedor prolijo, formal, recomendado. 31-7830.

MUCAMO comedor, ofrécese. Recomendado. 82-8852.

MUCAMO español recomendaciones años, ofrécese. 41-2824 v18

MUCAMO competente, se ofrece. T. E. 42-7173. v17

MUCHACHA sin retiro se ofrece para todo trabajo. Libres sábados y domingos. 45-7297.

MUCHACHA competente con retiro. Recomendada. 26-6613.

MUCHACHA con retiro ofrécese. T. E.: 46-4236.

MUCHACHA competente, con cama o medio día. 45-8549. v18

MUCHACHA bien recomendada. Teléfono 46-4236.

MUCHACHA limpieza 8.30 a 16.30, $ 15.000. 41-5053.

MUCHACHA con cama, referencias, 59-2011. v17

MUCHACHA seria, por horas, todo trabajo, óptimas refer. 82-3977. v19

PERSONA para quehaceres o acompañar personas mayores. Solís 1437 planta baja, departamento 5.

PERSONAL doméstico, seleccionado. 612-0080, de 8 a 18 horas. v17

PERSONAL doméstico a nuevo, rápida, $ 150. 93-6389.

PRACTI-A planchadora, 2-3 veces semana. 92-8149.

POR su prestigio social, su salud, su tranquilidad, su seguridad y la de los suyos confíe en MANOLO la selección de su mejor servicio. Teléfono 743-1712. Monseñor Alberti Nº 1256, San Isidro.

SEÑORA escandinava, con hijo estudiante, buena cocinera, casera, ama llaves, buena recomendación de años, para familia distinguida o caballero, sin retiro. Vicente López, Barrio Norte. Llamar viernes: 791-1176. Comenzar principio noviembre.

SEÑORA responsable para atender enfermos, recomendada, se ofrece. 40-1524.

SEÑORA PARA PLANCHADO
40-5828

SEÑORA por hora, para limpieza de mañana. Martes y jueves. T. E. 38-7580.

SEÑORA, cuidar enfermos día o noche. Buenos informes: 33-2248.

SEÑORA joven recomendada, por hora o con retiro. Llamar de 9 a 12 horas: 84-5404.

SEÑORA con hijo 11 años, competente, recomendada, cocinera o mucama. 41-7489. Llamar 14-20 horas.

SEÑORITA seria para limpieza atención consultorio, hotel oficina u hogar. 76-2174. v17

SEÑORITA seria busca habitación a cambio pequeños quehaceres. Teléfono: 83-7349.

SEÑORITA para mucama adentro, ofrécese. 41-2824.

SEÑORITA por horas tarde, planchado o limpieza. 37-8702.

WORKING envía personal de servicio recomendado. 97-3333.

A. C. TAQUINI y Cía.

De la Corporación de Rematadores
BUENOS AIRES: San Martín 388. 49-5458/5459 MAR DEL PLATA: Corrientes 1785. T. E. 3-2163

HOY a las 15.30 horas en n. casa

Judicial. S|Av. del Trabajo.
Desocupable. Zuviría 5346, entre Fonrouge y Larraya, a una cuadra de Larrazábal y a tres de Avda. del Trabajo. Espacioso galpón con entrada para vehículos, en amplio terreno de 8m66 por 43m63. Ocupado por el propietario, que deberá desocupar. Base $ 4.500.000.
Hoy jueves 17 de octubre, a las 15.30 hs., en n|casa. Orden judicial. —A. C. Taquini y Cía. v17

En el centro de Caballito—
Tres lotes, dos de ellos desocupados y otro con edificaciones, alquilado con destino comercial y parte al frente, desocupada. Espinosa 42 y 50, al lado de la Av. Rivadavia, entre ésta y Yerbal, sobre Primera Junta y subterráneo. Dos lotes ideales, desocupados, con aprovechamiento máximo: 8m80 por 15m65, base de venta $ 3.438.500 y 3.504.500 c|lote y otro lote lindero, con edificio parte de dos plantas, alquilado para destino comercial, 520 mts. cs. de superficie, con 12 mts. de frente; base de venta pesos 5.200.000, a razón de 10.000 el m.c., todo con facilidades. Se visita de 11 a 17.
Hoy jueves 17 de octubre, a las 15.30 hs., en n. casa. La demolición de Espinosa 42, sin base al mejor postor. — A. C. Taquini y Cía. v17

En Junín. Para industria.—
Importante edificio desocupado, planta fraccionadora de vinos con sus instalaciones, incluso con vinoducto, bien ubicado en la progresista ciudad de la Pcia. de Bs. Aires: calle Italia esq. Jean Jaurés, a 6 cuadras de la estación y de la Av. Rivadavia. Tres buenos galpones y un tinglado, mucha superficie cubierta, en terreno con más de 100 ms. de frente y 2550 ms. cs. de superficie. Base de venta $ 2.550.000, con facilidades a uno y dos años. Por orden de Destilerías. Bodegas y Viñedos El Globo Ltda.
Hoy jueves 17 de octubre, a las 15.30 hs., en n|casa. San Martín 388, Capital Federal. — A. C. Taquini y Cía. v17

Departamento. Lavalle 1984
Judicial. Desocupable. Entre Riobamba y Ayacucho, sobre Avdas. Callao y Corrientes y subterráneo. Moderno departamento en un edificio muy bien realizado, living-comedor, dos dormitorios y dependencias, ocupado por la propietaria, que deberá entregarlo desocupado. 2º "A", al frente, unidad 2, sup. total func. 53,51 mc., porc. 2,85 %. Base $ 2.256.000.

Judicial. Oficina central.—
Avda. Pte. Julio A. Roca 546, entre Perú y Bolívar, al lado de la Plaza de Mayo gran ubicación. En un edificio muy bien realizado, oficina de hall, dos ambientes y dependencias, de acuerdo al siguiente edicto judicial. Juzgado en lo Civil número 24. Secretaría Nº 47, comunica por 3 días en el juicio "COMPAÑIA ARGENTINA DE SEGUROS MINERVA S. A. c|MARAD SOCIEDAD EN COMANDITA POR ACCIONES s|EJECUCION HIPOTECARIA" (Exp. Nº 11.459, Año 1964), que los martilleros A. C. Taquini y Cía. rematarán en su Sala Martín 388, Capital. **Hoy, 17 de octubre de 1968,** a las 15.30 hs., el departamento unidad Nº 35, 5º piso, del inmueble Av. Pte. Julio A. Roca 546, Capital, alquilado, sup. cub. propia 34,43 ms. cs. Porcentual 0,75 %, base $ 779.921 contado. 8 % seña. 3 % comisión. El comprador deberá constituir domicilio en Capital Federal. Se adeudan por expensas comunes, $ 265.909. — Buenos Aires, octubre 8 de 1968. v17

Hoy jueves 17 de octubre, a las 15.30 hs., en n|casa. Orden judicial. — A. C. Taquini y Cía. v17

JUDICIAL
ARMANDO FREZZE TESSI

El Juzgado Nacional en lo Civil Nº 12, a cargo interinamente del Dr. EDUARDO A. COGLHAN, Secretaría Nº 24, del Dr. Luis Solari, comunica por cinco días, en el juicio CONSORCIO DE COPROPIETARIOS, CALLE ARAOZ 2893|95, C. "MORDOKI JAK S|CORRO EXPENSAS", que el martillero ARMANDO FREZZE TESSI rematará el día **sábado 19 de octubre próximo,** a las 15 hs. sobre el mismo lugar, el departamento del piso 3º, señalado como unidad Nº 6, de la finca cita en la calle Aráoz Nº 2893|95 de esta Capital, superficie 95 mts. cubiertos, correspóndele el 8,94 % del total de bien común. La subasta se realiza en el estado que se encuentra, con base $ 993.332. Seña 8 %. Comisión 3 %. Dinero en efectivo. Informes: 33-3566, 46-4110. El comprador deberá constituir domicilio en la Capital. Federal. — Buenos Aires, octubre cuatro de 1968. Dr. Luis Solari, secretario. v17

La Reja. 354 quintas.—
Ubicadas en lo más preferencial de La Reja. A 600 mts. de la pavimentada Av. Dorrego y de la Av. de Circunvalación y justo a 1100 mts. del grandioso Dique-Represa, obra hidráulica monumental que habrá de convertirse en futura ciudad balnearia, con la consiguiente multiplicación del valor inmobiliario de estas quintas que hoy ofrecemos en mensualidades sin interés P. A. 74-94-67. Venta particular a "precio fijo" sobre las mismas quintas, los **sábados y domingos.** Pida planos. Más informes, R. Romano Larroca y Cía., 25 de Mayo 538, T. E. 31-3185 y 4574. v18

R. Romano Larroca & Cía.
25 DE MAYO 538 T. E. 31-3185 y 4574

GIMENEZ ZAPIOLA

SOCIOS: ALBERTO GIMENEZ ZAPIOLA - HORACIO GIMENEZ ZAPIOLA - RODOLFO J. MOORE
FLORIDA 239 RIVADAVIA 2893
T. E. 46-5661 AL 65 TELEFONO 2-2965
BUENOS AIRES MAR DEL PLATA

Campo en Monte, 334 hás.

Buen campo desocupado, para cría y agricultura, a 130 kms. de Bs. As., a 2½ kms. de Ruta 41 pavimentada de Monte a Gral. Belgrano, a 20 kms. de Monte y a 29 kms. de Gral. Belgrano. Casa compuesta de 2 dormitorios, baño y cocina; 2 potreros, buenos alambrados, tinglado, molino completo y monte de acacias. Para visitar dirigirse al almacén del señor Ríos, km. 130. Mayores informes en n|oficinas. Base $ 45.000 la há. a plazos.
El Miércoles 20 de Noviembre a las 16 en n|hall. v17

723 Hás. 38 ás. 43 c.

En Rocha (F.C.G.R.) - Ptdo. de Laprida s|Ruta 76 (asfaltada)
4 POTREROS, MOLINO CON TANQUE Y BEBEDEROS, CASA Y GALPON, CAMPO APTO PARA AGRICULTURA Y GANADERIA, AGUAS BUENAS
VENTA PARTICULAR
Colombo y Magliano S.A.
Av. de Mayo 580 Bs. As. 30-9511/9

POR CUENTA Y ORDEN DEL
BANCO DE LA NACION ARGENTINA

FRACCIONAMIENTO DEL ESTABL. "LA FE"
EX-SOCIEDADES DEL GRUPO DE RIDDER

Campo de buena calidad apto para agricultura y especial para engorde y cría de vacunos. Sobre estación Trongé (FCGB), a 12 km de Garré de la ruta Nacional pavimentada Nº 33 (Rosario - Bahía Blanca). En el deslinde con el partido de Trenque Lauquen.

BASES: $ 35.000.- a $ 45.000.- la Ha.

IMPORTANTE:
LOS COMPRADORES, PODRAN SOLICITAR LA OCUPACION DE LAS FRACCIONES INMEDIATAMENTE DESPUES DE APROBADO EL REMATE POR EL HONORABLE DIRECTORIO DEL BANCO, COMPLETANDO EL 25% DEL PRECIO Y DANDO GARANTIAS A SATISFACCION.

7.500 Ha. en CASEROS y GUAMINI

26 LOTES DE 152 A 360 Ha.
Y 2 IMPORTANTES CASCOS CON 496 Y 750 Ha.

EXTRAORDINARIAS FACILIDADES:
25% AL CONTADO, 75% A 5 AÑOS CON EL 12% DE INTERES.
PARA LOS COMPRADORES ENCUADRADOS EN EL ARTICULO 1º DE LA LEY 17.253: 25% AL CONTADO, 60% A 10 AÑOS. MAXIMO $ 6.000.000.- CON AMORTIZACION A PARTIR DEL 4º AÑO Y 10% DE INTERES. SALDO A 3 AÑOS CON EL 12% DE INTERES.

EL MIERCOLES 23 DE OCTUBRE

A LAS 15 Hs. EN AV. DEL LIBERTADOR 750 - BS. AIRES

SOLICITE INFORMES EN LAS SUCURSALES DEL BANCO DE LA NACION Y EN LAS FIRMAS MARTILLERAS.

PEDRO Y ANTONIO LANUSSE S.A. - ADOLFO BULLRICH Y CIA. LTA. S.A. - ELIZALDE, LANUSSE Y CIA. S.A.
SAN MARTIN 240 - Tel. 46-6881 AV. DEL LIBERTADOR 750 - Tel. 41-1041 ESMERALDA 135 - Tel. 45-6714

Varios

Licitaciones
Sección H-8 Tarifa III

MINISTERIO DE ECONOMIA
DIRECCION PROVINCIAL DE VIALIDAD
PROVINCIA DE FORMOSA
EXPEDIENTE Nº "E" - 2238/68
Licitación Pública Nº 23/68

Obra a ejecutar por convenio con la Dirección Nacional de Vialidad. Obra: Ruta Nacional Nº 86. Tramo: "CLORINDA - EMPALME RUTA PROVINCIAL Nº 4". Construcción de obras básicas y pavimento bituminoso. Longitud del tramo 29.134,54 metros. Presupuesto oficial: m$n. 670.520.977.

FECHA DE APERTURA:
30 DE OCTUBRE DE 1968 A LAS 10 HORAS

En la sede de la Dirección Provincial de Vialidad, Saavedra y Jujuy, Formosa. Pliegos y consultas: en la Dirección Provincial de Vialidad (División Licitaciones y Compras) todos los días hábiles de 6.30 a 12.30 y de 16 a 18.30 horas, y en la Casa de Formosa, Bernardo de Irigoyen 188, Bs. As.
Valor del pliego: m$n. 20.000

EXPEDIENTE Nº 7300 - D - 68
LICITACION PUBLICA Nº 23/68
Dirección Provincial de Vialidad
TUCUMAN
SISTEMA DE PAGO AL CONTADO

Llámase a CONCURSO DE MERITOS, TITULOS Y ANTECEDENTES PROFESIONALES PARA LA EJECUCION DEL ESTUDIO Y PROYECTO DE OBRAS VIALES, cuya nómina se detalla a continuación con sus respectivos honorarios provisionales, a abonarse:
RUTA 334 - La Cocha-Taco Ralo, $ 6.500.000.
RUTA 338 - Juan B. Alberdi-Lamadrid, $ 6.000.000
RUTA 303 - Las Cejas-Piedrabuena, $ 3.250.000.
RUTA 303 - Los Ralos-Las Cejas, $ 4.000.000
Apertura de las propuestas el día 31 de octubre de 1968, en el Despacho de la Administración de la Dirección Provincial de Vialidad. Consultas y Pliegos de Condiciones, en Tucumán, calle Mendoza 1565, San Miguel del Tucumán, 30 de septiembre de 1968. VALOR DEL PLIEGO DE CONDICIONES: Pesos 2.000 m|n. — Ingeniero Civil LUIS CHRESTIA, administrador. Ingeniero RICARDO L. PASQUINI, secr. de Obras.

BANCO HIPOTECARIO NACIONAL

Llámase a Licitación Pública Nº 1473, para contratar la construcción de un (1) Monobloque de 112 unidades de viviendas, a ejecutarse en el terreno ubicado en la calle Don Bosco Nº 3841, de la Capital Federal

PRESUPUESTO OFICIAL GARANTIA DE LICITACION
m$n. 281.376.385,— m$n. 2.813.764,—

FECHA, HORA Y LUGAR DE APERTURA: 7 de Noviembre de 1968, a las 16 horas, en la Gerencia Técnica, Defensa 120, 3er. piso, Capital Federal.

INFORMES Y PLIEGOS: Departamento de Suministros, Defensa 120, 6º Piso, Capital Federal. v20

LLAMADO A LICITACION PUBLICA.—LLAMASE A LICITACION PUBLICA Nº 10-D.P.V./68, destinada a CONTRATAR LA EJECUCION DE LA OBRA: "CONSTRUCCION DE OBRAS BASICAS Y ENRIPIADO DE LA RUTA PROVINCIAL Nº 502 - TRAMO: LA MANCHURIA - GOBERNADOR GREGORES.
FIJASE COMO FECHA DE APERTURA DE LAS PROPUESTAS QUE SE PRESENTEN EL DIA 8 DE NOVIEMBRE DE CORRIENTE AÑO, A LAS 17.30 HORAS, EN LA SEDE CENTRAL DE LA DIRECCION PROVINCIAL DE VIALIDAD, SITA EN LA CALLE CHILE Nº 346, RIO GALLEGOS.
LOS PLIEGOS SE ENCUENTRAN A LA VENTA EN CASA DE SANTA CRUZ, AVENIDA ROQUE SAENZ PEÑA 1190, PRIMER PISO, CAPITAL FEDERAL Y EN LA DIRECCION PROVINCIAL DE VIALIDAD DE SANTA CRUZ.
VALOR DEL PIEGO: DIEZ MIL PESOS MONEDA NACIONAL (m$n. 10.000).
PRESUPUESTO OFICIAL: m$n. 249.261.401.
LAS PROPUESTAS SE RECIBEN EXCLUSIVAMENTE EN LA DIRECCION PROVINCIAL DE VIALIDAD DE SANTA CRUZ, SITA EN LA CALLE CHILE 346, RIO GALLEGOS, HASTA EL DIA Y HORA DE APERTURA. v17

BODEGAS Y VIÑEDOS GIOL E. E. I. C.
Llama a
LICITACION PUBLICA Nº 5|68
SEGUNDO LLAMADO, para la venta de 114.000 kgs. de vidrio roto de bodega, acumulado en sus sucursales Palermo y San Martín, y de cuyos depósitos deberá ser retirado por la firma que resulte adjudicataria, la que desde ya se compromete asimismo a retirar de dichos depósitos, además de la cantidad licitada, todo el vidrio roto que se produzca en las mencionadas sucursales durante los seis (6) meses posteriores a la fecha de adjudicación. Esta cantidad adicional se estima, aproximadamente, en 320.000 kgs. más de vidrio roto y el retiro se deberá efectuar al mismo precio resultante de la adjudicación. Para informes y retiro pliego de condiciones, dirigirse a Sucursal Palermo, calle Paraguay 4902, Bs. Aires, de lunes a viernes, de 8 a 12 horas. Apertura de propuestas en mismo sitio el día 4 de noviembre próximo, a las 8.30 horas. La empresa se reserva el derecho de aceptar o rechazar las ofertas. v18

PROVINCIA DEL CHUBUT
M. E. S. y O. P.
SUBSECRETARIA DE PRODUCCION
LICITACION PUBLICA Nº 14/68
POSTERGASE para el día 6 de noviembre de 1968 a las 10 horas, la apertura de las ofertas para la licitación de la obra: CAMARA FRIA en GAIMAN (Chubut). v18

YACIMIENTOS PETROLIFEROS FISCALES
COMITE EJEC. DE PRODUCCION
LICITACION PUBLICA
505|68 - Camiones playos
Fecha de apertura para el día 12 de noviembre de 1968, a las 10 hs.
Precio del pliego: m$n. 5000
Ventas: SEDE CENTRAL (Copia de Planos, 7º piso, Of. 716), Capital Federal
Pliegos y consultas: SALA DE APERTURA (Sarmiento 770, planta baja), Capital Federal v21

FERRODINIE E. N.

Llámase a Licitación Pública Nº 72 para la provisión de 160 toneladas de acero en barras cuadradas. Apertura 29|10|68, a las 11 horas, en Paso de la Patria 1557, Avellaneda, donde pueden retirarse los pliegos de 7 a 15 horas. Valor del pliego m$n. 1000. Tel. 208-8051-8. v17

EMPRESA NACIONAL DE TELECOMUNICACIONES - Licitación Pública Nº 87-P/68. — Apertura el 6 de noviembre de 1968, a las 9.30 horas. Por la provisión, instalación y prueba de 100 sistemas de Telegrafía Armónica de 1, 3 y 24 canales de centrales varias. MONTO ESTIMADO M$N. 350.000.000. VALOR DEL PLIEGO, M$N. 3500. Pliego de condiciones, informes, entrega y apertura de propuestas, en la Dirección de Abastecimiento, avenida La Plata Nº 1540, 3er. piso, Capital Federal. Horario de atención de 12.30 a 18 horas y a partir del 4-11-68, de 7.30 a 13.30. v25

EMPRESA NACIONAL DE TELECOMUNICACIONES. — Licitación Pública Nº 77-P/68. Se comunica que la Licitación Pública Nº 77-P/68, cuya apertura fuera programada para el 4-11-68, a las 9 horas, ha sido diferida para el 25-11-68, a las 9 horas. La misma ampara la provisión, instalación, pruebas y puesta en servicio de un sistema de radioenlace de 300 canales, con reserva y conmutación automática, repetidoras y equipo multiplex y de fuerza asociado entre las centrales Pico Truncado-Río Gallegos y Ushuaia.
Pliego de condiciones, informes, entrega y apertura de propuestas, en la Dirección de Abastecimientos, avenida La Plata Nº 1540, 3er. piso, Capital Federal, horario de atención de 12.30 a 18 horas, el que a partir del 4-11-68 será de 7.30 a 13.30 horas. v23

FERRODINIE E. N.

Llámase a Licitación Pública Nº 71 para el servicio de vigilancia en fábrica. Apertura 28|10|68, a las 10 hs. Retirar pliegos de lunes a viernes, de 7 a 15 hs., en Paso de la Patria Nº 1557, Avellaneda, T. E. 208-8051-58. Valor: m$n. 3000. v17

EL CONSEJO NACIONAL DE RADIODIFUSION Y TELEVISION, mediante acuerdo Nº 189-CONART, de fecha 27 de setiembre ppdo., ha dispuesto prorrogar hasta el 29 de noviembre próximo, a las 15 horas, el cierre del concurso público para estaciones de radiodifusión, convocado por acuerdo Nº 77-CONART/68. Las propuestas deberán presentarse en la sede del CONART, Ayacucho 1556, desde el 22 de noviembre de 1968 a las 9 horas. Las personas que hayan adquirido pliegos podrán retirar sin cargo los ejemplares del acuerdo Nº 189-CONART/68 en la sede del CONART, Ayacucho 1556, Capital Federal, de lunes a viernes, de 9 a 19 horas, y en los distritos y oficinas de correos y telecomunicaciones respectivos. V 20

INTENDENCIA MUNICIPAL BERAZATEGUI - Licitación Pública Nº 52|68. — Llámase a Licitación Pública Nº 52|68, para el día 30 de octubre de 1968, a las 11 horas, para la pavimentación urbana de varias calles comprendidas en los Consorcios Nos. 28, 30 y 31, por un monto total estimado en TREINTA Y UN MILLONES DOSCIENTOS OCHENTA Y UN MIL NOVECIENTOS PESOS MONEDA NACIONAL (m$n. 31.281.900), según pliegos a retirar en la División "Compras y Suministros" de esta Municipalidad en el horario de 8 a 12 hs. Valor de cada pliego, CUATRO MIL PESOS MONEDA NACIONAL (m$n. 4000). v17

MERCADO NACIONAL DE HACIENDA. — Llámase a LICITACION PUBLICA de "REFECCION DE OFICINAS PARA CONSIGNATARIOS EN EL MERCADO NACIONAL DE HACIENDA". Apertura: 29 de Noviembre de 1968, a las 10 horas. Expediente Nº 578-D-68. Licitación Nº 159/68. Consulta de Pliego de Condiciones y Apertura de las Propuestas en Sección Licitaciones y Compras, Tellier 2406, Capital. De lunes a viernes de 7 a 11.30 horas. PRECIO DEL PLIEGO: m$n 5.000.
PRESUPUESTO OFICIAL: m$n. 44.694.000. v18

MERCADO NACIONAL DE HACIENDA. — Prorrógase para el día 20 de noviembre de 1968, a las 10 horas, la fecha de apertura de las propuestas para la licitación pública Nº 135/68, autorizada por Expte. Nº 276-D-68, para la REFECCION DE PISOS Y CORRALES EN SECCION PORCINOS. Consulta de Pliego de Condiciones y Apertura de las Propuestas en Sección Licitaciones y Compras, Tellier 2406, Capital, de lunes a viernes de 7 a 11.30 horas. PRECIO DEL PLIEGO: m$n. 5000. PRESUPUESTO OFICIAL: m$n. 38.181.500. v18

PROVINCIA DE SANTA CRUZ - Dirección Provincial de Vialidad. — LLAMASE a Licitación Pública Nº 65/68: Adquisición de Perfiles para guardaganados.
APERTURA: 30 de octubre de 1968, 18 horas. Dirección de Suministros, sita en Avda. Roca 690, RIO GALLEGOS.
Venta y|o consulta de pliegos, tasados en m$n. 12.000, en la citada Dirección y en la Casa de Santa Cruz, Avda. Roque Sáenz Peña 1190, 1er. piso, Buenos Aires.
PRESUPUESTO OFICIAL: m$n. 25.840.350. v18

SECRETARIA DE ESTADO DE TRANSPORTE - Ferrocarriles Argentinos - Ferrocarril General Mitre - Departamento Almacenes. — Licitación Pública Nº 583/68, apertura 8/11/68, 12 hs.: Provisión e instalación de 16 barreras automáticas, se prorroga su vencimiento hasta

VINELLI

Hipolito Yrigoyen 710 — De la Corporación de Rematadores — T. E. 30-7881 al 86 y 34-2360

MARCOS PAZ: 30 QUINTAS. BASE $ 100 POR MES

HOY, EN NUESTRO HALL, A LAS 16 Hs.

Marcos Paz.— 30 QUINTAS frente a la importante avenida San Martín, próximas a la estación Elías Romero y en destacada loma panorámica. Base $ 100 por mes. Seña 3 cuotas.

Hoy, en n|hall, a las 16 hs. P. A. 65-13-68. — Rodolfo J. W. Vinelli.

San Vicente.— 4000 lotes frente a la ruta nacional 210, altura Km. 47. Terrenos de promisorio futuro, ideales como inversión por hallarse en una zona de franco desarrollo, y también para fin de semana o vivienda permanente. Haga anotar su pedido de planos, por carta, teléfono o personalmente. Base $ 100 por mes. Seña 3 cuotas.

El **domingo 22 de diciembre**, sobre los mismos a las 16 hs. — Rodolfo J. W. Vinelli.

Necochea.— Villa del Deportista. 500 grandes lotes muy bien parquizados y urbanizados, frente a la nueva Avda. 10 Costanera, recientemente abierta y librada al tránsito y frente también al Boulevard Sarmiento. Una obra de fina forestación realizada y cuidada durante diez años para brindar ahora un verdadero paraíso frente al mar y en descollante ubicación. Base $ 500 por mes. Seña 3 cuotas.

El **jueves 7 de noviembre**, en nuestro hall, a las 16 horas. Solicite folletos ilustrados de 9 a 19 hs. — Rodolfo J. W. Vinelli.

MIRAMAR: 23 LOTES. BASE $ 200 POR MES

HOY, EN N/HALL, A LAS 16

Miramar: 23 lotes a pocos metros de la importante Avda. 9, pavimentada y con servicio de ómnibus. Próximos a la Escuela Agrícola y en una zona pintoresca y arbolada. Indicados para la quinta de veraneo o como inversión. Base $ 200 por mes. Seña 3 cuotas.

Hoy, en n|hall, desde las 16 hs. P. A. 33-138-19. — Rodolfo J. W. Vinelli.

LORENZO EZCURRA MEDRANO

San Martín 588 - Buenos Aires - T. E. 32-7341 y 31-4089 San Justo: Pcias. Unidas 3651 - T. E. 621-1093
(de la Corporación de Rematadores)

40 CAMPITOS FLOR

FRENTE MISMO RUTA 3 km. 52

Con superficies de 1 a 3 hects. cada uno y opción hasta 30 hects.

Tierra de excepcional calidad ideal para toda explotación. **QUINTAS DE VERDURA Y FLORES, CRIADEROS, VIVEROS, GRANJAS** y especialmente aptos para INDUSTRIA Y SUBDIVISION por su frente a la Ruta 3 pavimentada. Colectivos y luz eléctrica (alta tensión) en su puerta. p.a. 15-21-68

BASES desde $ 25.- el mc. 10% al contado y facilidades - Posesión inmediata

REMATE: EL PROXIMO DOMINGO 20 DE OCTUBRE a las 15.30 hs. sobre los mismos.

Planos e informes en n/oficinas
LORENZO EZCURRA MEDRANO

BRAVO BARROS & Cía

Fundada en 1886
LAVALLE 425 — De la Corporación de Rematadores — T. E. 32-6121/69

EN PLENO CENTRO

MAIPU 566 - DESOCUPADO

EL MEJOR OFRECIMIENTO DEL MOMENTO

Maipú 566. Desocupado.— E|Lavalle y Tucumán; la cuadra más importante, de gran significación comercial y de altísimo valor inmobiliario. Un lote excepcional, con medidas magníficas para edificar: 10,78 m. al Este por 40m72, con martillo a favor de 13m10, contrafrente (8 mts.) y al contrafrente. TELEFONO. Muy buena luz en todos los ambientes. Se visita de 16 a 18 hs. BASE: $ 6.800.000, con facilidades. Remates:

El **miércoles 23 de octubre**, a las 15 hs. en n|casa. — Rufino de Elizalde y Cía. v17

RUFINO de ELIZALDE & CIA SRL

CANGALLO 461 (DE LA CORPORACION DE REMATADORES) T. E. 46-6628

PISO DESOCUPADO — PALERMO

Coronel Díaz 1711, 3er. piso. Edificio de gran categoría a 3 cuadras de la est. Bulnes del subterráneo y a 2 de Santa Fe. Gran living-comedor, 3 dormitorios, 2 baños ,cocina, antecocina, lavadero y dependencias de servicio, balcón al frente 24m52. Sup. 550 m.c. Ofrecimiento realmente único, espléndido del centro de la metrópoli para levantar la monumental construcción que exige tan importante ubicación. Base, $ 74.700.000. A plazos.

El **martes 5 de noviembre**, a las 15 hs. en nuestro hall, Lavalle 425. — Bravo Barros y Cía. v17

ANTONIO OSVALDO APREA

(de la Corporación de Rematadores)
Dr. Enrique Finochietto 930 — 28-9912

JUDICIAL — MERCADO DE ABASTO

4 LOCALES c|SOTANO y 3 DEPARTAMENTOS AGUERO 706 ESQUINA LAVALLE 2201|11

de acuerdo al siguiente edicto:

Juzgado Nacional Civil Nº 12. Secretaría Nº 24, comunica por tres días en autos: Simonetti de Solari Carmela contra Propietarios finca Agüero 706 esquina Lavalle 3201-11 sobre división de condominio, que el martillero ANTONIO OSVALDO APREA rematará el **sábado 19 de octubre de 1968**, a las 11 horas, sobre las mismas, las propiedades ubicadas en esta Capital, calle Agüero 706 esquina Lavalle Nº 3201-11, en el estado de ocupación en que se encuentran y que unidas miden, según títulos: 10,77 mts. de frente al Este, 23,764 mts. en su otro frente al Sud; 22,144 mts. en su costado Norte y 9,959 mts. en su otro costado Oeste. VENTA EN BLOCK. AD-CORPUS. BASE, $ 2.937.333,32 (2/3 partes tasación fiscal) al contado, Seña 8 %, comisión 3 %, todo en efectivo. Cuatro locales con sus sótanos especiales para maduraderos de bananas y tres departamentos en altos. El comprador debe constituir domicilio legal en Capital Federal. Expediente Nº 24.398. — Buenos Aires, octubre dos de 1968. — Doctor Luis Solari, secretario. v18

RODOLFO E. FERNANDEZ DIAZ

LAVALLE 1344 - 2o. PISO — 40-0283

Juzgado en lo Comercial Nº 5, secretaría Nº 9, comunica por cinco días en autos "SUD ATLANTICA CIA. DE SEG. S.A. c|INTERBAS CIENTIFICA ICSA, s|ejec." (Exp. Nº 28034), que el martillero RODOLFO E. FERNANDEZ DIAZ, rematará el día 28 de octubre de 1968, a las 12 hs. en la Corporación de Rematadores, 25 de Mayo 311, Capital, el siguiente inmueble, con todo lo plantado, edificado y adherido al suelo: Calle Santa María de Oro entre las de Perito Moreno y Conscripto Bernardi, Temperley, Partido de Lomas de Zamora, Pcia. de Bs. Aires. Dominio inscripto bajo el Nº 3774 del año 1951. Nomenclatura catastral: Circ. IV, Sección "B", Manzana S, Parcelas 10 y 11. **LOTE 10:** Mide 13,00 mts. de fte. por 50,85 ms. de fondo. Sup. aprox.: 661.05 m2, **LOTE 11:** Mide 13,00 ms. de fte. por 50,85 ms. de fondo. Sup. aprox.: 661,05 m2. **AD-CORPUS:** BASE $ 705.333 m|n. (2|3 partes de la valuación fiscal). SEÑA 8%. Comisión 3 %. En efectivo. Según constancias de autos la propiedad se encuentra ocupada por la firma Milán S.R.L. quien carece de contrato de locación. Sujeto a aprobación judicial de la subasta.— Bs. As. octubre 11 de 1968. — Horacio Oyuela, secretario. v.21

JULIO ABEL TASSARA

EDICTO JUDICIAL

Juzgado Nacional en lo Civil Nº 16, Secretaría Nº 32, comunica por diez días en autos "GONZALEZ MODESTO y LOBO de GONZALEZ, RAMONA DEL CARMEN, s|sucesiones", que el martillero Julio Abel Tassara rematará el **martes 29 de octubre de 1968**, a las 15 horas, en el hall de ventas de la firma Astoul Bonorino y Cía., Florida 461, primer piso, Capital Federal, la finca "LOS ABUELOS", edificada en la quinta 74 de Miraman, Pcia. de Bs. As., F.G.R., y delimitada por las calles 1, 44, 45 y Arroyo El Durazno, incluyéndose todo lo clavado, plantado y adherido al suelo. Medidas y linderos conforme a títulos agregados en autos. Superficie total de tierra 38.822 metros 60 decímetros cuadrados. Base de venta, $ 10.967.000, pagaderos: 50 % contado a 5 días de aprobado el remate. El saldo del precio en 4 cuotas semestrales con más 15 % de interés anual en semestres anticipados. Seña y cuenta de precio 10 %. Comisión 3 %. El escribano será designado por los vendedores. Inscripción del inmueble: el 24|8|1942 bajo el Nº 289 de Gral. Alvarado en La Plata. Libre de ocupantes y de gravámenes. Punto c) del Acta de fs. 873 de autos: "Si el comprador lo desea se le puede otorgar la posesión al depositar la mitad pagadera al contado". El comprador del inmueble tiene opción de compra de los muebles y útiles existentes e inventariados, en el estado que se hallan y por el precio de $ 479.900 más comisión del 10 % todo al contado. Seña, precio y comisiones en efectivo o cheque certificado. — Buenos Aires, 19 de octubre de 1968. — Doctor Enrique J. R. Sojo, secretario. v22

EDUARDO SORANO SOSA

BAHIA BLANCA 479, T. E. 67-4724

Juzgado en lo Comercial de Comercio Nº 15, Secretaría No. 30, comunica por tres días en expediente No. 124.095, que el martillero EDUARDO SORANO SOSA, con oficinas Bahía Blanca 479, T. E. 67-4724, rematará el día **31 de octubre de 1968**, a las 15 horas, en el salón de la Corporación de Rematadores, calle 25 de Mayo 311, Capital, el inmueble avenida San Martín No. 1829|21|33, el que se encuentra dividido en 7 unidades (dos locales y cinco departamentos) uno de ellos "DUPLEX", se entrega desocupado y el resto de las unidades se entregan en el estado de ocupación en que se encuentran. El inmueble tiene su trámite completo en la Municipalidad respecto a su división de 7 unidades (Ley 13.512), faltando inscripción de reglamento de copropiedad en Registro de la Propiedad Base, $ 14.003.109 m|n., al contado. Importe de los créd. hipot. en 1o. y 2o. término. Seña, 8 %. Comisión, 3 %, todo en efectivo. Según cláusula duodécima de la obligación hipotecaria en 2o. término, firmada con fecha 24 abril 1967, la deudora se compromete a no locar el bien y en caso de remate judicial del mismo entregarlo completamente desocupado salvo la locación existente. El comprador deberá constituir domicilio en la Capital Federal. Visítese con tarjeta de 16 a 18 hs. Buenos Aires, 9 de octubre de 1968. — Edgardo Marcelo Alberti, secretario. v19

Miscelánea mundial

Carreteras

Una nueva carretera ha sido inaugurada en España, de Alicante a La Junquera, con notables mejoras a lo largo de sus 105 kilómetros. Su costo fue de 525 millones de pesetas; incluye un puente, el de Amposta, sobre el Ebro, en Tarragona, que elimina el paso por esta ciudad. Tiene una longitud de 1047 metros, un ancho de 21, está sostenido por 156 pilotes de cemento y 102 vigas de hierro, y ha costado 321 millones de pesetas.

Abejas reinas

Un apicultor de Brisbane, Australia, se dedica exclusivamente a producir abejas reina, que exporta a muchas partes del mundo, en pequeñas cajas, por correo. Para hacer de una abeja común una abeja reina, el apicultor toma una abeja de un día y la pone en una celdilla especial, de mayor tamaño, lo que hace que las abejas obreras le suministren la jalea real que la convertirá en reina.

Más automóviles

En 1960 había en Francia 6.340.000 automóviles en circulación; al finalizar 1967 había 12.340.000. Hay en ese país un vehículo por cada 4,8 habitantes, lo que constituye uno de los índices más altos del mundo. En el departamento del Sena, el más motorizado del país, había en 1967, 2.116.555 coches.

Calzado

La industria del calzado ha alcanzado enorme importancia en España y los muchos millones de turistas que acuden anualmente a la Península adquieren una cantidad enorme de zapatos, por su reconocida calidad. Ahora, España realiza una exposición internacional de calzado en Elda, Alicante, que figura en los calendarios mundiales junto a las de Toulouse, Bolonia, Dusseldorf y Londres. La expansión hacia el exterior, debido a esta importante muestra, ha sido notable.

JUDICIAL DESOCUPADAS

Remate:
26 de Octubre a las 15 en el Hotel Español de RIVERA

3 FRACCIONES DE CAMPO

en Colonia Barón Hirsch (grupo Cremieux)
en proximidades de Rivera, partido de Adolfo Alsina

a) Parcela 324 b de 370 Hectáreas 08 áreas,
b) Chacra 8 de 134 Hectáreas, 94 áreas, 01 centiáreas
c) Lote 13 de 154 Hectáreas, 04 áreas, 11 centiáreas

TIERRA APTA PARA EXPLOTACION MIXTA, CON IMPORTANTES MEJORAS

BASE UNIFORME: $ 28.500 por Hectárea, libre de gravámenes

Forma de pago: 10 o/o seña a cuenta del precio en el acto del remate. 40 o/o de contado al otorgarse posesión 50 o/o a un año, con el 15 o/o de interés anual, contándose todos los plazos desde la fecha de posesión.
Comisión 3 o/o.

Venta ordenada por el Sr. Juez en lo Civil y Comercial de Bahía Blanca Dr. Sergio E. Choclin, secretaría Nº 4 de la Dra. Susana L. Pliner de Bekerman, en autos: Rosenfeld Simón - Concurso Civil.

martillero: **ALEJANDRO RUBIO** folio 6 tomo 1 B. B.
Donado 80 Tel. 27683 y 31534 BAHIA BLANCA

EX-FABRICA EN PACHECO

Juzgado Nacional Civil Nº 20, Secretaría Nº 39, comunica por diez días en el juicio **"HANS GLASISARIA VERTRIEB KGK c|LOS CEDROS S. A. C. I. F., s|Ejec. Hipotecaria"**, Expte. Nº 10.000|1967, que el martillero **ADOLFO BULLRICH Y CIA. LTDA. S. A.** rematará en Avda. del Libertador 750, Capital Federal, al contado y mejor postor, el **jueves 24 de octubre de 1968, a las 15.30 horas**, el inmueble ubicado en El Talar (F. G. Mitre), Partido de Tigre, Pcia. de Buenos Aires, próximo al Acceso Norte y Ruta 197, donde estuvo instalada la fábrica de automóviles Isard, consistente en la Fracción 50 G, con todo lo edificado y adherido al suelo, desocupado, pudiendo el comprador demoler la construcción del costado NE., lindante con la Fracción 50 F. Superficie: 12.539,47 m2. Horario de visita: 9/13 horas. Base: $ 80.000.000. Si el precio sobrepasare la base, podrá optarse hasta quinto día de subasta entre pagar dicho excedente al contado con quita del 10 % del sobreprecio, o pagar el excedente en 4 semestres iguales y consecutivos, con intereses 15 % anual, pagaderos por trimestres adelantados, con garantía hipotecaria ante Escribano Jorge José Sánchez Terrero, Arenales Nº 1178, P.B. Seña y a cuenta de precio: 10 %. Comisión: 3 %. Ambas en efectivo o cheque certificado — Buenos Aires, octubre 2 de 1968. Juan L. Peña, secretario. v19

Rematará Judicialmente BULLRICH — 41-1041

Vendemos 300 Has. en Gral. Rodríguez

A 3.000 m. de Ruta 7

PEDRO Y ANTONIO LANUSSE — CASA FUNDADA EN 1872
San Martín 240 - Tel. 46-6881/7 - Buenos Aires

v17

JUDICIAL OPORTUNIDAD

DOS DEPARTAMENTOS DESOCUPADOS

Charcas 2302 y 2320, 1er. piso. C y D. esq. Azcuénaga. REMATE EL: 19 de Octubre, 11 hs. en Moreno 1441, BASE: $ 3.707.055 cada uno. Com., 3 %. Seña, 8 %. Visitas, 11 a 12 y 17 a 18 hs.

Inf.: V. A. Dragonetti
Lavalle 1646, 11, A - 46-4444 v17

La propaganda es el heraldo de la fama. Pruebe en los Avisos Agrupados de LA NACION

EDUARDO L. LARCO

SAN MARTIN 492 — T. E. 32-2852 y 3536

EL DOMINGO 20 de Octubre, sobre los mismos - 15 hs.

JUDICIAL: 9 magníficos lotes para industriales en Avellaneda, a 6 cdras. de la Capital y sobre Ruta, "Ecuador 7006|8, a un paso de la Av. Pavón. BASE $ 4000 el m2. con facilidades. Prospectos e infor. en mis oficinas. Todo de acuerdo al siguiente edicto judicial:

JUZGADO EN LO COMERCIAL Nº 1, Secretaría Nro. 1, comunica por cinco días que en los autos caratulados: "FRANCIA ARGENTINA S. A. DE CURTIEMBRES s|quiebra" (Exp. Nº 19.544), que el martillero Eduardo L. Larco, rematará el **día 20 de Octubre**, a las 15 horas, sobre los mismos, 9 lotes de terreno, nomenclatura catastral: Partido de Avellaneda, circunscripción 11, sección K, manzana 14 y 15, calle Ecuador entre Avda. Rivadavia y Giuffra, a saber: manzana Nº 14 sobre calle Ecuador, lote 4, de 20 x 53 mts., superficie 1060 m2; lote 5, de 20x38 mts., superficie 760 m2; lote 6, esquina Cnel. Díaz, 21x33.79 mts., superficie 916,88 m2; sobre Coronel Díaz, lote 7, de 15 por 43 mts., superficie 647,10 m2; lote 8, de 25,13x62,78 mts., superficie 1.557,89 m2; manzana 15, sobre Coronel Díaz, lote 33, de 25,14 por 39,80 mts, superficie 994,92 m2; lote 34, de 15x39 mts., superficie 587,25 m2; lote 1 A, esquina Coronel Díaz y Ecuador, de 33,79x14 mts., superficie 718,14 m2; lote 7, sobre Ecuador, 20x38 mts., superficie 740,62 m2. BASE, $ 4000 el m2. Seña 10 % y comisión 3 % en el acto del remate. Facilidades del precio obtenido: 50 % al contado y el 50 % restante en dos anualidades del 25 % cada una, con más el 15 % de interés anual, pagaderos por trimestres adelantados; escrituras por ante el escribano que oportunamente designará el Juzgado; totalmente desocupados los compradores deberán constituir domicilio en el radio de la Capital Federal: venta sujeta a la aprobación del Juzgado. — Buenos Aires, 4 de octubre de 1968. — Doctor Alfredo Cabrera, secretario. v19

BANCO HIPOTECARIO NACIONAL

22 LOCALES PARA NEGOCIOS CON DEPENDENCIA

DESOCUPADOS

En el Centro Comercial del Sector Riccheri - CUERPO "B" Barrio General José María Paz, Pdo. de La Matanza Pcia. de Buenos Aires

REMATARA

LOS DIAS 21, 22 Y 23 DE OCTUBRE, A LAS 15 HORAS, EN HIPOLITO YRIGOYEN 370, CAP. FED.

BASE

LOCAL 1	$	1.145.000	LOCAL 12	$	952.000
„ 2	„	1.082.000	„ 13	„	1.454.000
„ 3	„	946.000	„ 14	„	1.821.000
„ 4	„	814.000	„ 15	„	1.255.000
„ 5	„	743.000	„ 16	„	913.000
„ 6	„	663.000	„ 17	„	844.000
„ 7	„	1.104.000	„ 18	„	634.000
„ 8	„	898.000	„ 19	„	1.035.000
„ 9	„	1.035.000	„ 20	„	844.000
„ 10	„	1.065.000	„ 21	„	1.150.000
„ 11	„	991.000	„ 22	„	1.074.000

CONDICIONES DE VENTA: 10% del precio obtenido, como seña, y el 3% de comisión más el importe del sellado que corresponda, EN EFECTIVO O CHEQUE CERTIFICADO en el acto del remate. Otro 10% dentro de los diez días hábiles de serle comunicada la aprobación de la subasta. Por el 80% restante se constituirá una hipoteca en primer grado sobre el bien vendido al plazo máximo de 10 años con el 15% de interés anual más la amortización acumulativa que corresponda, con índice de reajuste.

INFORMES: Oficina de Remates, Hipólito Yrigoyen 370 - Planta Baja - Capital Federal, y en el Centro Comercial - Sector Riccheri - del Barrio General José María Paz, Nº Bco. 66. v21

RODOLFO E. FERNANDEZ DIAZ

Lavalle 1344, 2o. piso — 40-0283 y 45-2756

JUDICIAL — TORTUGUITAS (F. G. Belgrano)
Doce espléndidos lotes aprox. 6 cuadras de la estación

GRAN OPORTUNIDAD - EXCELENTE UBICACION

El 25 de octubre, a las 11 hs., en la Corporación de Rematadores, 25 de Mayo 811, Capital, de acuerdo al Siguiente edicto

JUDICIAL.— Juzgado en lo Comercial Nº 11, Secretaría No. 22, comunica por cinco días en autos "ZELMAN SZEZNIK s|quiebra" (Expte. No. 5775), que el martillero RODOLFO E. FERNANDE DIAZ rematará el día 25 de octubre de 1968, a las 11 hs. en la Corporación de Rematadores, 25 de Mayo 311, Capital, los siguientes inmuebles: Doce (12) lotes de terrenos ubicados en TORTUGUITAS, Partido de Pilar, Pcia. de Bs. Aires. Lotes Nos. 1, 2, 3, 4, 5, 6, 7, 8, 13, 14, 15 y 16 de la Manzana 18 c. Nomenclatura Catastral: Circ. IX - Sec. K. - Quinta 18 - Manzana 18 c. Parcelas 1, 2, 3, 4, 5, 6, 7, 8, 13, 14, 15 y 16. La ubicación, superficie y la base de venta de cada uno de ellos es la siguiente: LOTE 1: Fte. calle s|nombre esq. Salta. Sup. apr. 382,25 m2. BASE: $ 36.000 m|n LOTES 2, 3, 4 y 5, Fte. calle s|nombre entre Salta y Tucumán. Sup. Apróx. c|uno 650,00 m2. BASE: $ 40.666 m|n. c|uno. LOTE 6. Fte. calle s|nombre esq. Tucumán. Sup. Apróx. 210,75 m2. BASE: 19.333 m|n. LOTE 7: Fte. calle Tucumán entre s|nombre y s|nombre. Superficie aprox. 345,80 m2. BASE: $ 25.333 m|n. LOTE 8: Fte. calle Tucumán entre s|nombre y s|nombre. Sup. Aprox.: 347,20 m2. BASE: $ 25.333 m|n. LOTE 13: Fte. calle s|nombre entre Salta y Tucumán. Sup. Apróx. 650.00 m2., BASE: $ 40.666 m|n. LOTE 14: Fte. calle s|nombre esq Salta. Sup. Aprox. 382,25 m2. BASE: $ 34.666 m|n. LOTES 15 y 16: Fte. calle Salta entre s|nombre y s|nombre. Sup. Aprox. 618,80 m2, c|uno. BASE: $ 40.000 m|n. c|u. de ellos. AD-CORPUS. SEÑA: 8 %. COMISION: 3 %. EN EFECTIVO. Sujeto a aprobación judicial de la subasta. Bs. Aires, octubre 4 de 1968. Dra. María I. Sibileau, Secretaria. v. 21

por cuenta y orden del

BANCO DE LA NACION ARGENTINA

AVDA. CORRIENTES 1454/68

con frente también a

PARANA 353/77

EXCEPCIONAL BLOCK DESOCUPADO

3320 mc. de terreno incluyéndose
6000 mc. de sup. cub. en construcción aproxim.

BASE $ 350.000.000 m/n.

10 % como seña, 15 % al escriturar y 75 % en 10 cuotas semestrales y 15 % de int. anual

REMATE EL MARTES 27 DE NOVIEMBRE a las 16 horas

En la Corporación de Rematadores, 25 de Mayo 311

BRAVO BARROS Y CIA. - ASTOUL BONORINO Y CIA. - J. B. CAFFERATA - L. CHANTADA

Lavalle 425, 32-6121 — Florida 461, 32-6640 — Ayacucho 1307, 44-0728 — Reconquista 631, 32-3258

Hermanos de Campeones

CABAÑA **Los Montes**

efectuará su

XII VENTA DEL OESTE

el SABADO 26 de OCTUBRE

en la misma cabaña - sobre ruta 85 a 20 km. al norte de Salliqueló
HORARIO: a las 10,30 horas puntualmente, a martillo corrido

PEDIGREE — **50 TOROS**, entre ellos padres de plantel
30 VAQUILLONAS servidas

PUROS POR CRUZA CONTROLADOS por la Corporación Argentina de Aberdeen Angus — **120 TOROS**, listos para entrar ya en servicio
120 VAQUILLONAS servidas

HACIENDA GENERAL SELECCIONADA — **NOVILLOS • VAQUILLONAS y VACAS** servidas

HOLANDO ARGENTINO CONTROLADAS — **30 VAQUILLONAS p.p.c.** preñadas

CORRIEDALE SELECCIONADOS — **100 CARNEROS pedigree y p.p.c.**
1500 OVEJAS y BORREGAS MC y generales

Amplias facilidades de pago, previa consulta

REMATARA Bullrich

CAF CARLOS A. FOSSATTI Y CIA. S.A.

Diagonal Norte 710 - Bs. As. - T.E. 33-2531

En DEL CAMPILLO — SABADO 19 - 14 hs.

FOSSATTI Y CIA. DEL CAMPILLO S.R.L.

4.500 VACUNOS

Especial de Invernada y Cría

ENTRANDO: 850 nov. de 2 a 3 años, Sh. y A. A.; **900 nov.** de 18 a 24 meses, Sh. y A. A.; **1.100 nov.** de 12 a 18 meses, Sh. y A. A.; **600 vaq.** A. A., de 12 a 24 meses, serv., **550 vac.** A. A., de 3 a 5 años, serv.; **250 vac.** A. A., de 3 a 5 años, con 250 crías al pie de 1 a 3 meses: 30 yeguarizos, entrando caballos de silla garantidos. Recomendamos muy especialmente estas haciendas por tratarse de lotes de m|l. de los principales establecimientos de la zona.

LA AGRICOLA GANADERA S.A.

EN RAUCH — EL SABADO 19 DE OCTUBRE - 14 HORAS

120 TOROS

ABERDEEN ANGUS — 2 AÑOS

PEDIGREE Y PUROS POR CRUZA CONTROLADOS POR LA C.A.A.A.
Producción íntegra de las Cabañas "LAS ELVIRAS" y "SAN ROMAN"

Hijos de Beltza 2085 of Count Brio, de la Rosaura, de Fano. Reservado Campeón 2 años menor en la Exposición de Palermo 1965. Los Montes Kuiar Joliet 3412, de la Cabaña Los Montes. Watchodg of Haymount (importado por Duggan Soc. Anón.). Excalibur of Dunkeld (importado por Los Montes).

GARANTIA DE SANIDAD — 150 DIAS DE PLAZO PARA EL PAGO
DESCUENTO POR PAGO AL CONTADO

Mayores datos e informes, en n|Casa Central. Gral. Pinto 629, TANDIL, T. E. 247 - 300; Suc. RAUCH T. E. 67, y Suc. Bs. AIRES, Lima 83, T. E. 37-9560|9567|9385.

EN CASTELLI — EL SABADO 19 DE OCTUBRE, 14 horas

REMATE "BODAS DE PLATA"

2300 VACUNOS 2300

DETALLE: 300 vacunos gordos y conserva; 500 novillos y novillitos, 15|24 meses; 200 vaqs. A. Angus, 2½ años, con servicio; 600 vaqs. 15|18 meses, m|liq.; 200 vacas secas A. Angus, con preñez revelada; 250 vacas con 250 crías al pie, A. Angus, en lotes de m|liq. 15 toros A. Angus, 2 a 2½ años. — FACILIDADES: PREVIA CONSULTA.

En nuestra Casa Central, Gral. Pintos 629, TANDIL, T. E. 300 - 247; Suc. CASTELLI, T. E. 10, y Suc. Bs. AIRES, Lima 83, T. E. 37-9560|9567|9385. v18

GANADEROS DEL SALADO S.R.L.

De la Cámara Argentina de Martilleros y Consignatarios

En GENERAL BELGRANO, F.G.R. — Mañana Viernes 18 de Octubre

En las Instalaciones de la Sociedad Rural

REMATE PRIMER ANIVERSARIO

10 horas: INVERNADA y CRIA — 14 horas: GORDO y CONSERVA

2.400 VACUNOS 2.400

Entrando: 2.000 NOVILLOS, NOVILLITOS, VAQUILLONAS y VACAS con CRIA, A. Angus, Shorthorn y Hereford en lotes de marca líquida.
10 TOROS HEREFORD P.P.C. Cabaña "La Nueva Alianza" de Loberia.
390 GORDOS y CONSERVA (Incluso TOROS).

CONSIGNACIONES DE LOS SRES.: Bordeu Hnos., Adolfo L. Corro, Raúl L. Cacheiro, María E. M. de Chiesino, Juan P. Etchéto, El Pastizal SCA., Gayan SCA., Suc. de Lino Landajo, Julio Pereyra Iraola, María D. E. de Ruiz Guiñazú, Fernando y Ernesto Tornquist y Otros.

COMISION: de Práctica. FACILIDADES: Gestionar hasta 3 días antes del remate. INFORMES: Laprida 833|37, T. E. 60, GENERAL BELGRANO. Güemes 4349, T. E. 71-2428, 72-0540, Bs. As. v17

J. B. ARBELECHE E HIJO

ESPECIAL INVERNADA Y CRIA

en Pergamino, — Sábado 19 Octubre
14 hs. en punto (aunque llueva)

2.000 VACUNOS

700 novillos, 330 vacas con 330 crías
470 vaquillonas, 170 vacas

Haciendas de muy buena clase y estado. Totalidad remisiones directas. 80% ventas por entregas de campo. Liberales créditos a auténticos ganaderos y colonos siendo indispensable consultar. v18

Bullrich

de la Cámara Argentina de Martilleros y Consignatarios

ABERDEEN ANGUS DE

"EL ARCO" de ERAUSQUIN

rematará en sus instalaciones

EN GRAL. GUIDO F.G.R.

A 3 leguas al oeste del Km. 247 de la ruta a Mar del Plata

MAÑANA

después de un almuerzo que se servirá a las 12 Hs.

Saldrán automóviles de nuestra Casa Central a las 8 hs.

Solicite reservas con anticipación.

135 TOROS de ped. incluso colorados y p.p.c. controlados

125 VAQUILLONAS de ped. incluso coloradas y generales con serv.

Además:

220 BORREGAS y CARNEROS Corriedale y 5 PETISOS

Pastoreo gratis 30 días.

Amplias facilidades de pago (previa consulta).

Descuento por pago al contado.

ABERDEEN ANGUS DE

"LA CASCADA" de PERKINS

50 TOROS P. P. C. CONTROLADOS

EN CHASCOMUS

EL MARTES 29

13,30 Hs.

Facilidades y descuentos (previa consulta)

HEREFORD DE JOTABE

2ª VENTA DEL AÑO DE SU PRODUCCION

33 TOROS de pedigree;

80 TOROS puros por cruza, controlados por la A.A.C.H.

30 VAQUILLONAS puras por cruza, controladas por la A.A.C.H.:
(15 con servicio Polled)
(15 con servicio Astado)

1000 VAQUILLONAS generales seleccionadas
(300 c/preñez garant. Polled)
(700 c/preñez garant. Astado)

MAÑANA

después de un almuerzo a las 12 Hs.

En el establecimiento CALDENES de S. A. Estancia "LA PELADA" Gand. y Com. RUFINO F.G.S.M.
Tel. Villa Saboya 6

En Buenos Aires
25 de Mayo 565 - 4º piso
Tel. 31-5201 - Int. 520.

RELATOR

SANTA GERTRUDIS

DE

KING RANCH ARGENTINA S.A.

CON CONTROL DE DESARROLLO

7 TOROS PUROS

130 TOROS 2º CRUZA

400 VAQUILLONAS 1ª y 2º CRUZA con servicio Santa Gertrudis y sin servicio.

250 VAQUILLONAS Hereford y A. Angus coloradas generales seleccionadas (origen Tuyutí, Jotabé y Gure Echea).

INCLUSO INMUNIZADOS.

PASADO MAÑANA

12 HS. en punto en

"EL ABOLENGO"

Con la colaboración de HIJOS DE ANGEL SANCHEZ S.A.

Sancti Spíritu - F.G.B.M. - Tel. 21

Facilidades de Pago (previa consulta)

Descuento por pago al contado

Excelente pista de aterrizaje

Almuerzo

Saldrá pullman al remate.

Reservas hasta mañana, 18 hs. a los tel. 33-8789 ó 7246

LIQUIDACION TOTAL

HOLANDO ARGENTINO

de CABAÑA "CARMEN"

de ANDRE DE CHATEAUBRIAND

POR VENTA Y ENTREGA DEL CAMPO

880 PIEZAS PURAS POR CRUZAMIENTO

Origen "LA HELADA" y "LA MARGARITA" de MAUTHE

CLASIFICADAS POR ACHA Y CON CONTROL LECHERO

100 VACAS 3/8 años en ordeñe con 100 CRIAS de días a 3 meses;

50 VACAS 3/8 años en ordeñe sin ternero;

300 VACAS 3/7 años secas preñadas (parición Oct. - Nov. - Dic.);

54 VAQUILLONAS 2 años preñadas (parición Nov. - Diciembre);

200 VAQUILLONAS 12/20 meses. sin servicio;

76 VAQUILLONAS 6/12 meses sin servicio.

LIBRE DE DESECHO

En el mismo establecimiento s/estación

"CARMEN"

F.G.B.M. (S. Fe)

EL MIERCOLES 30

14,30 HS.

AMPLIAS FACILIDADES DE PAGO: previa consulta en n/Oficinas antes del 28/10.

DESCUENTO POR PAGO AL CONTADO

REMATE CONJUNTO DE TOROS HEREFORD DE PEDIGREE Y PUROS POR CRUZA

de las cabañas:

"LA ARMONIA"
de Painepan S.C.A. de Llorente
40 TOROS de pedigree y p.p.c. (origen: Quesada, Pereda y Guastini)

"LA CARMIÑA"
de Alberto Obligado
20 TOROS de pedigree (origen: Pereyra, Tandileofú, Tuyutí y Ayerza)

"SANTOS VEGA"
de Jaime Obligado
20 TOROS de pedigree y p.p.c. (origen: Pereda, Pereyra, Duggan, etc.)

"BLANCA CHICA"
de Aquilino Martínez e Hijos
14 TOROS de pedigree
11 TOROS p.p.c.

EN TABLADA

EL VIERNES 25

14,30 Hs.

Facilidades de pago (previa consulta)
Descuento por pago al contado.

ABERDEEN ANGUS Y CORRIEDALE DE

LA LEGUA

FITTE Y CADEROSSO

REPRODUCTORES:

17 TOROS de pedigree;

15 VAQUILLONAS de pedi., serv.;

70 TOROS p.p.c., controlados;

50 VAQUILLONAS puras por cruza, controladas y servidas.

VACUNOS GENERALES:

300 NOVILLOS de 15/20 meses;

200 VAQUILLONAS 18/24 m., serv.;

500 VACAS 4/6 años con y sin crías.

LANARES:

200 CARNEROS P.P.C. 2 dientes ACP, MC y generales.

3000 BORREGAS 2 dientes MC;

1500 BORREGAS 2 dientes grales.;

2000 OVEJAS generales boca llena.

CON LA COLABORACION DE ARNAUDE Y CIA. EN HAC. GENERAL

EN LA MISMA CABAÑA UBICADA

EN CNEL. PRINGLES

NOVIEMBRE **5** MARTES

después de un almuerzo a las 11 Hs.

AMPLIAS FACILIDADES DE PAGO (previa consulta)

DESCUENTO POR PAGO AL CONTADO

COMISION A CARGO DEL COMPRADOR.

1.600 VAQUILLONAS ABERDEEN ANGUS

Muy buena clase y estado de 1, 2 y 3 años con y sin servicio del

CAMPO "GENERAL SOLER" de ADMINISTRACION DE CAMPOS LEY Nº 14.147

Entrando:
300 de 3 años, con servicio;
700 de 2 años, con servicio y
600 de 12 a 15 meses sin servicio.

En el mismo establecimiento en

GENERAL SOLER F.G.S.M.

EL VIERNES 25 - 14 HS.

VENTAS AL CONTADO.

4.000 VACUNOS

Entrando: 2.500 NOVILLOS Sh., Heref., A. A., Hol. Arg. y Cruza de 12 a 24 meses, entrando:
300 A.A. 15/16 m. m/liq. de "El Albardón" S.A.
350 A.A. 15/18 m. m/liq. de "Santa Inés".
150 Her. 14/15 m. m/liq. de "La Salamanca" de Lezica Alvear.
350 A.A. 12/14 m. m/liq. de Arturo Reynal.
120 Her. 14/15 m. m/liq. de King Ranch Argentina S.A.
120 Sh. 16/18 m. m/liq. de "El Anacar" de Maguire.
Resto en lotes de m/liq. de: Héctor Puche; "Agrolit"; Dalmaso V. Viale; Octavio Navilli e Hijos; J. L. Magnante; Pedro Iriart; Costamagna y otros.

1.000 VACAS Y VAQUILLONAS, entrando:
150 Vaqu. A.A. 14/16 m. m/liq. de "Santa Inés"
150 Vaqu. A.A. 12/14 m. m/liq. de Arturo Reynal.
100 Vac. A.A. 7/8 años con 100 Terneros al pie m/liq. de Horacio Pueyrredón; y

500 VACUNOS GORDOS.

EN RUFINO EL LUNES 21

A las 10,30 Hs.: Vacunos Gordos
A las 14,30 Hs.: Invernada y Cría

ADOLFO BULLRICH Y CIA. LTDA. S.A. - AV. DEL LIBERTADOR 750 y POSADAS TEL. 41-1041 y 42-0091 - BS. AS.

duhalde

RANCHOS (F.G.R.) MAÑANA

10 HORAS: 1.000 VACUNOS Invernada y Cría

Entrando: 400 Novs. A.A., Short. y Hol. Arg. 12|20 m., 200 Vacs. A.A., Short. y Hol. Arg. 12|20 m., y 400 VACAS A.A. y Short., con y sin cría (incluso 200 A.A., 4|6 años, con y sin cría, gran clase). ADEMAS: 20 TOROS ABERDEEN ANGUS P.P.C., de 2½ a 3 años.

14 HORAS: 500 VACUNOS Gordo y Conserva

Liquidación de MAQUINARIAS e IMPLEMENTOS RURALES del Estº "SAN FRANCISCO"

Por cuenta y orden de PILAGA S. A.

DETALLE: 3 TRACTORES (2 "Deutz" 70, mod. 1965 y 1 "Deutz" 55, mod. 1965, todos con toma de fuerza); ENFARDADORA "Halcón" con motor "Volkswagen", con atador automático; PICADORA de pasto para silos "New Holland" con acoplado; 3 SEMBRADORAS (2 "Oliver Superior" con 28 discos y 1 "Simplex" con 30 discos, mod. 1966); 5 ARADOS ("International" de 5 rejas, 2 "Oliver" 4440 de 5 rejas, 1 "Schiarre" de 14 discos y "Moline" de 2 rejas); 3 GUADAÑADORAS ("Halcón" y 2 "Mac Cormick"); rastras; rastrillos; rolos; cuerpos de rastras; trituradoras; 1 cardera "Agrima"; tambores para enfardar, 1 acoplado, cargador, carros, vagones, 300 postes de quebracho, y otros lotes que estarán a la vista el día del remate.

EL SABADO 19 de OCTUBRE - 14 horas

En el mismo Establecimiento, a 10 Km de CURARU, 30 Km de PEHUAJO, y sobre Estación INOCENCIO SOSA.

estudio diagonal

LA PALOMA

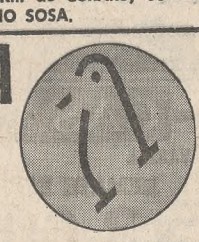

DE PACHECO ALVEAR

2ª VENTA ANUAL de su Producción

ABERDEEN ANGUS

3 TOROS DE PEDIGREE A GALPON

13 TOROS DE PEDIGREE A CORRAL

10 TOROS DE PEDIGREE A CAMPO

30 TOROS PUROS POR CRUZA Control. p/C.A.A.A.

4 VAQUILLONAS DE PEDIGREE

50 VAQUILLONAS PPC Control. por C.A.A.A.

200 VAQUILLONAS Y VACAS Grales. Selec.

INMEJORABLE es la calidad de este conjunto de Reproductores y Vientres. VERDADERA Selección de Selecciones

LAS VAQUILLONAS se venden con preñez garantida del Toro MOON 6297 PELLASEQUITY, Reservado Gran Campeón de Palermo 1966, adquirido en $ 15.000.000.—.

EN LA MISMA CABAÑA, sobre estación BERDIER (Partido Salto) Tel.: Salto 176

LUNES 21 DE OCTUBRE

A LAS 14.30 HORAS

pedro d. duhalde y cía. s.a. de la cámara argentina de martilleros y consignatarios

INFORMES EN BUENOS AIRES: Sarmiento 329, PB, T.E. 32-9741 y 31-6038 EN PEHUAJO: T.E. 220; y SUCURSALES.

PEDRO F. ROSOLEN

En CARRO QUEMADO (La Pampa) SABADO 19 (11 hs.)

2.000

NOVILLOS, VACAS Y VAQUILLONAS

30 TOROS ABERDEEN ANGUS

EXCEPCIONAL CONJUNTO DE MARCAS LIQUIDAS

FLETES GRATIS - CAMIONES DISPONIBLES

INFORMES: América 23 y 123; Santa Rosa; Sr. A. Iglesias, y Sucursales; Bs. As. Santamarina e Hijos S. A. 33-3005.

ABERDEEN ANGUS

De "LA MARTHA"

del Sr. Salvador J. Miccio

EN AMERICA, Lunes 21 (a las 14.30 hs.)

9 TOROS P. PEDIGREE 10 VAQUILLONAS P. PEDIGREE

Totalmente criados a campo

LIQUIDACION TOTAL SIN RESERVAS

DEL PLANTEL PURO POR CRUZA

20 TOROS 22/24 meses

75 VACAS 4/7 años con

75 CRIAS 2/6 meses

18 VACAS 4/7 años c|serv.

12 VAQUILLONAS 15|18 m.

Rematará: PEDRO F. ROSOLEN

Inf. América 23 y 123 — Bs. As., S. J. Miccio, 30-0993

de la SERNA Hnos. & Cía. s.r.l.

(de la Cámara Argentina de Martilleros y Consignatarios)

En BOLIVAR, FGR. El Sábado 19 de Octubre

Abasto, Plaza y Conserva: 11 hs. — Invernada y Cría: 14.30 Hs.

1.700 VACUNOS ABERDEEN-ANGUS

Ent.: 500 novillos de 12|20 meses, en lotes de marca líquida, incluso 170 novillos de 15 a 20 meses, mar|liq. de "La Merced de Paunero Soc. Civ.": 500 Vaquillonas de 12|24 meses, en lotes de m|l., destacando 200 vaquillonas excepcionales por su calidad y estado, con servicio m|l. de "San Claudio", de la Sra. Francisca P. de Magnin; 400 Vacas y terneros en lotes de mar|liq.; 300 vacunos gordos para abasto y plaza.

Facilidades e informes: Consultar antes del remate en Bolívar, Venezuela 100, T. E. 153 o en Tapalqué, señores Aguer, Lohidoy, de la Serna & Cía. S.R.L., 9 de Julio 373, T. E. 9, o en Bs. As., calle San Martín 232, piso 3o., Esc. 328|29, T. E. 46-0951.

Angel Vélaz & Cía. Ltda. S.A.

"UNA EXPERIENCIA QUE VIENE DE LEJOS"

SAN MARTIN 536 BUENOS AIRES T. E. 32-5388

REMATE FERIA CORONEL SUAREZ - F.G.R.

EL REMATE QUE DEBIA REALIZARSE EL DIA MIERCOLES 16, POSTERGADO PARA EL SABADO 19. SABADO 19 A las 15 horas

2.800 VACUNOS

Entrando: Abasto y Plaza: 1000 Vacas, Vaquillonas y Novillos gordos. Invernada y Cría: 100 Novillos Sh., A. A., de 14, 16 a 18 meses; 800 Vaq. A. A. y Sh., 16 a 24 meses, incluso lotes servidas; 200 vacas/terneros Sh. y A. A. en lotes marca líquida.

LE INVITAMOS A ESCUCHAR NUESTRO INFORME RADIAL POR LR4 RADIO SPLENDID a las 7.20 y a las 12.15 horas con el detalle de las ventas de LINIERS Y AVELLANEDA y comentarios de LANAS, FRUTOS DEL PAIS Y CEREALES.

Informes: En Huanguelén, T.E. 16; en Coronel Suárez, Bmé. Mitre 1363, T.E. 217 ó 596, o en nuestros escritorios en Buenos Aires, San Martín 536, T.E. 32-5388/89 y 32-6344/45. v18

ALBERTO A. LABOUREAU s.a.c.i.

Remates Ferias — Productos Veterinarios

VEDIA, F.G.S.M. - Tel. 97 - GERMANIA, F.G.S.M. - Tel. 17 J. B. ALBERDI, F.G.S.M. - Tel. 59

REMATE ESPECIAL — GORDO E INVERNADA

En VEDIA, F.G.S.M. En nuestras instalaciones

REMATE DEL DIA 8|10 POSTERGADO POR LLUVIAS PARA HOY JUEVES 17 - 14 hs.

GORDO: A las 10.30 — INVERNADA: A las 14.30 horas

1.500 VACUNOS 1.500

DETALLE: INVERNADA: 250 Novillos A. Angus y Shorthorn 15|18 meses; 330 Novillos H. Argentino 12|14|16|18 meses; 200 Vaquillonas A. Angus 15|18 meses; 200 Vaquillonas H. Argentino 12|14|16|18 meses; 60 Vacas A. Angus 6|7 años con 60 Crías al pie 1|2|3 meses; 50 Vacas Secas A. Angus 6|7 años; 6 Toros A. Angus p.p.c. de 2 años. GORDO: 350 Vacas, Vaquillonas, Novillos y Terneros para abasto o plaza. Recomendamos: las haciendas saldrán a la venta, en especial el A. ANGUS, marca líquida de Estancia "Santa Marta" de COMINDA S. A., gran calidad y tipo. Resto toda hacienda de calidad en su raza, consignada directamente por sus criadores de la zona.

Más informes recurrir a nuestros escritorios ALBERTO A. LABOUREAU S.A.C.I. v17

Carlos R. Azcona & Cía. S. A.

En AZUL El Sábado 19 - Hora 14

1.500 VACUNOS

Entrando: 100 Nov., 18|22 m.; 600 Nvtos., 12|16 m.; 500 Vaq., 12|18 m.; 150 Vac. y Tern.; 150 gordos y conserva.

INFORMES: T. E. Azul 2051 Bs. As. 33-7239

v.18

NAVEYRA HNOS. SRL.

En Ayacucho Mañana Viernes 18, 14 hs.

REMATE ESPECIAL DE TOROS DE LA CABAÑA "LA RUEDA"

de Don Luis P. Curuchet

42 toros A.A. Pedigree y p. p. cruza (controlado) gran resultado en el rodeo.

Inf.: T. E. 131 - Ayacucho. v17

ESPADA e IRAZABAL S.A.

(De la Cámara Argentina de Martilleros y Consignatarios)

En LAPRIDA, F.G.R. EL SABADO 19 DE OCTUBRE

GORDO: 11 HORAS INVERNADA: 14 HORAS

14 Remate Feria de Haciendas Generales

1.000 VACUNOS

Entrando: 300 Novillos A. Angus, de 14, 18, 20 y 24 meses; 350 vaquillonas A. Angus y Shorthorn de 10, 12 14 18 y 20 meses; 80 vacas y crías; 250 GORDOS. (Haciendas de muy buena clase y estado, marcas líquidas).

INFORMES: En nuestros escritorios en Laprida, Avda. San Martín 1026, T. E. 167; En Bs. As., n|consignatarios M. Beltrán y Cía. S. R. L., Corrientes 1312, 6º piso, T. E. 45-0635. v18

DIMO DIMO

& CIA. SOCIEDAD DE RESPONSABILIDAD LIMITADA - DE LA CAMARA ARGENTINA DE MARTILLEROS Y CONSIGNATARIOS

en RUFINO

SABADO 19 - 14 hs.

REMATE 8º ANIVERSARIO

ESPECIAL DE INVERNADA Y CRIA

5500 VACUNOS

entrando: **4.000 NOVILLOS**

1000 HEREFORD — 650 HOLANDO ARGENTINO
2000 ABERDEEN ANGUS — 350 SHORTHORN

Destacándose en:

HEREFORD

300 de 14 a 18 meses, m. liq. de Estancia Laguna del Monte.
100 de 14 a 16 meses, m. liq. de Estancia Tuyutí de Comagro.
150 de 14 a 16 meses, m. liq. de Suc. Angel Robles.
200 de 18 meses, m. liq. del Paraíso Chico.
100 de 12 meses, m. liq. del Paraíso Chico.

ABERDEEN ANGUS

270 de 12 a 15 meses, m. liq. San Ramón, del Dr. E. L. Romero, consig. por J. C. Avalos.
200 de 15 a 18 meses, m. liq. San Ramón, de Santa Catalina S. A.
120 de 16 a 18 meses, m. liq. de Félix Ottino.
100 de 18 meses, m. liq. de Virginio Copa (h.), origen El Descanso.
120 de 12 a 15 meses, m. liq. La Nicoleña S. A.
150 de 12 a 14 meses, m. liq. La Angelina.
100 de 3 años, m. liq. La Sombrilla, de CIFISA.
100 de 18 meses, m. liq. del Paraíso Chico.
100 de 12 meses, m. liq. del Paraíso Chico
150 de 12 a 16 meses, m. liq. de Salvador y Enrique Correa Keen.

HOLANDO ARGENTINO

100 de 14 a 16 meses, m. liq. de Tomás Rocha.
100 de 16 a 20 meses, m. liq. de Riva y González Hnos.

RESTO, MARCA LIQUIDA DE PRODUCTORES DE LA ZONA

1.500 VACAS Y VAQUILLONAS

Destacándose:

400 Vaquillonas Hereford de 18 meses, m. liq. del Paraíso Chico.
100 Vaquillonas Hereford de 12 meses, m. liq. del Paraíso Chico.
130 Vacas A. Angus de 4 a 6 años, con 130 terneros de 1 a 5 meses, procedencia El Descanso.
30 Vacas A. Angus de 5 a 6 años, con 30 terneros de días a 3 meses, consig. por Jorge Portillo.
100 Vaquillonas A. Angus de 12 a 16 meses, m. liq. de San Jorge, de María Vasena de Reynal e Hijos.
70 Vacas A. Angus de 5 a 6 años al parir, consig. por Jorge Portillo.
100 Vaquillonas A. Angus de 12 meses, m. liq. del Paraíso Chico.
70 Vaquillonas A. Angus de 12 a 16 meses, m. liq. de Salvador y Enrique Correa Keen.

—Para viajar en tren desde Buenos Aires, saliendo 7.15 hs., llega a Rufino a las 14.45 hs. Regresando domingo a las 5.47, llega a Buenos Aires a las 12.45.

PAGENTINA S.A.

INFORMES: EN RUFINO: H. Yrigoyen 262, Tel. 682 y 306. Part. 522, 752 y 8177. EN BLAQUIER: Blaquier S. R. L., Tel. 13
EN BS. AIRES: Hnos. Roldán Bonadeo, Avda. Corrientes 330. Tel. 32-3302.

PEDRO Y ANTONIO LANUSSE S.A.

CASA FUNDADA EN 1872

MAÑANA A LAS 15 hs. en Sancti Spiritu

A. ANGUS

Origen "LA CELINA" de ZUBERBÜHLER

del establecimiento "LA JOSEFINA" S.A.A.G. y C.
con HIJOS DE ANGEL SANCHEZ S.A. TELEFONO 21, SANCTI SPIRITU F.G.S.M.
En sus instalaciones, ferias. Pista de aterrizaje en el Establ. La Josefina, 10 kms. al sur de S. Spiritu, sobre la ruta 33 pavimentada.

San Martín 240 - Tel. 46-6881/7 - Buenos Aires - Boletín de Mercados: 12.30 Radio Mitre

PAL

Virgilio Gaddi & Cía.

En LOBOS - F.G.R. — Sábado 19 - 14 horas

ESPECIAL DE INVERNADA

2000 NOVILLOS Y VAQUILLONAS

750 Novillos ABERDEEN ANGUS, de 12 a 20 meses
250 íd. SHORTHORN, de 12 a 18 meses
230 íd. H. ARGENTINO, de 12 a 20 meses
100 Vaquillonas ABERDEEN ANGUS, de 2 a 2 1|2 años, servidas
300 íd. ABERDEEN ANGUS, de 12 a 20 meses
230 íd. SHORTHORN, de 12 a 18 meses
140 íd. H. ARGENTINO, de 12 a 20 meses

Total marcas líquidas de: R. & V. Del Barrio; Suc. C. Locatti; Juan Abadie; Suc. I Olaisola; Dasso Hnos.; Suc. Luis Picardo; L. O. Ratti; Irene Olaisola; M. E. C. de Krause Murguiondo; A. M. Carboni; H. D. Recalde; Suc. T. Brancoli; César Albanessi; A. V. Thea; Rolieri Hnos.; B. Ratto; J. C. Crotto (h.); Justa A. de Fernández y resto lotes de otros criadores y tamberos de la zona.

FACILIDADES DE PAGO: Se anunciarán en cada lote. CONSULTA C. ANTICIPACION.

DESCUENTO PRONTO PAGO. INFORMES: LOBOS, T. E. 10; Bs. As.: Sarmiento 385, T. E. 32-2640|2740, o Sucursales de la firma.

CASA ZUBILLAGA S.A.

EN OLAVARRIA — EL MIERCOLES 23 DE OCTUBRE, A LAS 14 HORAS

REMATE ESPECIAL

3.600 NOVILLOS Y VAQUILLONAS

Entrando:

2000 Novillos A. Angus, 12 a 18 meses
400 Novillos Hereford de 15 meses
150 Novillos Shorthorn de 12 a 15 meses
650 Vaquillonas A. Angus de 12 a 15 meses.
300 Vaquillonas Hereford de 15 meses

Consignaciones de marcas líquidas, de gran clase y estado de: El Combate, Valentini, Devoto, Ripoll, Mihanovich, Seijo S.C.A., Meyer y Cía., Moya, Porcel, Soroeta, Campos, Pourtalé Sempé, La Tosca Chica, Coste, Lanceta, Agrícola y Ganadera del Centro y otros.

Condiciones de Venta: Consultar en n|Casa Central en Olavarría con tres días de anticipación al remate. Las firmas no vinculadas a nuestra Casa deberán traer carta de presentación y garantía por colegas de nuestra relación.

Por informes en Olavarría, Alsina 2863, T. E. 619 y 2070; en Bs. Aires, Reconquista 165, T. E. 33-4724. v22

J. M. MENDEZ Y CIA. S. A.

EN URIBURU (L. P.)

EL SABADO 19

LIQUIDACION TOTAL DE LOS PLANTELES CORRIEDALE, MAQUINARIAS, HERRAMIENTAS Y UTILES DE LA CABAÑA "LA MARIA", DE LUIS JOSE BARRERO.

1.700 Corriedale

PEDIGREE	PUROS POR CRUZA
150 Ovejas con y sin cría	400 Ovejas 4 y 6 dientes
85 Borregas 2 dientes	490 Ovejas boca llena
50 Corderos y Corderas	240 Borregas 2 dientes
25 Carneros 4 y 6 dientes	100 Carneros 4 dientes
80 Borregos 2 dientes	70 Borregos 2 dientes
10 Carneros padres gr. orig.	

200 Vacunos

60 Vaqs. 100 Vacas con 40 crías.

MAQUINARIAS, HERRAMIENTAS Y UTILES

2 Tractores "Deutz"; 3 Arados; 2 Sembradoras; 1 Cosechadora; 1 Camioneta Dodge 1960 con acoplado; 1 Enfardadora; Rastra doble; Rolo; 1 Guadañadora; Rastrillo Lateral; Aplastadora de Avena; Moledora de grano y picadora de pasto; y otros lotes de herramientas y útiles varios.

FACILIDADES PREVIA CONSULTA

Herramientas, 8.30 hs. Almuerzo 12 hs. Haciendas 13 hs.

Inf.: En Bs. As., 31-4937; En Catriló, T. E. 16.

J. EDUARDO MACCHI Soc. en Com. por Acciones

EN GENERAL MADARIAGA — EL SABADO 19 DE OCTUBRE

A las 14 hs. después de un almuerzo a servirse en las instalaciones de la Sociedad Rural

120 TOROS ABERDEEN ANGUS y SHORTHORN

DE LAS PRESTIGIOSAS CABAÑAS:

"El Recreo", de El Recreo S. A.; "San Felipe", de Martín Sansiñena; "Las Morenas", del Ing. Barbieri; "El Trébol", de H. y A. Guglielmetti; "Las Tres Marías", de Jorge R. González; "San Vicente", de José A. Balcarce; "El Galpón", de Federico M. Ibarguren; "Santa Rita", de Rita G. de Claverie; "Las Margaritas", de Luis Saiz; "Los Talas", de Norman Trastorza.

INFORMES: en n|Escritorios, Perú 84, T. E. 33-9467-68 y 30-4816; Avellaneda 312, T. E. 65, Gral. Madariaga; Madero esq. Rivadavia, T. E. 128, Maipú, y demás sucursales. v17

E. JORGE MUTTI & Cía.

SOCIEDAD ANONIMA

San Nicolás: Nación 340, T. E. 5416 — Conesa: T. E. 43 — Villa Ramallo: T. E. 138

SABADO 19 DE OCTUBRE — En CONESA

14 horas

EN NUESTRAS INSTALACIONES, PREVIO ALMUERZO

(Remate que fue suspendido en 2 oportunidades: el 28-9 y 5-10-68)

600 PIEZAS HOLANDO ARGENTINO

Venta por reducción de planteles de importantes tambos de la zona. HACIENDA MUY SELECCIONADA

30 vacas, 2da. y 3ra. parición, excepc. lote, por su gran producción, con 30 crías, de días;
50 vaquillonas, 3 años, muy selecc., con 50 cr., de días;
40 vacas y vaquill. con 40 crías de 2 y 3 meses;
30 vacas, 2da. y 3ra. paric., al parir, gran lote;
50 vaquillonas, mayoría 3 años, muy adelantadas;
275 vaquillonas de 12 a 24 m., mayoría m|liq. y de m|b|cl.;
5 TOROS puros de pedigree y p.p.c., 2 años.

AMPL. FACIL. DE PAGO: Previo acuerdo del crédito

LUNES 21 OCTUBRE — En CONESA

14 horas, aunque llueva

1.300 VACUNOS

ENTRANDO:
200 novillos A. A. y Sh., 2 años, incl. lotes de m|liq. de Pegaz Hnos. y Brucezzi Hnos.;
150 novillos Shorth., 2 y 3 años, muy buen cuarterón;
50 novillos, Hol. Arg., 14 a 20 meses;
100 vacas A. Angus, todo vacaje nvo. con 100 cr., consign. de M. D. R. de Toffano y Brucezzi Hnos.;
200 vaquillonas, 1 1|2 y 2 años, A. Angus y Shorth., entrando lotes de m|liq. de Pegaz Hnos. y Brucezzi Hnos.;
500 GORDOS.

FACILIDADES DE PAGO: Para las haciendas de invernada, previo acuerdo del crédito. Orden ventas: 14 HS.: GORDO — 16 HS.: INVERN.

SABADO 26 DE OCTUBRE — En RAMALLO

DESDE LAS 10.30 HS. (EN NTRAS. INSTALACIONES)

700 ABERDEEN ANGUS Puros de Pedigree

de Estancias y CABAÑA "SANTA CELESTINA", de Alejandro J. Vitale S. A. v17

FERRARO, TETAZ y Cía.

SOCIEDAD DE RESPONSABILIDAD LIMITADA

EN GRAL. LAVALLE (AJO) — LUNES 21, 14 hs.

1.000 VACUNOS

Entrando: 100 gordos; 150 Nov. A. Angus, 2½ a 3 añ., m|l., del Sr. HERIBERTO S. UBIETA; 200 tern. Heref., m|l., de DIVISADERO S.A.; 150 tern. Heref., m|l., del Est. "EL TUYU"; 200 vac. y crías de S.A. "YAGUARON" y 200 vac. y crías Sh. y A.A. en lotes. May. informes en Mitre 999, T. E. 73, Gral. Madariaga. v18

SOCIEDAD RURAL DE ROSARIO

EXPOSICION DE HOLANDO ARGENTINO DE PRIMAVERA Y CONCURSO DE VACAS LECHERAS

26 de Octubre de 1968, en Local Funes (14 horas)

SE REMATARAN

- Machos de pedigree y p. p. c. controlados.
- Vacas, vaquillonas y terneras de pedigree y p. p. c. controladas (individuales).
- Vaquillonas y terneras de pedigree y p. p. c. controladas (en lotes).
- Vaquillonas p. p. c. seleccionadas en lotes (preñadas,, servidas y sin servicio).
- Terneras p. p. c. seleccionadas en lotes (de dientes de leche).

Los Bancos de la Nación Argentina y Provincial de Santa Fe, tendrán instaladas oficinas en el mismo local de Exposición, para atender a los interesados en efectuar adquisiciones con préstamos bancarios v17

SIVERO & CIA. S. en C. por Ac.

En General Alvear, FGR. — Miércoles 23 (hs. 14)

2.000 VACUNOS

Totalidad marcas líquidas

Det.: 1100 nov. 14|18 m.; 500 vaq. misma edad; 250 vac. y tern. 150 gordos y cons. Destacamos: 300 nov. Heref. de "El Fortín" y "San Juan", de M. H. Giribone de García; 150 nov. y 100 vaq. A. A. de "San Enrique", de Enrique Crotto; 130 nov. y 50 vaq. Sh. de "Estancia Chica", de Guillermo C. Micheo.

En General Alvear, FGR. — Sábado 26 (hs. 14)

500 Carneros — 700 Vientres

CORRIEDALE

Consignan: "La Nicolasa", de Estancias Busquet S.C.A.; "El Chiripá", de Estancias Mathet S.R.L.; "San Pedro", de Lizaso Hnos. y Cía. S. R. L.; "La Incaica", de Hughes, Ghelfi y Cía. S. R. L.; "San Bernardo", de Núñez y Cavanna; "La Isabel", de Artola Hnos.; "Santa Isabel", de Rouaux Hnos.; "La María", de Francisco Silvestre; "San José", de Angel Menéndez. Inf. G. Alvear T. E. 25 y 34.

AMENABAR & VISUS

De la Cámara Argentina de Martilleros y Consignatarios

En LINCOLN - F.D.F.S. - VIERNES 25 - 14 Hs.

Con el auspicio y control de la CORPORACION ARGENTINA DE ABERDEEN ANGUS

1.550 VACUNOS

Detalle Hac. gles.: 300 vac. de 3|8 añ. c|300 cr. le 1|8 ms.; 100 vac. de 4|7 añ. y 50 vaq. de 2 ½ añ. preñ.; 150 vaq. de 18|24 ms. c|y|s|serv.; 300 vaq. de 12|18 ms. s|serv. y 300 nov. 12|22 ms.

50 TOROS p.p.c. de 2 a 2 ½ años

IMPORTANTE: Para poblar campos o para renovar rodeos, recomendamos esta subasta, donde tenemos anotadas consignaciones de los más acreditados criadores y cabañas de la zona.

Inf. En Bs. As.: A la Corp. Arg. de A. Angus, Arenales 2374, T. E. 83-9879, en n|Of. Av. de Mayo 981, T. E. 38-7009 y 38-1551, o en n|casa central, Av. Massey 825, T. E. 395 y 134, Lincoln.

Liébana y Ormachea

S. C. p. A.

Sociedad Rural del Partido de Gral. Pinto

2a. Exposición Rural, Industrial y Comercial

En AMEGHINO, F.D.F.S.

Los días 18, 19 y 20 de Octubre

Remataremos 240 vacunos machos y hembras puros, de pedigree y puros por cruza, 117 Hol. Argentino. 78 A. Angus. 35 Hereford y Polled Hereford. 7 Shorthorn. 2 Charolais

El sábado 19 a las 14 horas, previo almuerzo

AMEGHINO: T. E. 131 — CNEL. GRANADA 15 v18

HERACLIO S. TAUS S. R. L.

HOY JUEVES 17 — En JEPPENER

800 VACUNOS

Incl. 200 gordos, 250 inv. y cons. y 350 vac. de cría, o|Scion. Patricio B. Wallace.

SABADO 19, LOMA VERDE, REMATE RURAL

Art. del hogar, construcción, muebles y varios o|Ecias. La Libuchia, Los Merinos y Vedela Hnos.

LUNES 28, BRANDSEN, HDAS. GLES. v17

DAMIANI Y PUJOL

SOBRESALIENTE CALIDAD

POR SU ORIGEN — RIGUROSA SELECCION — TOROS USADOS — ELEVADAS PRODUCCIONES

Liquidación total tambo Sr. ROMULO J. STIZZA, por su cuenta y orden

310 PIEZAS

— HOLANDO ARGENTINO —

MARCA LIQUIDA, NUEVAS. FACILIDADES DE PAGO DETALLE: 105 vacas con 105 cr. al pie de días a 6 meses; 32 vacas serv. y preñ.; 45 vaq. serv.; 20 vaq. sin servicio; 3 toros pedigree. EN LAS PAREJAS (M), a 13 Km., s|camino Las Rosas, EL SABADO 19 CTE., a las 9.30 hs. (Habrá almuerzo. May. informes: en Bs. As., H. Yrigoyen 1442, 37-0377. En Rosario: Santa Fe 849, piso 29, Tel. 65157.

SHERRIFF Hnos.

En SAN JORGE (Pdo. de Laprida)

MAÑANA VIERNES 18 OCTUBRE a las 14 horas

Remate Especial de Invernada y Cría

1.500 VACUNOS

800 NOVILLOS
500 VAQUILLONAS
200 VACAS
CON Y SIN CRIA

juntamente con la selección A. ANGUS de "MARIA ELINA" DE ARROUY HERMANOS

30 TOROS Pedigree, 20 TOROS P.P.C., 20 VACAS Y TERNEROS Pedigree, 30 VAQUILLONAS P.P.C. servidas.

INFORMES: Gral. Lamadrid, T. E. 70 - San Jorge - T. E. 3 - Azul - T. E. 3979. v17

ACELAIN

Aberdeen Angus

CONTROL DE DESARROLLO

SEGUNDO REMATE 1968 DE SU PRODUCCION

7 TOROS de pedigree a galpón
6 TOROS de pedigree a corral
16 TOROS de pedigree a campo con control de desarrollo
2 TOROS de pedigree a campo
15 VAQUILLONAS de pedigree a campo, preñadas
80 TOROS p.p.c. control C.A.A.A. con control de desarrollo
50 TOROS p.p.c. control C.A.A.A.
50 VAQUILLONAS p.p.c. control C.A.A.A., preñadas en su mayoría con servicio certificado del toro Beltza 1577 of Count Brio 4556 (As de Espadas) Campeón Palermo 1962
100 VACAS p.p.c. control C.A.A.A., preñadas y paridas
300 NOVILLOS y NOVILLITOS
250 VAQUILLONAS generales preñadas y servidas
50 VACAS generales con 50 terneros al pie
40 VACAS Holando Argentino
2 TROPILLAS de 10 caballos c/u. tipo polo, una zaina y otra alazana, mansos de silla
150 CARNEROS Corriedale generales de 2 dientes
2 TROPILLAS de 10 caballos c/u., criollos, gateados, mansos de silla

SABADO 26 DE OCTUBRE

10.30 hs. Novillos y novillitos - Hembras generales y puras por cruza. Lanares, Tropillas,
12.00 hs. ALMUERZO.
13.00 hs. Hembras de pedigree - Toros.

Entrada al remate a beneficio del Hospital de Vela, $ 200 por persona

En las instalaciones de la Cabaña en Vela - Partido de Tandil - Pcia. de Bs. As.

REMATARA
A. J. MENDIZABAL Y CIA. S.A.
Cangallo 683 - Tel. 46-9776*8164-0314
Buenos Aires

HAY PISTA DE ATERRIZAJE

NOTA: Se concederán facilidades previa consulta con anterioridad a la venta.
Descuento por pago al contado 8 %. Flete gratis según condiciones.
Los hembros preñadas, con garantía por palpación rectal.

ULISES V. ARISTEGUI

MONTE - 14 Hs. — VIERNES 18

1.600 VACUNOS m|liq.

550 Novillos
600 Vaquillonas
300 Vacas cría A.A. m|liq.
150 Vacas secas A.A. m|liq.
10 Toros

Los plazos se anuncian desde el Banco. Para hacerse acreedor a ellos se deben consultar con 5 días de anticip. al remate. DESCUENTOS POR PAGO AL CONTADO.

Informes: Cachari 80; Monte (Italia 581), T. E. 143, y Bs. As.: Consignaciones Rurales, Lavalle 381, T. E. 32-1286 y 32-1502.

VILLACAMPA HANSEN y Cía. S. A.

EN NAVARRO, F. G. Roca — VIERNES 18, 14 hs.

HACIENDAS GENERALES

600 VACUNOS

Gordo, consumo e invernada

Inf.: T. E. 41 - Navarro v18

LAGO y SALLIES

En Gral. Lamadrid — El Lunes 21

1.000 VACUNOS

Shorthorn, A. Angus y Hereford marca líquida. Entrando: 200 nov., vacas y vaq. gordas; 350 nov. A. ANGUS 12-14-16 meses, en lote m|liq.; 100 nov. Hereford 10-12 meses, m|liq.; 60 vacas Shorthorn; 200 vaq. Shorthorn y A. Angus 14-16 meses; 100 vaq. Hereford 10-12 meses, m|liq.; 40 vacas y terneros; 50 vacas y toros conserva. INFORMES: Gral. Lamadrid T. E. 21, en Buenos Aires 45-4821. v.19

BUTTINI RODRIGUEZ y Cía. S.R.L.

De la Cámara Arg. de Martilleros y Consig.

EN LUJAN — SABADO 19 de OCTUBRE - 14 hs.

ESPECIAL DE INVERNADA

1.500 VACUNOS

Ent. nov. Short., A. Angus y H. Arg. de 12|24 m.; vaq. H. Arg. de 12|24 m. servidas y s|servicio Resto vaq. Short. y A. Angus de 12|16 m.; vac. con y sin crías. Incluso 3 toros cría. Charolais de 3 años. Habrá lot. c|facilidades de pago. Hacienda en s|mayoría m|liq. de g|estado y clase. Informes: Las Heras 658, T. E. 1376 Luján. v18

MARCIAL, LANATA y Cía S.C.A.

De la Cámara de Martilleros y Consignatarios

En Gral. Rodríguez, FDFS, Mañana 18 Oct., 14 hs.

500 VACUNOS

Entrando: consumo, conserva e invernada. A continuación saldrán a la venta 141 piezas Short. lechero y Holando Arg. en plena producción que componen el tambo del Sr. Tomás Barrere su c|o., venta dispuesta por entrega de campo. Se atenderán solicitudes de crédito hasta 180 días, previa consulta. Inf.: Av. Italia 71, T. E. 10 - Gral. Rodríguez. v18

Una zamba lleva el nombre de una empresa aérea

La zamba "Aerolíneas Argentinas", de Héctor J. Cives (empleado de la empresa) y el maestro René Cóspito ha sido presentada a un grupo de folkloristas y disc-jorkeys y periodistas especializados. Esta zamba (que no es un "jingle" comercial) fue incorporada a su repertorio por Los Andariegos y está incluida en un disco de larga duración. Dicha zamba fue presentada en la Posta del Plata en una reunión que animó Aníbal Cufré. Asistieron el administrador general, brigadier Alberto Santamaría; el gerente general, comodoro (Guillermo E. Ruzo, y otras autoridades de Aerolíneas Argentinas, quienes obsequieran ejemplares de "Martín Fierro" a los intérpretes y al público presente.

Remates - Ferias

GANADOS

PEDRO y ANTONIO LANUSSE

Rte. 25 de setbre. en Los Conquistadores (E. R.): Nov. 2|3 añ. $ 15.350 a $ 14.400; nov. 1|2 añ. $ 10.000 a $ 8.500; toros $ 60.000; vac. nvas. $ 13.400 a $ 11.600; vacas gles. $ 11.600 a $ 9.000; vac. c|c. ch. $ 9.000 a $ 7.700; vac. c|c. med. $ 9.600 a $ 9.000; vaq. 2|3 añ. $ 11.000 a $ 9.100.

LUIS I. SALLIES y Cía. S.R.L.

Rte. conjunto A. Angus, de las cabañas "Adelia María", de R. A. Sallies; "Guantay", de El Mojón S.C.A.; y "Las Taperas", de M. F. Gilitaria, en Olavarría $ cte.

Precios' máx. en toros P.P.C. "Adelia María" y "Guantay" pesos 250.000 c|u. y "Las Taperas" $ 140.000. Promed.: "Adelia María" $ 107.740 con 27 toros; "Guantay" $ 105.727 con 22 toros; "Las Taperas" $ 87.300 con 30 toros. "Las Taperas" $ 31.862 con 30 vaq. p.p.c. Tot. de ventas $ 8.775.000 con 79 toros y 30 vq. Venta efectuada en común por Luis I. Sallies y Cía. S.R.L. y Casa Zubillaga S. A.

JUAN IRIGOIN & CIA

DE LA CAMARA ARGENTINA DE MARTILLEROS Y CONSIGNATARIOS

400 vacunos en Pilar.—

Hoy, a las 14 hs. Buen consumo, hac. gen., conserva, criae invernade, incluso 60 novtos. A. Angus 320 kgs., muy buena clase. Inf. en n|esc. J. Irigoin y Cía. v17

Fueron vendidos 4191 bovinos en 60.515.650 pesos

Por intermedio de la firma Adolfo Bullrich y Cía. Ltda. S. A. se realizó en Huetel, Buenos Aires, el remate de hacienda Hereford general de los establecimientos La Carolina y Santa Aurelia, del señor Félix Oscar Goucy.

La subasta estuvo a cargo del señor Enrique L. Bullrich, quien adjudicó la totalidad de la oferta —4191 animales— en 60.515.650 pesos, de acuerdo con el siguiente detalle: 575 novillos en 12.017.500 pesos, promedio 20.900 y máximo 23.100 por 230 ejemplares; 58 vacas preñadas en 1.096.200 pesos, promedio 18.900; 565 vaquillonas, sin servicio, en 8.263.250 pesos, promedio 14.642 y máximo 15.100 por 205 cabezas y 2993 piezas —1455 vacas, 1458 crías y 80 toros de servicio— en 39.128.700 pesos, promedio 13.073 y máximo 16.100 por 105 vacas, con 105 crías y 6 toros.

Bienes raíces vendidos

RUFINO DE ELIZALDE y Cía. S. R. L. — Navarro 3674 e|Avda. Lincoln y San. Nicolás, 8m66 por 43m.20, vendida parte, $ 8.500.000.

LORENZO, Remates, Hipotecas, Propiedades

Casa: Solís 1321, planta alta, desocupada. Edificio antiguo pesos 6.750.000. Casa, Araujo 842, planta alta desocup. a estrenar, pesos 9.000.000. Casa, Cevallos 1821, 8.66x31.17, ocup. $ 4.950.000. Total: $ 20.700.000.

MUEBLES, OBJETOS DE ARTE, ANTIGÜEDADES, MAQUINAS Y MERCADERIAS

banco municipal de la ciudad de buenos aires

el banco de la ciudad al servicio de su comunidad

Remate Oficial **Sin Base**

p/o. de: MUNICIPALIDAD DE LA CIUDAD DE BUENOS AIRES
CON INTERVENCION DE LA COMISION ESPECIAL DE REZAGOS
ULTIMO REMATE GENERAL DEL AÑO

AUTOMOTORES

CAMION VOLCADOR: Ford 57 - **AMBULANCIAS:** Dodge 58 - **JEEP:** Ika 57 - **TRACTORES:** Deering - Allis Chalmers - Fiat - Caterpillar. **CAMIONETA:** Ika Estanciera - **FURGON:** Ika Utilitario - **APLANADORAS:** Porter - **NIVELADORAS DE ARRASTRE:** Climax - **EX-USINA LOS ANDES (LAB. ASFALTO).**
EXCAVADORA KOEHRING (Desarmada) - COMPRESORES PORTATILES - PALATOPADORA - ESCARIFICADOR LE TORNEAU - REPUESTOS P/AUTOMOTORES (SIN USO Y USADOS).

MAQUINAS REPUESTOS Y REZAGOS

1a. ETAPA DEPOSITO WARNES

Mezcladora, carros fogonero, calderas, cinta transportadora, desintegradora d/granito, prensa p/mosaico, pulidoras, zorras, torno mecánico, hormigoneras, trituradoras, electrobombas, compresores, cabrestantes, motores eléctricos y a explosión, taladros eléctricos, máquinas d/coser, repuestos p/automotores, baterías, cubiertas s/uso y usadas, elásticos, cubetas y rulemanes, BASCULA P/CAMIONES HASTA 15 TT., tambores, papel, fichas IBM, alambre d/cobre, hierro, madera, radiadores d/calefacción, caños durmientes, marcos d/ puertas, hojas y celosías d/ventanas, puertas y portones, d/hierro y madera, mármoles, pizarra; chapas d/aluminio y fibrocemento, tragaluces, caballetes y tejas cerámicas, rejas d/hierro varios tipos, cocinas eléctricas y a gas, tanques d/hierro varios, rotura d/vidrio, mesas, piletas, tapas, postes, lozetas, viguetas y otros d/hormigón armado, restos d/semáforos, elásticos, caños d/hierro y ángulo, adoquines granitullo, recortes d/género, trapos blancos, trozos d/frazadas, APARATOS ACCESORIOS E INSTRUMENTAL DE MEDICINA Y CIRUGIA, etc.

Exhibición: dado los numerosos lugares de exhibición, deberá solicitarse prospectos informativos, en Esmeralda 660, Pta. Baja, (Of. de Informes), de lunes a viernes de 12.45 a 20 horas.

REMATE: los días 29, 30 y 31 de Octubre, a las 18 horas, en Esmeralda 660, Sala Nº 2 - Cap. Federal.

SE ACEPTAN OFERTAS BAJO SOBRE EN ESMERALDA 660, HASTA EL DIA 28/10/68 A LAS 18 HORAS.
RESULTADO SUJETO A LA APROBACION DE LA ENTIDAD VENDEDORA.
O. P. 966 v17

Remate Oficial **Sin Base**

p/o. de: POLICIA FEDERAL

MAQUINAS PARA ESCRIBIR Y CALCULAR - PRENSA HIDRAULICA - BLOCK DE MOTORES "FORD" - GRUPO ELECTROGENO.

MATERIAL ELECTRICO: Preamplificadores - receptores- motogeneradores - fuentes de alimentación - reproductores fonográficos - grabadores - estabilizadores - amplificadores - motores - rectificadores a selenio - bobinas p|transformadores - válvulas eléctricas - radios - convertidores - cargador de batería, etc. **REZAGOS:** vidrio - cinc - cuerina - cuero - madera - envases de hojalata - hierro bronce - herramientas - alambre cobre - batería - cartón - papel - fichas IBM - cable bajo plomo - trapo - cable armado subterráneo, etc. **VARIOS:** camas - calefactores - pluma metálica - criques - plato d|enganche - cajas d|batería - llantas - electrobombas - cascos - matafuegos - vulcanizadora - secador d|ropa - máquina lavado ropa.

Exhibición: desde el 14|10|68, en Luzuriaga 175, Loyola 1441, Azopardo 650 y Almafuerte y Pepiri, de lunes a viernes de 7 a 12 hs.

REMATE: el 24 de Octubre, a las 18 hs., en Esmeralda 660, Sala No. 2.

Informes y Prospectos: En los lugares de exhibición y en Esmeralda 660, Cap. Fed., (informes): Pta. Baja, y Of. de Operac. Ofic. y Especiales, 4º piso. T. E. 392-6684, de lunes a viernes de 13.45 a 20 hs.
RESULTADO SUJETO A LA APROBACION DE LA ENTIDAD VENDEDORA.
O. P.925

Remate Oficial **Con Base**

p/o. SECRETARIA DE ESTADO DE CULTURA Y EDUCACION

MOTOCICLETAS: C. Z. 150 cc., B.S.A. 125 cc. Puma 98 cc., Paperino 48 cc. **MOTONETAS:** Siam Standard 125 cc., Siam de Luxe 125 cc. **BICICLETAS:** B.S.A., Rugby, Legnano, Lagonda, La Premiterf c|motór a explosión. CUADROS DE MOTOCICLETAS, MOTONETAS Y BICICLETAS. MOTORES Y BLOQUES P|MOTORES D|MOTOCICLET. Y MOTONETAS. **BLOQUES P|MOTORES:** International, Ford. CAJAS DE METAL Y MADERA PERTENECIENTES A PICK-UP

REZAGOS:

Cabinas metálicas p|Pick-Up. Estribos. Guardabarros. Puertas. Pl|equipajes. Capots. Damajuanas d|vidrio. Cocinas. Caballetes d|madera. Soportes d|bicicletas. Repuestos varios para motocicletas, motonetas y bicicletas. Ruedas armadas p|motocicletas. Cubiertas p|automotores, motocicletas, motonetas y bicicletas. Bastidores de jeep. Llantas de rueda. Mazas d|rueda. Tren delantero. Cabrestante y materiales varios

Exhibición: A partir del 17-10-68, en Pedro Chutro 3435, Cap. Fed., de lunes a viernes de 9.30 a 11.30 y de 14 a 16 horas

REMATE: El 31 de Octubre de 1968, a las 16 hs., en Esmeralda 660, Sala No. 3.

Informes y Prospectos: En el lugar de exhibición y en Esmeralda 660, Pta. Bja. "Informes" y 4o. piso, Ofic. de Operac. Oficiales y Especiales, T. E. 392-6684, lunes a viernes de 13.45 a 20 horas.
RESULTADO SUJETO A LA APROBACION DE LA ENTIDAD VENDEDORA - O. P. 955

Remate Oficial **Con Base**

p/o. de:

ADUANA DE LA CAPITAL

MAQUINA ELECTROMECANICA
P/OPERACIONES CONTABLES
EQUIPO DE RAYOS "X"

MAQUINA DE CALCULAR ELECTRICA, TRIPODES, MAQ. ELECT. P|CONTABILIDAD, TELEVISORES, PORCELANAS, ALFOMBRA CHINA, APARATOS DE PRECISION, BEBIDAS, CIGARRILLOS, ENCENDEDORES, ELEMENTOS D|BOMBA INYECTORA, CURSORES P|MAQUINA TEXTIL, REPUESTOS P. RADIO Y T.V., LAPICES D|COLORES, MAQ. ELECTRICA P. CAFE CREMA, HERRAMIENTAS, FUNDAS P|PARAGUAS, BOTONES D|PLASTICO, CALCOMANIAS, PIEZAS P|EL ARMADO D|MAQ. TEXTIL INDUSTRIAL, CADENA P|BICICLETAS, PROYECTOR P|DIAPOSITIVAS, MAQ. P|PLANCHAR D|SOBREMESA, HOJITAS D|AFEITAR, RESMAS PAPEL TERMOGRAFICO, ENCAJE MECANICO, CORBATAS, REMERAS, MEDIAS, CAMPERAS, PANTALONES, SUETERES, VESTIDOS FIBRA SINTETICA, MALLAS P|BAÑO, TELA FIBRA SINTETICA, GENERO D|LANA MEZCLA Y D|FIBRA SINTETICA, ETC.

Exhibición: habilitada en Esmeralda 660, pta. baja, de lunes a viernes, de 13.45 a 20 horas.

REMATE: los días 21 y 22 de Octubre a las 17 horas, en Esmeralda 660. Sala Nº 3, Cap. Fed.

RESULTADO SUJETO A RAPIDA APROBACION DE LA ENTIDAD VENDEDORA.

EXHIBICION Y REMATES DIARIOS DE MERCADERIAS IMPORTADAS
O.P. 971

Y además...

Un servicio más del Banco Municipal a la comunidad

CUENTAS CORRIENTES

Vía de amplia comunicación entre Banco y cliente v17

REMATE OFICIAL **CON BASE**

p|orden de: ASTILLEROS Y FABRICAS NAVALES DEL ESTADO

MAQUINAS - HERRAMIENTAS

CON FACILIDADES DE PAGO

CALDERA: tipo Velox, BROWN BOVERI, embal. d|origen, Suiza, peso 83 tns., NUEVA, S|USO. TORNOS: semi y automáticos, Gildemeister, Schiess y Steinhauser, s|uso. **FRESADORAS:** copiadora Nassovia s|uso y horizontal Owen usada. **TALADRADORAS:** verticales Abawerk y Webo s|uso. **RECTIFICADORA:** Hermann Kolb s|uso. **AMOLADORAS:** Ambiversal s|uso y usada. **PRENSA HIDRAULICA. GRABADORA DE BANCO CON PANTOGRAFO. CIZALLAS. FORJADORA. PLANTA PRODUCTORA DE ACETILENO: Industriegas G.M.B.H.,** industria alemana, emb. d|origen, s|uso

Exhibición: Desde el 14-10-68, en Astillero Río Santiago, Hipólito Yrigoyen y Don Bosco, Ensenada, Prov. de Buenos Aires, lunes a viernes de 8 a 16 horas

REMATE: El 15 de Noviembre, a las 18.30 hs., en Esmeralda 660, Sala Nº 2, CAP. FEDERAL.

Informes y Prospectos: En el lugar de exhibición y en Esmeralda 660, "Informes" (Pta. Bja.) y Of. de Oper. Oficiales (4o. piso, T. E. 392-6684), lunes a viernes de 13.45 a 20 horas.

RESULTADO SUJETO A LA APROBACION DE LA ENTIDAD VENDEDORA v.17
O. P. No. 941

Remate Oficial **Sin Base**

p/o. de: YACIMIENTOS CARBONIFEROS FISCALES

AUTOMOTORES: Camiones M. Benz 52, Chevrolet 42|43. Tractores Hanomag, Ferguson y Breda. LANCHA: Casco de acero c|motor Scripps de 6 cil. MATERIALES DE CONSTRUCCION SIN USO Y USADOS. VARIOS: Proyector d|peliculas, motores eléctric., máqs. d|escribir, tanques semiacoplados, tanques de agua de 50 lts., palas d|buey, arados, niveladoras, carretillas, palas anchas y d|puntear, picos, azadas, hachas tumba y corte, guadañas, machetes, máq. moledora d|pasto, carros y casillas rodantes, etc.
REPUESTOS PARA AUTOMOTOR: Carburadores, distribuidores, cojinetes, motores de arranque, discos de embrague, pistones, regulador de voltaje, cubiertas s|uso y usad., etc.
REPUESTOS Y ACCESORIOS SIN USO PARA TRACTOR.

Exhibición: A partir del 14|10|68 en Establecimiento Forestal Mazaruca, localidad MAZARUCA, **Pcia. Entre Ríos.**
MEDIOS DE LOCOMOCION: Los días lunes y sábados desde Zárate en lancha de la Empresa Aguado a las 5.45 hs., regresando las mismas los días miércoles y domingo, respectivamente, o en su defecto desde San Pedro hasta el Est. Mazaruca en Taxi aéreo, desde el Aero Club local. Existen comodidades en el Establecimiento.

REMATE: el 28 de octubre a las 18 hs., en Esmeralda 660, Sala No. 2, Capital Federal.

Informes y prospectos: En el lugar de exhibición y en Esmeralda 660, Cap. Fed., Pta. Baja "Informes" y en 4o. piso, Ofic. de Operac. Ofic. y Especials. T. E. 392-6684, lunes a viernes de 13.45 a 20 horas.
RESULTADO SUJETO A LA APROBACION DE LA ENTIDAD VENDEDORA.
OP.928

Remate Oficial **Con Base**

P/o. de:

MAQUINAS Y MOTORES

Hormigonera MARSA c|motor de 7 HP., FERROTECNICA Y WINGER. Motores eléctricos: SIAM de 35 HP., Aspiradores y Ventiladores centrífugos. Grupo electrógeno de 25 KVA. Motobomba c|motor CHRYSLER. Autoclave vertical. Calderas TAMET. Prensa hidromática. Motores marinos PACKARD.

VARIOS

Tubos y caños de cobre, vástagos p|bombas, válvulas de bronce y hierro, piedras al agua, hierros, cables de acero, tubos y caños de latón de bronce, acero, amianto, clavos para rayos, empaquetaduras, anillos, cojinetes, etc. Máquinas de escribir, reloj p|control d|personal, acumuladores, camperas, botines, camisas, gabán, máquinas pulverizadoras.

REPUESTOS Y ACCESORIOS

Elásticos. Hojas p|elásticos, cubiertas, dinamos, bombas inyectoras, distribuidores, forros de embrague, gemelos, bulones, cajas de velocidades, paliers, etc.

CORONAS PARA TORRES CAPACIDAD 350 T.T., INSERTO Y CARBURO DE TUNGSTENO

EXHIBICION: a partir del 14|10|68 en Benito Correa 1351, Dársena Sud, Ribera Este, de 8 a 13 hs., y en Almacén Central, Puerto Nuevo, Avda. Antártida Argentina y calle 9 bis, de 8 a 11.30 y de 13 a 15 horas, de LUNES A VIERNES.

REMATE: el 25|10|68, a las 18 horas, **en Esmeralda 660, Sala Nº 2, Capital Federal.**

INFORMES Y PROSPECTOS: en los lugares de exhibición y Esmeralda 660, Capital, Planta Baja (Oficina de Informes) y 4º piso (Of. de Operaciones Oficiales y Especiales), T. E. 392-6684, de LUNES A VIERNES, de 13.45 a 20 horas.
OFERTAS BAJO SOBRE: personalmente en Esmeralda 660, Pta. Baja, de lunes a viernes de 14 a 18 horas, HASTA EL 24|10|68.
RESULTADO SUJETO A LA APROBACION DE LA ENTIDAD VENDEDORA QUE SE EXPEDIRA AL FINALIZAR EL ACTO DEL REMATE. v17
O. P. 935

Remate Oficial **Con Base**

p|o. de: GAS DEL ESTADO

AUTOMOTORES

RURALES: Ika Estanc. 58|60. **PICK-UP:** Ika Baqueano 61. **FURGONES:** Ika Utilit. 60|61. **VARIOS:** SOLDADURA ELECTRICA ROTATIVA CON MOTOR A EXPLOSION. GRUPO ELECTROGENO DE 6,3 KVA., 120|240 V., 50 CICLOS. RECTIFICADORA DE VALVULAS. MEDIDORES DE GAS: G. E. 5 y CODEL. CALDERA HUMOTUBULAR DE 65 m2. DE SUP. DE CALEFAC. CUBIERTAS Y CAMARAS P|AUTOMOTORES S|USO Y USADAS. Papel. Fichas d|cartulina IBM. Válvulas de gas envasado. Hierro. Máquinas de contabilidad. Baterías. Caucho. Polvo de aluminio. Tubos y caños de goma. Caja de velocidades

Exhibición: A partir del 17-10-68 en Rioja 1774, de 12.30 a 17 hs. España 918, Isabel La Católica 931 y 936, Cap. Federal; Camino de Cintura y Libertad (Llavallol) y Camino de Cintura y Avda. Crovara (San Justo), PROV. DE BS. AS., de 7.30 a 14 hs. LUNES A VIERNES

REMATE: El 31 de Octubre de 1968, a las 17 horas, en Esmeralda 660, Sala Nº 2, Capital Federal.

Informes y Prospectos: En los lugares de exhibición y en Esmeralda 660, Cap. Fed., Pta. Baja, (informes), y en 4o. piso, Ofic. de Operac. Ofic. y Especiales, T. E. 392-6684, de lunes a viernes de 13.45 a 20 horas.

RESULTADO SUJETO A LA APROBACION DE LA ENTIDAD VENDEDODA - O. P. 949

Movimiento de aviones

POR SALIR HOY

Compañía	Vuelo	Destino	Hora
DEL AEROPARQUE			
Servicios de cabotaje			
Aerolíneas	606	Río Gallegos	5.—
Aerolíneas	506	V. Dolores	5.15
Aerolíneas	654	C. Rivadavia	5.30
Aerolíneas	552	San Rafael	7.30
Aerolíneas	646	Esquel	7.45
Aerolíneas	562	Catamarca	8.—
Aerolíneas	618	Río Gallegos	8.30
Aerolíneas	778	Iguazú	9.30
Aerolíneas	702	Posadas	10.45
Aerolíneas	788	Corrientes	13.30
Aerolíneas	746	Resistencia	14.—
Aerolíneas	538	Jujuy	13.45
Aerolíneas	640	M. d|Plata	18.—
Aerolíneas	500	Córdoba	18.30
A.L.A.	64	Formosa	9.50
A.L.A.	50	Posadas	7.45
A.L.A.	30	Resistencia	6.30
A.L.A.	30	Rosario	6.30
A.L.A.	64	Rosario	9.50
A.L.A.	14	Rosario	19.30
A.L.A.	930	San Juan	15.45
A.L.A.	20	Santa Fe	15.15
A.L.A.	908	Tucumán	19.—
Austral	856	Bariloche	11.30
Austral	808	C. Rivadav.	7.—
Austral	400	Córdoba	7.30
Austral	402	Córdoba	17.40
Austral	502	M. d. Plata	21.—
Austral	402	Mendoza	17.40
Austral	860	Neuquén	18.30
T.A.B.A.	200	Basavilbaso	13.—
T.A.B.A.	200	Gualeguay	13.—
T.A.B.A.	106	Necochea	6.—
T.A.B.A.	104	T. Arroyos	6.30
T.A.B.A.	100	Tandil	6.—
Servicios al exterior			
A.R.C.O.	202	Colonia	9.45
A.R.C.O.	206	Colonia	18.45
Aerolín. 704|298		Asunción	8.15
Aerolíneas	214	Montevideo	8.15
Aerolíneas	224	Montevideo	11.15
Aerolíneas	234	Montevideo	14.15
Aerolíneas	216	Montevideo	18.—
Aerolíneas	244	Montevideo	17.15
Aerolíneas	254	Montevideo	20.15
Austral	300	Montevideo	8.—
Austral	302	Montevideo	11.—
Austral	304	Montevideo	14.—
Austral	306	Montevideo	17.—
Austral	308	Montevideo	20.—
Austral	856	Pto. Mont	11.30
P.L.U.N.A.	152	Montevideo	8.—
P.L.U.N.A.	154	Montevideo	11.30
P.L.U.N.A.	158	Montevideo	14.20
P.L.U.N.A.	158	Montevideo	16.—
P.L.U.N.A.	150	Montevideo	18.45
P.L.U.N.A.	164	Montevideo	21.15
DE EZEIZA			
Servicios al exterior			
Aerolíneas	140	Francfort	18.—
Aerolíneas	370	México	9.—
Aerolíneas	320	N. York	20.—
Aerolíneas	310	R. d|Janeiro	13.30
Alitalia	585	Milán	20.—
Braniff	978	N. York	21.45
Cruzeiro	108	Belém	10.—
Cruzeiro	114	R. d|Janeiro	17.—
Iberia	991	S. de Chile	12.40
L.A.N.	454	N. York	18.40
L.A.P.	263	Asunción	11.55
Pan Amer.	208	Montevideo	9.30
Pan Amer.	204	N. York	22.—
S.A.S.	956	Copenghague	10.25
T.A.P.	364	Lisboa	13.15
Varig	844/836	Copenague	18.40
Varig	844/802	Miami	18.40
Varig	845	Montevideo	12.15
Varig	844/854	N. York	18.40

POR LLEGAR HOY

Compañía	Vuelo	Origen	Hora
AL AEROPARQUE			
Servicios de cabotaje			
Aerolíneas	501	Córdoba	10.30
Aerolíneas	507	V. Dolores	12.15
Aerolíneas	607	Río Gallegos	13.40
Aerolíneas	583	San Rafael	15.30
Aerolíneas	703	Posadas	16.20
Aerolíneas	563	Catamarca	17.—
Aerolíneas	789	Corrientes	19.35
Aerolíneas	539	Jujuy	19.45
Aerolíneas	603	C. Rivadavia	20.30
Aerolíneas	779	Iguazú	20.50
Aerolíneas	747	Resistencia	20.50
Aerolíneas	653	Esquel	20.55
Aerolíneas	641	M. d|Plata	20.55
A.L.A.	65	Formosa	20.5
A.L.A.	51	Posadas	13.25
A.L.A.	31	Resistencia	13.45
A.L.A.	15	Rosario	8.25
A.L.A.	31	Rosario	13.45
A.L.A.	65	Rosario	20.5
A.L.A.	931	San Juan	22.—
A.L.A.	21	Santa Fe	18.25
A.L.A.	909	Tucumán	23.—
Austral	857	Bariloche	18.10
Austral	809	C. Rivad.	13.10
Austral	401	Córdoba	10.5
Austral	403	Córdoba	22.35
Austral	835	M. d. Plata	23.50
Austral	403	Mendoza	22.35
Austral	861	Neuquén	22.20
Austral	701	Basavilbaso	14.—
T.A.B.A.	201	Gualeguay	16.—
T.A.B.A.	107	Necochea	10.30
T.A.B.A.	101	T. Arroyos	11.15
T.A.B.A.	105	Tandil	10.30
Servicios del exterior			
A.R.C.O.	201	Colonia	9.15
A.R.C.O.	205	Colonia	18.—
Aerolíneas	215	Montevideo	10.15
Aerolíneas	225	Montevideo	13.15
Aerolíneas	235	Montevideo	16.15
Aerolíneas	245	Montevideo	19.15
Aerolíneas	255	Montevideo	22.15
Aerolíneas	217	S. de Chile	21.30
Austral	301	Montevideo	10.—
Austral	303	Montevideo	13.—
Austral	305	Montevideo	16.—
Austral	307	Montevideo	19.—
Austral	309	Montevideo	22.—
Austral	857	Pto. Mont	18.10
P.L.U.N.A.	151	Montevideo	7.50
P.L.U.N.A.	153	Montevideo	10.50
P.L.U.N.A.	155	Montevideo	13.50
P.L.U.N.A.	157	Montevideo	15.20
P.L.U.N.A.	159	Montevideo	18.20
P.L.U.N.A.	163	Montevideo	20.50
A EZEIZA			
Servicios del exterior			
Aerolíneas	133	Londres	9.30
Aerolíneas	321	N. York	12.—
Aerolíneas	361	Miami	17.10
Alitalia	585	S. de Chile	18.35
Braniff	979	N. York	19.15
Cruzeiro	109	Belem	20.5
Cruzeiro	115	R. d|Janeiro	16.5
Iberia	991	Madrid	11.50
L.A.P.	202	Asunción	11.—
L.A.N.	453	N. York	16.20
S.A.S.	956	Santiago	9.40
Pan Amer.	203	N. York	8.45
T.A.P.	387	Lisboa	11.25
Varig	844	Montevideo	17.50
Varig	855/845	N. York	11.35

POR SALIR A PRIMERA HORA DE MAÑANA

Hora	Destino	Compañía	Vuelo
DEL AEROPARQUE			
Servicios de cabotaje			
7.30	Salta	Aerolíneas	514
6.—	Necochea	T.A.B.A.	106
6.—	Tandil	T.A.B.A.	100
6.—	Concordia	Aerolíneas	700
6.30	T. Arroyos	T.A.B.A.	104
6.15	G'guaychú	Aerolíneas	722
6.45	Mendoza	Aerolíneas	516
7.—	Jujuy	Aerolíneas	520
8.—	Catamarca	Aerolíneas	562
8.15	Esquel	Aerolíneas	652
6.30	Rosario	A.L.A.	30
6.—	Tucumán	A.L.A.	901
7.—	C. Rivad.	Austral	808
DE EZEIZA			
Servicios al exterior			
8.—	La Paz	Aerolíneas	260
Servicios al exterior			
8.—	N. York	Avianca	50
8.—	México	Avianca	50|80
8.—	Francfort	Avianca	50|70

POR LLEGAR A PRIMERA HORA DE MAÑANA

Hora	Origen	Compañía	Vuelo
AL AEROPARQUE			
Servicios del exterior			
7.50	Montevideo	P.L.U.N.A.	151
A EZEIZA			
Servicios del exterior			
9.—	N.York	Aerolíneas	301
2.30	México	Avianca	21|81
2.30	N. York		

Llegadas

Aerolíneas Argentinas 133: París y Río de Janeiro. **Aer. Argentinas 321:** Río de Janeiro. **Aer. Argentinas 361:** Santiago de Chile y Lima. **Aerolíneas Peruanas 91:** México. Guayaquil, Lima y santiago de Chile. **Braniff 979:** Miami, Panamá, Quito, Lima y Asunción. **British Un. 661:** Madrid, Las Palmas, Río de Janeiro y Montevideo. **Cruzeiro 129:** Recife, Salvador, Río de Janeiro, San Pablo, Porto Alegre y Montevideo. **Iberia 991:** Río de Janeiro. **L.A.N.:** Miami, Guayaquil, Lima y Santiago. **Lufthansa 504:** Zurich y Dakar. **Transportes Aéreos Portugueses 387:** Río de Janeiro. **Varig 355|845:** Río de Janeiro.

Informes

A. Litoral Argentino	44-0017
A.R.C.O.	49-6403
Aerolíneas Argentinas	50-2061
Aerolíneas Peruanas	42-9681
Air France	32-7331
Alitalia	32-4086
Austral	44-0017
Avianca	392-0736
Braniff Internacional	32-3021
British United	32-3551
Canadian Pacific	392-3622
Cruzeiro do Sul	32-3621
Iberia	35-2056
K.L.M.	45-0141
L. A. del Estado	49-1653
L.A.N. (Chile)	31-5334
L. A. Paraguayas	31-0670
Lufthansa	32-8171
Lloyd A. Boliviano	32-7295
P.L.U.N.A.	45-8210
Pan American	45-9861
S. A. S.	32-8161
Swissair	31-5081
T. A. Buenos Aires	392-3282
T. A. Portuguesa	42-9811
Varig	35-5431

Escalas

Las escalas correspondientes a los vuelos de hoy para y del exterior con salidas y llegadas a Ezeiza indicadas en este cuadro son las siguientes:

Salidas

Aerolíneas Argentinas 140: Río de Janeiro, Madrid y Roma. **Aer. Argentinas 370:** Lima y Bogotá. **Aer. Argentinas 320:** Río de Janeiro. **Aer. Argentinas 312:** San Pablo. **Aerolíneas Argentinas 132:** Río de Janeiro y París. **Aerolíneas Peruanas 62:** Santiago de Chile, Lima **Braniff 978:** Asunción, Lima y Miami. **British Un. 662:** Montevideo, Río de Janeiro, Las Palmas y Madrid. **Cruzeiro do Sul 108:** Porto Alegre, San Pablo, Río de Janeiro, Recife, Fortaleza y San Luis. **L.A.N. 454:** Santiago de Chile, Lima, Guayaquil, Panamá y Miami. **Lufthansa 505:** Dakar y Zurich. **Transportes Aéreos Portugueses 364:** San Pablo y Río de Janeiro: **Varig 844|836:** Río de Janeiro y Roma. **Varig 844|802:** Río de Janeiro y Caracas; **Varig 844|854:** Río de Janeiro.

Estrategia del empresario ante la estabilidad

En una nota dirigida al director de La Nación, el doctor Eugenio A. Matocq, profesor titular de contabilidad pública en la Facultad de Ciencias Económicas de la Universidad de Buenos Aires, formula observaciones relacionadas con la disertación que el doctor Roberto Alemann pronunció sobre el tema "Estrategia empresaria ante la estabilidad", en el almuerzo que le ofreció la Cámara de Anunciantes.

"El Dr. Alemann —dice— afirmó, refiriéndose a nuestro país, que estamos en la estabilidad monetaria; que la estrategia empresaria en la estabilidad radica en no esperar todo del Gobierno y que los poderes públicos deben hacer lo suyo para asegurar la continuidad de la política de estabilidad". El análisis de estas afirmaciones para quien no se halle bien informado en ciencia económica —prosigue el doctor Matocq— lo llevará a pensar que la responsabilidad de la inflación sufrida debe serle atribuida a los empresarios y no al Gobierno, sobre el cual, por el contrario, pesaría la dura e impopular tarea de combatirla hasta evitarla".

Después de analizar otras opiniones expuestas en la conferencia, el doctor Matocq destaca que la estabilidad monetaria a que se refirió el orador "no constituye la expresión natural que surge del libre juego de los factores económicos previstos y comprendidos en la Constitución Nacional, como la que gozamos en el memorable lapso 1900-1914, sino la que el administrador, en uso de los poderes crecientes con que fue investido después de 1931, consiguió obtener mediante el gobierno de los cambios, la Aduana y la moneda, etcétera".

"Considero —manifiesta por último el doctor Matocq— que tal como se explica en ciencia económica y lo prueba la historia, para volver a la estabilidad perdida, el Gobierno debe solamente desprenderse del manejo de la moneda, dejándola seguir el libre juego del mercado, base fundamental de las libertades, magistralmente explicado por los sabios economistas Alberdi, Mizes y Rueff, entre otros muchos."

Viaja gente de negocios

◇ Viajará a los Estados Unidos, Hawaii y Japón, el señor Rafael Sara, director de Inmobiliaria Cumbre y gerente de la firma Casa Sara S.R.L.

◇ Por Lufthansa viajó para Europa el vicepresidente y gerente general de Only S. A., señor G. Gastón Noguera.

◇ El señor Héctor E. Cavallero, presidente de Relan Sudamericana S. A. Asesores Publicitarios, partió para los Estados Unidos.

◇ Los señores Adalberto Slovencick e Italo Falni, dirigentes de Imeg Técnica S.A., acaban de regresar de su viaje a Asunción del Paraguay y San Pablo, Brasil.

◇ Por vía Braniff arribó al país el señor A. L. McNeilly, director de la compañía Cooper, Mac Dougall & Robertson Ltd., de Inglaterra.

◇ Por Cruzeiro do Sul viajaron con destino a San Pablo, Brasil, el ingeniero Norberto J. Munier y el señor Herle L. Martin, miembros de la firma Carrier Lix Klett S.A.

◇ Por Air France, con destino a Europa, el doctor César Raúl Mochon, titular del Estudio Jurídico Financiero Argentino.

◇ Llegó al país el gerente de exportación de la firma Osram, de Munich, Alemania, doctor Christian Glombitza, quien realiza una gira comercial por diversos países latinoamericanos,

GUERRICO REMATES

(Ex socios de Guerrico & Williams)

POSADAS 1227

(casi esq. Libertad) Tel. 44-6025

HOY EXPOSICION

(Por demolición Av. 9 de Julio)

De HAMPTON MUEBLES

En Avda. Santa Fe 1064 (por desalojo)

MUEBLES DE EPOCA, INGLESES AUTENTICOS Y FRANCESES. Antigüedades, Obras de Arte, Pinturas, Esculturas, Cerámicas, Pianos de concierto CHICKERING & SONS Y SPRUNCK de colección.
MAÑANA VIERNES 18 a las 16 hs. Avda. Santa Fe 1064.
EXPOSICION de 10 a 13 y de 15 a 21 hs. v17

MARIO F. CEBALLOS MOYANO

RECONQUISTA 281 - 4o. p., Of. 44 30-9124 - 34-2842

Juzgado en lo Comercial

No 5, Secretaría Nº 10, comunica por tres días en el juicio "Eduardo N. González S.A.C. e I. c|Lescano, Roberto Carlos s|sec. prendaria", que el martillero don Mario F. Ceballos Moyano rematará el día 30 de octubre de 1968, a las 10 horas, en calle San José 1570, donde se exhibe, un automotor automóvil marca Chevrolet, modelo 11.569 Super del año 1965, chasis Nº c.2701, motor 234-12835. El bien se entregará en el estado en que se encuentra previa aprobación judicial del remate. Base: $ 133.128, al contado. Seña 30 %. Comisión 10 % en efectivo. — Buenos Aires, 14 de octubre de 1968. — Dr. Jorge O. Pazlacio, secretario. v19

JUZGADO DE COMERCIO

Nº 15, Secretaría Nº 30, comunica por dos días en autos CITROEN ARGENTINA S.A. c|SANTIAGO PEREZ y otros, s|ejec. prendaria" expediente Nº 123727/66, que el martillero NORBERTO R. CACERES rematará el día 5 de noviembre, a las 9 hs., en Zepita 3220, lugar donde se exhibe de lunes a viernes, de 9 a 17.30 hs.: Un automóvil marca CITROEN 2CV, año 1964, modelo AZL-17-C, motor número 3024003030 AZ, chassis número 3020017269, patente Nº 6759, Pcia. La Rioja. Base: $ 63.960 contado. Seña: 30 % contado. Comisión: 10 % contado. En caso de no existir postor, se realizará nueva subasta media hora después, sin base. El bien se entregará en el estado que se encuentra, previa integración total del importe de la compra. — Buenos Aires, octubre 9 de 1968. Edgardo Marcelo Alberti, secretario. v17

JUZGADO EN LO COMERCIAL

Nº 1, Secretaría Nº 1, comunica por tres días en el juicio "Miguélez, Eduardo H. c|Robredo, Alfonso s|ejec. prendaria", Expte. Nº 256.241", que el martillero José Singereisky rematará en la calle Irigoyen 2263, de la Capital, el **31 de octubre de 1968**, a las 10 hs., el siguiente objeto: un automotor Volkswagen modelo 1962, motor 380.759, serie 380.769, chasis 380.769, patente de la Capital Nº 75.134, con la base de $ 223.135, al contado que se entregará en Irigoyen 2263 de la Capital. Seña 30 %. Comisión 10 %. Buenos Aires, octubre 15 de 1968. — Alfredo Cabrera, secretario. v19

JUZGADO DE COMERCIO

Nº 7, Secretaría Nº 13, comunica por tres días en autos caratulados "CITROEN ARGENTINA S. A. c|POSSE AVILA, Oscar s|Ejec. Prendaria". Expediente Nº 11867, que el martillero NORBERTO R. CACERES, rematará el día 5 de noviembre, a las 11.30 hs. en Zepita Nº 3220, lugar donde se exhibe: Un automotor marca CITROEN, modelo 2CV, tipo sedan, del año 1963, motor Nº 3022000706 AZ, chassis número 3022009554. Sin base.

El clásico Criadores no la contará a Farm

Un programa copioso, como muy pocos, es el que se desarrollará pasado mañana en el hipódromo de San Isidro, sobre la base del clásico Criadores, un cotejo para yeguas de 3 años y más edad, que forma parte de una reunión que en el total consta de nueve carreras.

Su ausencia es lamentable por lo que prometía

Farm no correrá

La ausencia de la invicta Farm, en la carrera principal, confería a la jornada un interés especial. La hija de Idle Hour, que a último momento tampoco pudo intervenir en el Gran Premio Nacional, el martes último ejercitó de manera por demás llamativa en la pista auxiliar de césped, al marcar menos de 58s. para recorrer 1000 metros, dejando la impresión de que se adapta plenamente a esta pista, en la cual iba a correr pasado mañana por primera vez. Su labor interesaba allí por la proximidad del Carlos Pellegrini.

Good Will aparece con posibilidades

A través de la campaña realizada por la tres años Good Will no puede dejar de mencionársele especialmente ante la ausencia de Farm, pues no debe olvidarse que la hija de Atlas tuvo buenas actuaciones, y por lo tanto es capaz de volver a destacarse.

El resto de las competidoras

Su belleza, Pregonera, la única yegua mayor de la carrera y que cargará 60 kilos, concediendo los kilos que marca el peso por edad: Absoluta, que defenderá los colores de la caballeriza Los Prados, y Severidad, una hija de Gulf Stream, que termina de alcanzar su primera victoria, forman el resto de competidoras.

1a. carrera - 1400 m. - A las 11.45

21	Sacha	57 O. Cosenza
22	Alta Cuá	57 O. Domínguez
25	Impasible	57 A. Hernández
3	C'ruencu	57 R. Rodríguez
4	M. Esther	57 O. Tévez
29	Ninivette	57 V. Garay
19	V'pervinca	57 C. Sauro
5	Mnlcubé	57 no correrá
14	Ellen	57 no correrá
31	Miliquito	52 no correrá
28	Gol	51½ X. X.
14	M'mamia	51½ X. X.

4a. carrera - 1000 m. - A las 14.5

10	Hanya	56 X. X.
4	Heroica	56 H. Núñez
3	Warrant	56 O. Alem
9	Mutzy	56 L. Rodríguez
2	Hendija	56 N. Mezzotero
6	Losange	56 M. de Santis
23	Frivolla	56 V. Sanguinetti
5	Rajacincha	56 R. Alzamora
15	Est'llería	56 no correrá
16	Chaina	56 R. Ciafardini
14	Casi Ná	56 L. Calvete
12	Armería	56 C. Montenegro
22	Novellere	56 X. X.
21	Malona	56 H. Ventura
7	Keeland	56 L. Camoretti
1	Planilla	56 O. Tévez
24	Amanecida	56 X. X.
20	Soria	56 R. Encinas
18	Chaq'lona	56 I. Ibarra
17	B. Home	56 R. Tavella
11	Elocuencia	56 J. Torres
13	Polinciana	56 C. Sauro
8	Mulera	56 P. Bustos
10	L(C'terita	56 A. Plá

5a. carrera - 1400 m. - A las 14.50

3	R'beada	56 R. Tavella
8	Surabea	56 J. Corso
4	Above All	56 H. Ciafardini
14	Marnier	56 C. Sauro
17	Madre Cuá	56 J. Torres
1	L'B'tucada	56 X. X.
6	Oliva	53 H. R. López
5	Diana Real	56 R. Ciafardini
10	Cochera	53 L. Rodríguez
7	Brane	53 O. Tévez
2	Aerinia	53 no correrá
18	Bonveca	53 no correrá
12	Lonera	53 E. Perdomo
9	N'Cecilia	53 O. Domínguez
19	Karma	53 no correrá
11	Anaina	53 F. Lerma
20	Zutana	53 no correrá
9	Evenia	53 E. Jara
13	Buenushka	53 J. Mantilla
15	S'Breeze	53 no correrá

6a. carrera - 2100 m. - A las 15.35

3	Pregonera	60 H. R. López
8	Good Will	51 O. Tévez
4	Su Alteza	51 O. Sauro
1	Farm	51 no correrá
2	Severidad	51 V. Sanguinetti
5	Absoluta	51 L. Camoretti

7a. carrera - 1000 m. - A las 16.30

18	Alitza	56 R. Ciafardini
23	Chaña	56 H. Ventura
12	L'Tropita	56 R. Tavella
17	L'Lozano	56 J. Fajardo
8	P'B'llísima	56 X. X.
6	Camaleona	56 C. Abril
3	D'G'ciela	56 no correrá
10	To	56 C. Sauro
13	M'Petite	56 H. R. López
22	Corbera	56 no correrá
25	Gambeta	56 A. Etchart
2	B. Smoke	56 E. Jara
5	F. Lady	56 A. Sánchez
14	P'cequita	56 V. Enmolo
15	Tarali	56 J. Mantilla
24	Sordita	56 C. Verdasco
20	S'ge Rose	56 G. Pérez
9	Grass Girl	56 L. Camoretti
7	M. Alsina	56 E. Perdomo
1	Armenia	56 X. X.
19	Trancas	56 no correrá
11	L.A'tinita	56 A. Plá
18	Al'perada	56 R. Encinas
4	Fondera	56 D. Brunetto
21	Vitene	56 R. Amadeo

8a. carrera - 1200 m. - A las 17.10

16	Poor Man	57 I. Leguisamo
22	Sátiro	57 J. Torres
17	Lozano	57 no correrá
3	Portazo	57 J. Fajardo
25	Egregio	57 no correrá
19	Monthlane	57 C. Sauro
14	Kilcok	57 X. X.
23	Itaki	57 V. S. Pires
21	Discoverer	54 A. Sánchez
20	Andro	54 no correrá
6	Bonori	54 R. Rutti
12	Pirulo	54 X. X.
30	S'nombre	54 C. Gómez
10	Saumur	54 A. Plá
13	Atanor	54 C. Armando
23	P. White	54 no correrá
8	Swaby	54 N. Pérez
29	Clarete	54 A. Etchart
18	Tamoyo	54 X. X.
4	C'tiantino	54 L. Camoretti
15	Flint	54 C. Verdasco
9	Paradis	54 E. Jara
26	Memorable	54 R. Tavella
1	Miamigo	52 X. X.
7	Al'Valorem	52 R. Ciafardini
28	Taltante	51 no correrá
5	Clarus	51 R. Encinas
17	Trépano	51 J. Iglesias
2	Litera	51 no correrá
11	Pial	51 no correrá

9a. carrera - 2400 m. - A las 18

11	Tío Tati	56 no correrá
5	(Cactus	56 J. Torres
1	(Rohui	56 R. Encinas
6	E'Esperado	56 A. Plá
16	Biz Sheik	56 O. Domínguez
7	Motorazo	56 A. Hernández
3	Cenci	56 A. Sánchez
15	Rufinense	56 H. Guías
20	Erguido	56 J. Camoretti
4	Tikica	56 no correrá
2	Arthex	56 P. Sierra
8	Pou	56 V. Sanguinetti
18	Cuscatlan	56 H. Ventura
17	P. T'cado	56 A. Fernández
10	Sagapó	56 no correrá
13	Llavero	56 no correrá
12	Circulado	56 A. Etchart
28	Ed'burgo	56 R. Ciafardini
19	Bombard	56 R. Rutti
9	Linyera	56 J. Rolón

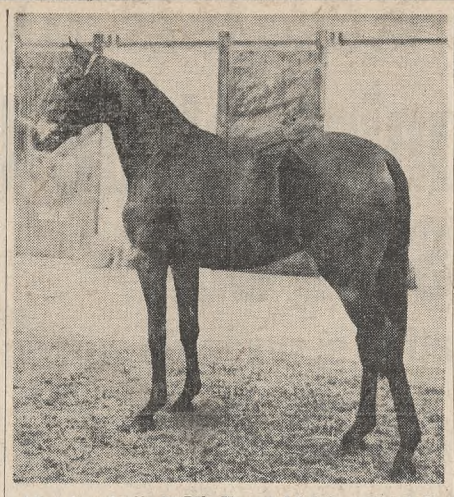

Adorador, el hijo de Idle Hour y Ad Astra presentado por el haras Argentino fue el precio mayor del día

Los productos que se vendieron ayer

Con la dispersión de los primeros lotes correspondientes a los haras Argentino, El Candil y La Tropilla, que en ese orden presentaron sus productos, se realizó ayer una nueva jornada de ventas.

La cabaña nombrada en primer término subastó quince ejemplares, totalizando con ellos la cantidad de 64.600.000 pesos, con el buen promedio de pesos 4.306.000, que a la postre fue el mayor del día. También un producto de ese establecimiento alcanzó el precio máximo con 6.600.000 pesos, y fue un hijo de Idle Hour y Ad Astra, denominado Adorador; lo compró el cuidador Luis Calone.

En lo que respecta a El Candil presentó una docena de productos y recaudó por ellos 22.400.000 pesos con 1.866.666 de promedio, en tanto La Tropilla, que remató trece potrillos alcanzó la cifra de 25.700.000 y un término medio de casi 2 millones de pesos por cada uno.

El detalle completo de las operaciones realizadas ayer es el siguiente:

HARAS ARGENTINO

Potrillos

Adorador (Idle Hour - Ad Astra), al cuid. Luis Calone, en $ 6.600.000; **Mail Coach** (Idle Hour - Mignon), al cuid. J. C. Etchechoury, en $ 6.300.000; **Saisset** (Gulf Stream - Seductiva), al cuid. Alberto Maldotti, en pesos 6.000.000; **Ciudadano** (Idle Hour - Cruz de Oro), al cuid. D. Lora, en $ 5.400.000; **Micky** (Idle Hour - Mi Paulina), al cuid. J. F. Penna, en $ 5.000.000; **Gran Califa** (In the Gloaming - Golden Markeran), al mismo comprador, en $ 4.800.000; **Lard** (Gulf Stream - La Aragonesa), al cuid. B. Giovanetti, en $ 2.800.000; **Tapón** (Idle Hour - Tapiola II), a la cab. La Florida (Uruguay), en $ 2.400.000; **Don Cruz** (In the Glaming - Cruz de Plata), al cuid. A. Sarati, en $ 2.000.000, y **Mister Gulf** (In the Gloaming - Miss X), al Jockey Club del Perú, en $ 1.800.000. Diez potrillos vendidos en 43.100.000 pesos. Promedio, $ 4.310.000 por potrillo.

Potrancas

Sybille (Idle Hour - Snowspray), a la cab. La Cigüeña, en $ 6.000.000; **Pigmea** (Idle Hour - Piba Linda), al cuid. L. Calone, en $ 4.500.000; **Lunation** (Idle Hour - Luba), al cuid. R. J. Marinetti, en $ 4.500.000; **Barahunda** (Idle Hour - Bulliciosa), a la cab. Los Libertadores, en $ 4.000.000, y **Morra** (Idle Hour - Morada), al cuid. E. C. Boni, en $ 2.500.000. Cinco potrancas vendidas en 21.500.000 pesos. Promedio, $ 4.300.000 cada una.

Resumen: 15 productos rematados en 64.600.000 pesos, lo que da un promedio de $ 4.306.666 por producto.

HARAS EL CANDIL

Potrillos

Imperio (Malambo - Empiria), al cuid. José Lofiego, en pesos 2.800.000; **Long Fellow** (Malambo - Long Beach), al cuid. J. Leguizamón, en $ 2.500.000; **Mistongo** (Malambo - Pilar), al cuid. S. Sarachi, en $ 2.100.000; **Fidelio** (Malambo - Fair Catherina), al cuid. S. Saarchi, en $ 1.300.000. Siete potrillos vendidos en 14.200.000 pesos. Promedio, $ 2.018.571 por potrillo.

Potrancas

Embozada (Malambo - Embrocada), al cuid. J. R. Lofiego, en $ 3.200.000; **Andorra** (Malambo - Andria), al cuid. E. Pascual, en $ 2.000.000; **Drifter** (Malambo - Dinamarca), al cuid. J. R. Lofiego, en $ 1.200.000; **Mélange** (Malambo - Anthea), al cuid. E. Carabajal, en $ 1.000.000, y **La Jugala** (Malambo - Apuesta), al cuid. L. Crosato, en $ 800.000. Cinco potrancas, vendidas en $ 8.200.000. Promedio, $ 1.640.000 cada una.

Resumen: 12 productos rematados en 22.400.000 pesos. Término medio, $ 1.866.666 por producto.

HARAS LA TROPILLA

Potrillos

Prince León (Prince Gary - Leónica), al cuid. Manuel Alvarez, en $ 4.200.000; **Princequinto** (Prince Gary - Boniclaire), al cuid. G. Benvenuti, en 3.800.000 pesos; **Princequimar** (Prince Gary - Ninia), al cuid. I. San Millán, en $ 1.700.000; **Scandal Game** (Game Star - Scandale), al cuid. C. Cervi, en $ 1.600.000; **Princequilá** (Prince Gary - Boniliá), al cuid. Jorge Lema, en $ 1.400.000; **Princequito** (Prince Gary - Navalha), al cuid. A. Cardinale, en 1.000.000 pesos, y **Spring Game** (Game Star - Semita), al cuid. J. M. Boquín, en $ 800.000. Ocho potrillos vendidos en 18.050.000 pesos. Promedio, $ 2.256.250 por potrillo.

Potrancas

Never Game (Game Star - Pistaña), a la cab. Martha Noemí, en $ 3.500.000; **Princequigua** (Prince Gary - Guarujá), al cuid. J. Alvariza, en com., pesos 1.700.000; **Alborea** (Arabian Night - Elvira II), a la cab. Estelita, en $ 900.000; **Princequisa** (Prince Gary - Sarimia), al cuid. A. Lacelli, en $ 800.000, y **Child Game** (Game Star - Nonega), al haras Maricar, en $ 750.000. Cinco potrancas vendidas en pesos 7.650.000. Promedio, $ 1.530.000 cada una.

Resumen: 13 productos rematados en 25.700.000 pesos. Término medio, $ 1.976.923 por producto.

Ganaron en el Perú caballos argentinos

LIMA, 16 (Æ). — En la última reunión desarrollada en el hipódromo de Monterrico vencieron varios ejemplares nacidos en la Argentina. Los triunfadores fueron:

Segunda carrera, 1600 metros, **Sylvestre** (Branding y Silvina), jockey A. Morales, en 1m39s3/5.

Cuarta carrera, 1400 metros, **Arco** (Gric y Pray Hurry), jockey R. Quispe, en 1m26s2/5.

Séptima carrera, 1000 metros, **Delafolle** (Deauville y La Folle), jockey S. Garrido, en 1m.

Octava carrera, 1300 metros, **Tentada** (Datour y Red Planet), jockey R. Juispe, en 1m21s3/5.

Décima carrera, 1600 metros, **Fautier** (Farewell y Vibrisse), jockey W. Pissani, en 1m40s.

Gentlemen

LA PLATA. — En el programa de la reunión a efectuarse el 1 de diciembre próximo habrá una prueba para gentlemen riders, sobre 1400 metros.

Será para todo caballo de 4 años y más edad, ganador, fijándose un peso de 63 kilos para los de 4 años, y de 61 kilos para los de 5 y más edad, y un recargo de medio kilo por cada 150.000 pesos ganados en primeros puestos.

Las recompensas para esta prueba, que se denominará Premio Gentlemen Riders, se fijaron en 560.000 pesos al primero; 1b8.000, al segundo; 112.000, al tercero; 56.000, al cuarto, y 28.000 al quinto.

El lunes 25 de noviembre, a las 12, se hará la apertura de cartas, y el martes 26 serán asignados los pesos. La entrada de los participantes costará 800 pesos.

Hipódromo de San Isidro

(Competidores y montas para la reunión del domingo)

1a. carrera - 1200 m. - A las 11.45

8	F. Said	56 A. Plá
3	Carapachay	56 no correrá
7	Gauchosky	56 O. Nardi
2	Cal'qui III	56 G. Pérez
4	Burócrata	56 L. Rodríguez
6	B. Park	56 C. Sauro
5	Sibiú	56 O. Domínguez
9	Portefito	56 A. Hernández
1	M. d'Or	56 E. Jara

2a. carrera - 1400 m. - A las 12.55

15	Medoc	57 P. Colman
22	Llegado	57 no correrá
24	Clorato	57 no correrá
5	B. Bee	57 no correrá
26	Slalom	57 P. Quevedo
18	Patronazo	57 no correrá
14	Copenol	57 no correrá
13	M. Feliz	57 E. García
3	Obrizo	57 J. Iglesias
10	Chetrien	57 J. Domed
19	El Maraco	57 V. Garay
23	Hereford	57 no correrá
1	F. Game	57 C. R. Rodríguez
17	Disturbio	57 no correrá
2	S. Sueco	57 R. Barrionuevo
21	Copete	57 V. Enmolo
25	Pigneo	57 J. Perfetto
7	H. Flash	57 D. Magariño
16	Telefono	57 H. Ventura
11	Tabajero	57 no correrá
20	Pavito	57 no correrá
6	Tambocho	57 X. X.
8	R. Manso	57 A. Hernández
12	Tarascón	53 A. Plá
4	Raira	53 A. Quinteros
9	Menino	53 J. Rolón

3a. carrera - 1400 m. - A las 13.15

(Comienza la apuesta triple)

23	Pepsi	56 C. Bertoldi
6	Bacolet	56 L. Camoretti
24	Pupito	56 H. Ventura
26	A. Zorba	56 no correrá
3	Montifero	56 A. Fernández
20	A. Royal	56 C. Sauro
17	Prógramón	58 S. Arriagada
22	El Bolero	56 J. Fajardo
29	V. Yacaré	56 E. Jara
2	Delicio	56 V. Olguín
30	Disney	56 no correrá
21	Ajaccio	56 J. Ortiz
14	El Rabioso	56 F. Lerma
5	Merseles	56 P. D'Elía
12	G. Tenor	56 O. Domínguez
10	Beto	56 R. Nistico
8	P'migiano	56 O. Pellegrino
1	Arad	56 A. Etchart
25	Al'decer	56 E. Perdomo
18	Catandil	56 no correrá
13	Batfinger	56 X. X.
9	Edgel	56 R. Encinas
15	Román	56 L. Rodríguez
19	Hugolino	56 H. R. López
11	Enhebrado	56 D. Demilio
16	El Macuco	56 A. Plá
28	Reina	56 no correrá
27	Amor Real	56 J. Rolón
15	Lutier	56 C. Riero
7	Muslero	56 G. Pérez

4a. crarera - 1000 m. - A las 14.5

(Continúa la apuesta triple)

6	Cavalier	59 A. Hernández
7	J Pueblo	54 A. Etchart
3	Man'ster	53 X. X.
8	V'veriola	52½ R. Encinas
2	Kilckoc	52 O. Tévez
4	Bo'irock	52 C. Armando
1	Andro	50 L. Camoretti
5	G'chosky	50 no correrá

5a. carrera - 2200 m. - A las 14.50

(Finaliza la apuesta triple)

4	Petica	56 J. Martino
7	Gentillca	56 R. Ciafardini
2	Alunlza	56 H. Ciafardini
13	Panoja	56 E. Jara
14	Requerida	56 F. Lerma
11	(Rau'tuelle	56 A. Etchart
3	(L'Beauty	56 J. Torres
15	B'Opera	56 R. P. Quevedo
6	Lemon Pie	56 R. Al'mora
10	Rose	56 O. Tévez
1	Oh-laiá	56 J. Fajardo
5	Chalania	56 J. Iglesias
8	Corredora	56 no correrá
9	La Baby	56 J. Rolón
12	Morriña	56 X. X.

6a. carrera - 2400 m. - A las 15.35

(Gran Premio San Isidro)

7	Lagarto	57 J. Martino
5	Lostaló	57 J. Torres
1	Tauradón	57 P. Tárrago
3	S. Bey	57 R. Ciafardini
8	Harmattan	57 E. Jara
2	Figonero	57 A. Etchart
4	Yukefalos	57 no correrá
6	Marichu	54 no correrá

7a. carrera - 2200 m. - A las 16.20

8	(Albani	57 A. Etchart
15	(Chingoli	57 J. Torres
6	Adepto	57 J. Villegas
3	G'Rustic	57 F. Lerma
18	T. Bund	57 S. Arriagada
12	W'lr'hman	57 O. Cosenza
17	Cha'bergo	57 no correrá
10	Chapaleo	57 J. Ortiz
1	Meteoro	57 no correrá
5	Valdenegro	57 C. Sauro
2	Tamoyo	55 no correrá
4	Carcelero	57 E. Jara
11	Irreal	57 G. Pérez
14	Patapúfete	57 O. Domínguez
16	Liner	57 E. Perdomo
7	C. Game	57 O. Nardi
13	Populacho	57 no correrá
9	Brooklyn	55 no correrá

8a. carrera - 1400 m. - A las 17.10

11	Marouf	56 V. Sanguinetti
15	Nylepto	56 J. Torres
6	Nerero	56 R. Encinas
1	Wright	56 P. Bustos
20	Autojuje	56 no correrá
8	Zorrillo	56 A. Sánchez
10	Manfred	56 no correrá
23	C. Down	56 N. Cavallero
24	Ch'peador	56 G. Pérez
17	B'bollero	56 A. Etchart
5	Bayamón	56 J. Ortiz
19	Amotinado	56 O. Tévez
20	Richter	56 O. Domínguez
18	S. Royal	56 O. Nardi
12	Paparazo	56 no correrá
4	El Tabú	56 J. Fajardo
14	Aran	56 A. Vela
22	Nuevito	56 no correrá
21	Tereyri	56 J. Camoretti
13	Petuchin	56 R. Armesto
25	Lucroso	56 J. Lococo
3	Gozi	56 F. Lerma
7	B. Matari	56 J. Mantilla
26	Mi Branche	56 A. Cufré
9	Sndax	56 R. Ciafardini
2	Mojis	56 no correrá

9a. carrera - 2000 m. - A las 18

5	Cromada	57 O. Nardi
9	Martita	57 A. Etchart
12	L'Orgullosa	57 O. Cosenza
10	W. Star	54 no correrá
16	La'dorita	55 J. Iglesias
7	Falarica	54 A. Cufré
3	S. Glory	54 O. Ya'edro
19	Nubosa	54 O. Tévez
11	B.D'miente	54 M. Villagra
20	H. Gully	54 X. X.
2	Cocona	54 C. Font
17	Malaguesa	54 E. Jara
15	P'd'Orient	54 J. Torres
4	My'Sierra	54 R. Encinas
8	Tu E'anza	54 L. Flores
1	Queila	54 F. Fagín
23	Arfada	54 no correrá
22	Choligola	54 R. Ramírez
14	Tiva	54 X. X.
18	Lema	54 D. B'netto
11	Chit Chat	54 E. Olguín
13	Rávida	54 no correrá
6	Veranda	51 no correrá

En la 1a., 2a., 6a., 7a., 8a. y 9a. carreras funcionará la apuesta combinada con llaves.

En La Plata se investiga otro caso de doping

LA PLATA. — Como consecuencia del análisis practicado a material extraído a la yegua Sparcette, que intervino en la primera prueba de la reunión del domingo 6 del actual, la Comisión de Carreras de la Dirección Provincial de Hipódromos suspendió provisionalmente al entrenador Anatolio Bustamante.

Fue descalificado Juan Gargiulo

La Comisión de Carreras informó que en virtud del resultado del análisis químico practicado con el contenido del frasco testigo con material de investigación extraído al caballo Quillotro —lo que ya se había anunciado— y que acusa la presencia de sustancias prohibidas, resolvió descalificar al entrenador Juan Gargiulo, por haber presentado a correr a su pupilo Quillotro, bajo la acción de sustancias prohibidas.

El mencionado caballo fue suspendido por el término de 3 meses, es decir, hasta el 7 de enero de 1969, y distanciado del segundo puesto de la tercera prueba corrida el 4 del actual, cuyo marcador quedó así: Primero, Suanchi; segundo, Turolino; tercero, Foliaceo; cuarto, Cachito, y quinto, Despistado.

Hipódromo de La Plata

(Competidores y montas para mañana)

1a. carrera - 1300 m. - A las 14.50

(Comienza la apuesta doble)

1	Milesia	57 X. X.
2	Divorciada	57 X. X.
3	Reflexión	57 J. Yalet
4	Basa	53 A. Sandoval
5	(Lauribe	57 no correrá
6	(Prensora	57 no correrá
7	Matraca	57 J. Lago
8	Esquinita	57 J. Rolón
9	Perversa	53 A. de Santos
10	M. Rosa	57 A. Quinteros
11	Polvareda	57 M. Villegas
12	Michele	57 R. Tavella
13	Rastrera	53 R. Ledesma
14	Mulcube	57 L. Pavarini
15	Zacatecas	57 C. Buden
16	Purretita	57 no correrá
17	Umare	53 A. Sandoval
18	Turquoise	57 J. Fontela
19	Dubitativa	57 E. Riso
20	S. Queen	57 E. Navarro
21	Meta Bulla	53 X. X.
22	Nomina	57 R. Gómez
23	Umbela	57 E. Soria
24	Hayaca	57 X. X.
25	M. Esther	57 A. Plá

2a. carrera - 1600 m. - A las 15.30

(Finaliza la apuesta doble)

1	Picante	57 E. Tadei
2	Yasere	57 J. Yalet
3	Bonazo	57 X. X.
4	B'saglieri	53 no correrá
5	Metiendo	57 I. Gorrais
6	Guapore	57 E. Riso
7	Mexico	57 No correrá
8	Mi Capullo	57 J. Periale
9	Hilario	57 P. Tárrago
10	Don Nicola	57 H. Prieto
11	Bocaccio	53 R. Alzamora
12	Mis'olonghi	57 J. Martino
13	Nieto Pita	57 C. Botta
14	Aascarsis	57 X. X.

3a. carrera - 1400 m. - A las 16.20

(Comienza la apuesta triple)

1	Ataque	57 N. Mezzotero
2	Flint	57 No correrá
3	E'E'sario	54 J. Lago
4	Buxomwar	52 E. Domínguez
5	Banderizo	57 C. Sobral
6	Marajo	57 H. Núñez
7	D'dequiera	54 P. D'Elía
8	H'najeado	52 H. R. López
9	B'd Plata	57 R. Tavella
10	El F'lino	57 F. Rico
11	Albanés	55 X. X.
12	Germinor	54 X. X.
13	Colomero	57 J. Domed
14	Jubile	57 C. Buden
15	Don Jorge	54 P. Tárrago
16	Marcharo	54 E. Tadei
17	Defrente	57 X. X.
18	Mars	57 E. Olguín
19	Animo	54 E. Perdomo
20	Curión	52 J. Caro
21	Disculpe	57 P. Tárrago
22	G'el Bilo	57 X. X.
23	M. Bueno	54 X. X.

4a. carrera - 2200 m. - A las 17.10

(Continúa la apuesta triple)

1	M. Sonrisa	56 R. Ledesma
2	Apolinea	56 E. Olguín
3	Fijita	56 R. Tavella
4	Picaflora	56 M. De Santis
5	L'P'decaia	56 R. Gómez
6	Corredora	56 R. Alzamora
7	P'Colorada	56 C. Buden
8	(Pascarana	56 J. Cano
9	Camafa	56 I. Calistro
10	Mimascota	56 J. Raventos
11	Miss Luia	56 R. Encinas
12	Lovelier	56 No correrá
13	Rose	56 O. Tévez
14	D. la Fila	56 X. X.

5a. carrera - 1300 m. - A las 18

(Finaliza la apuesta triple)

1	Adesso	56 R. Tavella
2	Corvasier	56 J. Rivero
3	Facilongo	56 H. Guerrero
4	Azoico	56 C. Herzoz
5	Chaiado	56 C. Buden
6	Desolado	56 O. Barattucci
7	B'Egipcio	56 R. Nistico
8	Chachito	56 M. Barroso
9	D'pistado	56 X. X.
10	FalaPio	56 X. X.
11	Bisbisco	56 X. X.
12	Calpormon	56 J. Gutiérres
13	D'minado	56 D. Magariño
14	Blout	56 R. Rutti
15	Cinteado	56 J. Domed
16	El Sureño	56 R. Di Nitto
17	Bongate	56 J. Yalet
18	Chipiador	56 A. Sandoval
19	F. Azul	56 M. García

6a. carrera - 1300 m. - A las 18.45

1	E. Royal	56 D. Brunetto
2	Maguallón	56 X. X.
3	Ybáñez	56 E. Riso
4	Foliáceo	56 No correrá
5	Patoti	56 No correrá
6	Tight	56 J. Arriagada
7	Fullero	56 R. Tavella
8	F. Rouge	56 C. Botta
9	Velay Chei	56 C. Buden
10	G'beteado	56 X. X.
11	Mimosiño	56 no correrá
12	Turolino	56 A. Gallardo
13	Yabalpur	56 No correrá
14	L'Devotion	56 P. Tárrago
15	Robeda	56 R. Barrionuevo
16	Unkas	56 A. Coloccio
17	Desperado	56 X. X.
18	Lerno	56 J. Cano
19	Yard Stik	56 J. Corte

7a. carrera - 1200 m. - A las 19.30

1	L'Va'nia	58½ D. Brunetto
2	Candy	57 P. Bustos
3	Molas	58 C. Buden
4	Becari	56 X. X.
5	O'shine	58 R. Herrera
6	(A'tadora	56½ X. X.
7	(M.P'lona	56 C. Montenegro
8	G'ratona	58 J. Yalet
9	V'nhota	55 R. Rutti
10	O. Real	57½ F. Echaglie
11	Inca Mia	55½ L. Escagües
12	L'Brina	57½ X. X.
13	L'Hierra	55 J. Gutiérrez

8a. carrera - 2800 m. - A las 20.15

1	B'eador	61½ J. Camoretti
2	Brachet	60 A. Coloccio
3	Monarca	61½ A. Etchart
4	(Vernon	61½ L. Camoretti
5	(Salisky	60 O. Cosenza
6	Carey	61½ No correrá
7	(Fischer	60 A. Plá
8	(S'Nobile	57 X. X.
9	Partisan	61½ No correrá
10	Bonder	61½ R. Rutti
11	T'poral	61½ no correrá
12	S. Bird	61½ C. Castañeda
13	B. Night	58½ C. Montenegro

9a. carrera - 1400 m. - A las 21

1	Momentum	57 S. Barletta
2	Saumur	57 A. Plá
3	Tronador	54 C. Abril
4	Oponente	57 R. P. R'guez
5	Parleo	55 D. Brunetto
6	Senegalés	55 O. Corbalán
7	Payande	54 X. X.
8	Paladio	57 C. Buden
9	Shut Up	57 N. Yalet
10	Neve	54 I. Calistro
11	Nicote	54 no correrá
12	Pesquis	55 no correrá
13	Metalizado	55 X. X.
14	Rel'cionado	55 A. Cufré
15	Mikyto	54 M. Villagra
16	Pirujo	57 R. Tavella
17	Mi Bando	55 J. Periale
18	T. Wing	55 J. Lago
19	V. M'chelo	54 X. X.
20	Quelpan	57 L. García
21	P. Cesáreo	55 O. Tévez
22	Sol Vienés	54 R. Gómez
23	Munidor	52 B. Arturo

10a. carrera - 1800 m. - A las 21.45

1	(Cullai Boy	57 R. Gómez
2	(Azucarillo	57 N. Yalet
3	F. Gordon	57 J. Rolón
4	Don Jorge	55 no correrá
5	Ch'bergo	57 X. X.
6	Ganalo	57 A. Gallardo
7	Payande	55 no correrá
8	Meteoro	57 C. Botta
9	Rocco	57 G. Pérez
10	Fabulador	57 no correrá
11	Bass	55 J. González
12	One Game	57 C. Montenegro
13	Don Frank	57 H. Ortega
14	G'manchel	57 J. Yalet
15	Andover	55 X. X.
16	Populacho	57 H. R. López
17	Metele	57 A. Sandoval
18	Yulcar	57 E. Riso
19	Tutmosis	55 D. Brunetto
20	Karim	57 F. Echaglie
21	P. Master	57 A. Quinteros
22	Regidor	57 R. Ledesma
23	Brooklyn	55 R. Tavella

stud en venta
Gran calidad
SAN ISIDRO
17 boxes
30 x 30 m.
VENDE BULLRICH
Av

3ª SECCION

LA NACION

Buenos Aires, jueves 17 de octubre de 1968

Jeanne Moreau en un film que ha dirigido F. Truffaut

Estrénase en breve "La novia vestía de luto"

Jeanne en el nuevo film de Truffaut: todo cabe en un rostro

Al comienzo de "La noche" —es un amanecer gris y frío— Jeanne viene caminando, hierática, hacia la cámara. El color del tapado tarda en desprenderse de la niebla algodonosa. Los ojos miran fijamente hacia adelante, hacia un punto que no existe, por encima de nosotros, a través de nosotros. La mirada parece no encontrar obstáculos. Es un objetivo abierto sobre el infinito. En "Moderato cantabile", Jeanne pasea largamente entre los árboles y ambula a lo largo de los muelles; los mismos ojos, de un castaño subido, escrutan la lejanía. En el rostro ningún rasgo se mueve. La boca es abultada, ligeramente amarga, y en la nariz de blando diseño, a ratos las alas palpitan como si aspiraran el paisaje. La fisonomía comunica una impresión de concentración y desapego; de indiferencia y de pasión; de serenidad y de tormenta.

A poco de debutar ella, un gran cineasta —nada menos que Julien Duvivier— dijo que jamás triunfaría en el cine; que le faltaba fotogenia. En cierto modo, y sobre la base de las múltiples pero fugaces apariciones que hizo en la pantalla en los primeros años de la década del 50, Duvivier tenía razón: Jeanne Moreau tenía facciones asimétricas y los primeros planos daban de ella una imagen no particularmente atractiva. Aún se pensaba de una manera convencional acerca de la expresividad del rostro; los iluminadores hacían trampas para ocultar o disminuir tal o cual defecto y el maquillador recibía rigurosas consignas sobre cómo "mejorar" el aspecto de una cara. Las facciones tristonas y poco originales de Jeanne no habían logrado llamar la atención de nadie en los breves papeles que le tocó desempeñar en una veintena de películas.

Sin embargo, tenía brillantes antecedentes teatrales. A los veinte años —tiene hoy cuarenta— era una figura del T. N. P. y de la Comedia Francesa. Pese a la oposición de su padre, había podido cursar estudios en el Conservatorio Nacional. Un matrimonio con un entonces oscuro actor de reparto —Jean Richard— le dejó un hijo, Jérome por quien siente una auténtica veneración. Después de separarse, se dedicó de lleno a la escena. Insistía con el cine porque los directores, sistemáticamente, la rechazaban. Louis Malle, especie de punta de lanza de la nueva ola, le dio una gran oportunidad en "Ascensor para el cadalso"; la consagración vino poco después, mediante el mismo director, con "Los amantes".

La Jeanne Moreau del cine había nacido. Los iluminadores no trataron más de disimular la asimetría de su rostro ni los maquilladores de borrar sus tremendas ojeras.

Jeanne se cotiza hoy altamente, pero los dólares no le interesan. Rechazó muchas ofertas para filmar fuera de su país. Hollywood, en especial, la aterra. Este conservadorismo se quebró frente al requerimiento de algunos grandes directores. Antonioni, por ejemplo. Con él filmó "La noche" y la acompañaban Marcello Mastroianni y Mónica Vitti. Contó después que había sufrido terriblemente debido a las exigencias del gran director italiano. La han dirigido, asimismo, los ingleses Tony Richardson ("El marino de Gibraltar" y "Fuegos de verano") y Peter Brook ("Moderato cantabile"). Por lo demás, ha sido una actriz de la nueva ola francesa. Con el mismo Louis Malle, que aseguró su fama, hizo "Viva María", rodada en México. Con Truffaut, por último, realizó un film memorable: "Jules y Jim". El autor de "Los 400 golpes" demostró aquí que aquel rostro serio y algo adusto de Jeanne podía y sabía llenarse de dientes. Truffaut había hecho reír a Jeanne Moreau; como Lubitsch desató, en el papel de "Ninoshka", la risa ignorada de la Garbo.

Truffaut vuelve, precisamente, a conducir a Jeanne Moreau en "La novia vestía de luto". Fue un gran reencuentro. Jeanne ha sido siempre disciplinada y paciente. No discute jamás durante el rodaje, aunque sí lo hace, y largamente, durante la lectura del libreto. Con Truffaut se han entendido bien. Y la crítica europea ha ponderado mucho a la película. "Cahiers du cinéma", publicación rectora en materia de cine, le concedió las cuatro estrellas con que suele calificar a las obras de arte. Conoceremos en breve este film, que ha reunido tantos valores. La anécdota original está extraída de un cuento de William Irish, recientemente desaparecido. Es una coproducción franco-italiana que tiene, del lado peninsular, al portentoso de Laurentis. La adaptación y los diálogos pertenecen a Truffaut y Jean-Louis Richard y la fotografía en colores al talentoso Raoul Coutard.

Jeanne se ríe: el mundo parece otro

El argumento sigue, aparentemente, una línea muy simple. Una mujer sale, recién casada, de la iglesia. Es un día hermoso; los novios avanzan en medio de un cortejo de alegría cuando suena un disparo y el novio cae herido de muerte. Julie, la protagonista, es viuda. Dedicará en adelante la vida a buscar en el pasado de su esposo las huellas del tiempo ido. No volverá a amar; para ella, el matrimonio, consagración de un largo sueño, ha quedado atrás.

Danza hindú

En la fecha, a las 15.30, la esposa del embajador de la India, señora Vina Sanyal, ofrecerá un recital de danzas folklóricas de su país y una conferencia ilustrada con diapositivas en el Belgrano Day School, Mendoza 3036. El acto tendrá carácter de homenaje recordativo de la reciente visita a la Argentina de la señora Indira Gandhi, primera ministra de la India.

"El secreto de mi éxito" en el Premier

La Metro confirmó para esta tarde, en el cine Premier, el estreno de "El secreto de mi éxito" ("The Secret of My Success"), con Shirley Jones, Stella Stevens, Honor Blackman y James Booth.

La historia, que trata sobre un atolondrado e ingenuo aventurero que llega a la fama y fortuna justamente gracias a su carácter y porque cree en todo lo que le dicen las mujeres, se le ocurrió a Stone por causa de un sueño que tuvo. "Cuando me desperté —dijo Andrew L. Stone, director y guionista del film— la idea parecía más real que sueño, de modo que la escribí. Y cuanto más la pensé, más adecuada me parecía para una película." Algunos de los films de Stone se han distinguido por su realismo. Es que Stone siempre trata de filmar en las calles o en los lugares reales donde transcurre la historia. Por ejemplo, para "El último viaje" compró el buque Ilé de France y lo hundió en el puerto de Osaka. Fue un famoso incidente que le permitió ahora obtener permiso del gobierno portugués para filmar lugares como el Palacio Real de Cintra y el Palace Foz, en Lisboa. El film ha sido rodado en metrocolor en varios lugares de Portugal, además de los mencionados.

Designación en la Paramount

El señor Dan J. Lala ha sido nombrado vicepresidente de finanzas de la Paramount Pictures Corporation, quien reemplazará al señor James J. Burke, que ha anunciado su renuncia para dedicarse a negocios particulares.

Formas de aproximación entre el teatro y la TV

Carucha Lagorio y Fortuna Olazábal en plena labor

Un diálogo sobre el teatro en televisión contiene, por lo general, matices sugestivos debido a la índole fundamental del tema. Y si la conversación tiene por protagonistas a dos figuras experimentadas de la talla de Nino Fortuna Olazábal y Carucha Lagorio, es posible que surja de ella una orientación auténtica y fecunda en la interesante materia.

Con el objeto de ilustrar sus ideas al respecto, Nino Fortuna Olazábal recuerda los juicios de dos personalidades, Paolo Grassi, director de Il Piccolo Teatro di Milano, y Agustín Cuzzani, quienes señalaron respectivamente que "la posibilidad que ofrecía la TV de gozar gratuitamente de un espectáculo teatral, con el simple gasto de un café, había sustraído eventuales espectadores al teatro", mientras que el autor argentino destacó su convencimiento de que el teatro televisado había apoyado mucho al teatro en sí, y como ejemplo citó al programa "Teatro como en el teatro". Respecto de esos ejemplos contradictorios el realizador local revela que, en primera instancia, el público de los pequeños pueblos va a los bares o se queda en su casa a ver televisión por razones económicas y ambientales, y es un público que por lo general no puede frecuentar las salas teatrales, hecho que se repite en algunas ciudades como la nuestra, en la cual muchos espectadores no pueden o no quieren trasladarse el centro, donde abundan las salas teatrales. Pero en síntesis está convencido de la efectividad de la pantalla chica para hacer conocer a los autores e intérpretes del campo teatral propiamente dicho, y esa idea fue la que lo impulsó a llevar el teatro al gran público a través de la pantalla chica, aunque teniendo en cuenta siempre las características culturales de los espectadores con el objeto de que poco a poco vayan internándose en el rico y complejo mundo del teatro, mediante un vehículo cuyas posibilidades son notables en todo sentido, especialmente en lo que concierne a las valoraciones del primer plano que la televisión da con mayor fuerza expresiva que la sala teatral. Eso se logra sólo con un claro sentido respecto de ambos medios y de la interrelación armoniosa que debe existir entre ellos cuando se intenta hacer llegar a grandes sectores el mensaje artístico de los creadores teatrales, aunque para alcanzar la meta anhelada hay que tener siempre en cuenta la conciliación entre medios tan diversos como el teatro y la TV, procurando proyectar obras variadas de todos los géneros; es decir, alternar drama y comedia, pero seleccionando correctamente para no hacer llegar a la teleplatea piezas de inadecuado tono televisivo que a la larga perjudican al teatro televisado. Si se cumplen las premisas correctamente se lograrán "espectáculos televisivamente teatrales y teatralmente televisivos", con lo cual la intención de aproximar paulatina y efectivamente a amplios sectores de población al teatro se habrá alcanzado en toda su plenitud. Si se procede con otra actitud, no sólo no se realizarán programas valiosos, sino que en lugar de ganar adeptos para el teatro se impedirá el acceso de muchas voluntades a un recinto cultural y artístico de trascendentes contornos.

Carucha Lagorio, colaboradora múltiple de Nino Fortuna Olazábal, que no sólo actúa en la mayoría de las piezas representadas sino que tiene a su cargo la delicada tarea de leer y escoger en combinación con su esposo los textos que serán puestos en escena, dice que la parte más difícil de todo el engranaje teleteatral reside en el enfoque acertado de la obra que pueda resultar eficaz en su traslado a la pantalla chica. Para ello hay que estudiar a fondo los textos, realizar el traslado correctamente al lenguaje televisivo y, por sobre todas las cosas, pensar solamente en la perfección del espectáculo dejando de lado el vedetismo estelar al servicio de la calidad de la obra en sí. El diálogo culmina de la misma forma que comenzó, con la vista puesta en la teleplatea y en la mejor manera de hacer penetrar en el horizonte del teatro verdadero a millares y millares de seres inquietos por ubicarse en el universo de las formas teatrales, para lo cual la TV bien utilizada viene a ser algo así como un nuevo y excepcional vehículo conductor musical de la misma manera que los grandes favoritos del público en el género. Su visita a Buenos Aires, aunque fugaz y sorpresiva, nos permitió ponernos en contacto con quien representa en forma bastante auténtica una de las corrientes juveniles de nuestra época.

Antoine

TV: Enfoques

En La Pampa

SANTA ROSA, La Pampa. — El Poder Ejecutivo dispuso que se efectúen previsiones con el objeto de ofrecer concurso financiero a la empresa que resulte adjudicataria del canal de televisión para esta zona, cuenta habida de la licitación que en tal sentido realiza el CONART. A solicitud del grupo interesado, el Gobierno acordará un préstamo de hasta 20 millones de pesos con destino a la compra de materiales y equipos de producción nacional.

Libertad Lamarque

Mañana por la tarde es esperada en Buenos Aires la estrella argentina Libertad Lamarque, quien se presentará por el Canal 13 en programas especiales.

Nicola de Bari

El popular astro de la canción europea, oriundo de Italia, Nicola de Bari reunió a los periodistas en el Canal 13 con el objeto de comunicarles sus impresiones acerca del amable recibimiento que recibiE por parte de los aficionados de nuestro medio, y exponer detalles acerca de sus planes locales e internacionales.

Día de la Madre

En adhesión al Día de la Madre Canal Teyedós pondrá en pantallas el domingo a partir del mediodía una serie de impresiones personales tomadas directamente en las calles porteñas a figuras conocidas y desconocidas de nuestra ciudad. Entre las personalidades conocidas figuran Irma Roy y su madre, Marcela López Rey y su hija, Diana Ingro y su madre, Julia Sandoval con su madre y su hija, Ringo Bonavena con su madre y hermanos y otras figuras de similar nombradía.

Club de Leones

En la Sociedad Rural Argentina se realizó recientemente el agasajo ofrecido por el Club de Leones de Flores al programa "Sábados de la bondad", que difunde Canal 9 semanalmente. Durante la reunión hicieron uso de la palabra para referirse al homenaje el presidente del mencionado club, señor Alberto Scopesi, y el Sr. Alejandro Romay, quien agradeció en nombre de la teleemisora la distinción ofrecida.

Agasajo

En el almuerzo mensual de la Asociación Universitaria Argentino - Norteamericana serán agasajados mañana los integrantes del conjunto Sing-Out, de "Viva la Gente", quienes harán una breve interpretación durante la reunión.

Confrontación rioplatense

Canal 13 pondría en pantallas a partir del mes próximo un espacio en el cual intervendrían representantes de la Argentina y Uruguay en confrontaciones de índole educativa.

Paquita Rico

La estrella española cuyo arribo a esta ciudad fue tantas veces anunciado, llegaría a Buenos Aires el 22 del actual, y se presentaría por Canal 9, en "Sábados de la Bondad", el 26.

TV y educación

En San Salvador ha sido inaugurada la primera etapa del programa de educación por televisión emprendido por el gobierno salvadoreño dentro de los lineamientos de la Alianza para el Progreso.

Nuevo concurso

Canal Tevedós anuncia la realización de un programa-concurso denominado "La puerta de la gloria", que saldrá al aire los domingos a las 12.30, y estará destinado a premiar la capacidad, la constancia, la honestidad y la moral. Los triunfadores podrán obtener, como premios, una casa, un automóvil y objetos de significativo valor material.

Antoine

La nueva figura de la canción popular francesa que llegó a Buenos Aires casi por casualidad, pues arribó a América del Sur para tomar parte en el reciente festival de los nuevos ritmos realizado recientemente en Río de Janeiro, y decidió, por sorpresa, conocer la Argentina, reveló poseer una personalidad muy sugestiva —además de una cabellera muy frondosa y camisa de colores deslumbrantes—, en la cual aparecen como rasgos distintivos un gran caudal de simpatía y una dosis elevada de buen humor. Pierre Antoine Muracciolí, que nació en Madagascar en junio de 1943, es ingeniero, estudia matemáticas, filosofía, ciencias políticas y psicología e hizo su primera aparición en TV en 1965. En 1966 ya había vendido 1.000.000 de discos del tema "Las elucubraciones", traducido al alemán e italiano. En 1967, segundo millón de discos vendidos con "Pietre", triunfador en el Festival de San Remo. Y en lo que va de 1968, marca el camino al tercer millón de discos con su canción "La tramontana", que es un éxito internacional. Lo demás pertenece ya a la crónica cotidiana: escribe e interpreta su propia música, anima los espectáculos de televisión en los cuales actúa (en Italia dirige su propio show) y entusiasma a los amantes de la nueva ola

Críticas de TV

Repeticiones poco satisfactorias

En los últimos tiempos los espectadores de la televisión notan, con bastante sorpresa —naturalmente, no muy agradable—, la repetición de programas de diversa índole, especialmente los correspondientes a series provenientes del exterior. Pero ese problema parece continuar su camino por las rutas nacionales, puesto que el lunes por la noche, durante la exhibición de un ciclo animado por un popular cómico de nuestra escena, fue proyectado un episodio que los telespectadores tuvieron oportunidad de ver varias semanas antes, lo cual quiere decir que, o bien se produjo un error —muy serio, por cierto— en la selección del material que debería ser exhibido, o bien no se reparó en pasar de nuevo el film al no disponerse del correspondiente a esa fecha. Creemos que el público ha dado suficientes muestras de tolerancia como para que se cuiden más cuestiones de este tipo, que revelan cierta indiferencia hacia la teleplatea.

Radiofónicas

"Expresiones del sinfonismo"

Obras sinfónico - corales de Gustav Holst, Ernesto Halffter y Zoltan Kodaly podrán ser escuchadas hoy en la audición "Expresiones del sinfonismo", que el crítico Alberto Emilio Giménez tiene a su cargo los jueves, a las 22, por LRA Radio Nacional.

"Fuera de catálogo"

En su emisión de mañana, de 21 a 23, del ciclo "Fuera de catálogo", que dedicado a la ópera y con la dirección y comentarios de César Dillon ofrece los viernes LS1 Radio Municipal, podrán escucharse partes de dos óperas escritas sobre un mismo personaje, "Manon Lescaut", del abate Prévost. En primer término difundiránse escenas de "Manon", de Massenet, en la versión ofrecida, en 1943, en el Metropolitan de Nueva York con intervención principal del director Sir Thomas Beecham y los cantantes Bidú Sayao, Charles Kullman y John Brownlee; luego será ofrecido el acto tercero de "Manon Lescaut", de Puccini, según la realización presentada por Arturo Toscanini en la Scala de Milán (año 1946), con Mafalda Favero y Giovanni Malipiero en las partes centrales.

Opera por LRA

Precedido por un comentario del musicógrafo Juan Andrés Sala, LRA Radio Nacional transmitirá hoy, a las 12, "La guilande", ópera-ballet de Rameau. Es una versión dirigida por Bernard Wahl al frente de la Orquesta de Cámara de Versailles y la Chorale Elizabeth Brasseur.

SAL VANCOUVER
EXQUISITA SAL DE MESA
No contiene cloruro de sodio, o sea sal común.
SILUETA FINA Y ELEGANTE

NUEVA LINEA DE COLCHONES suavegom

a cada uno su suavegom

Todos los grados de mullido aeroconfort y réplica elástica están representados en la NUEVA LINEA SUAVEGOM. Ahora cada uno puede elegir el que se adapta justamente a su necesidad de reparador descanso.

• POLICONFORT • LINEA OTOMANA • ESPECIAL
• ALTORRELIEVE • SUPER • ALMA DE GOMA

suavegom®

ELABORADOS CON MATERIAS PRIMAS IMPORTADAS Y ASISTENCIA TECNICA DE DOW CHEMICAL INC. Y Bayer AG. LEVERKUSEN

...la ternura llama con llama de

RONSON®
SINONIMO MUNDIAL DE EXCELENCIA

EN EL DIA MAS DULCE UNA LLAMITA DE AMOR...

PETITE a GAS • Diseñado y estilizado especialmente para damas desde $ 9.990

• IMPERIO a GAS De mesa en finísima porcelana desde $ 10.900

MILADY a GAS • Genuinamente femenino desde $ 8.790

STARFIRE a GAS Compacto y liviano desde $ 7.890

Cuando regale...regale RONSON!

Productos amparados por el SERVICE-RONSON
Representante y Distribuidor exclusivo: Boris Bosoer S.A.C.I.F.
CANGALLO 1962 - Bs. As. T.E. 40-5253-5258

Otorgó premios un festival dedicado al cine infantil

El Jurado del VII Festival Internacional de Cine Infantil de la Argentina, organizado por El Club de Leones de La Plata Norte, adjudicó los premios de acuerdo con el siguiente veredicto:

Hoja de tilo de oro, Premio de Honor y máxima distinción a la mejor selección por país, a Canadá; **Hoja de tilo de oro**, al mejor film de cualquier categoría a "No reason to stay" ("No hay razón para quedarse"), de Canadá; premio al mejor film experimental a "Black or White" ("Czarne czy biale"), de Polonia; **Hoja de tilo de plata** en las siguientes categorías: a) Películas de ficción: "Douchka", de Francia; b) Películas de recreación: "Espero un polluelo", de la Unión Soviética; c) Educativas: "Comportamiento innato y adquirido", de Alemania; Educativas: "Comment savoir" ("Cómo aprender"), de Canadá f) Documentales: "Paddle to the Sea" ("Bogando hacia el mar"), de Canadá; g) Documentales: "La arquitectura moderna del Japón", de Japón. Mejor film interpretado por niños: "The world of Three" ("El mundo de tres años"), Canadá. Mejor serie para TV, a Francia; al grupo de películas producidas por una industria: a Philips Argentina S.A. A la mejor película argentina de medio o corto metraje: $ 100.000 en efectivo a "Chucalezna", dirigida por Jorge Preloran, a la que sigue en orden de méritos otro film del mismo director: "Casabindo", con 75.000 pesos. **Hojas de tilo de plata**, a la que sigue en orden de méritos: "Pesca en Río Negro", dirigida por Oscar Montauti.

El jurado decidió otorgar menciones de honor (medallas de plata) a "Toys", de Canadá; "Alphabet", de Canadá; "Y lo llamaron Holanda", de Holanda; "Máquina", de Alemania, y "Shades of Puffing Bylly" ("El trayecto de la sombra del trencito Billy"), de Australia.

"Las ruteras" estrénase hoy en el Broadway

Cinematográfica Landini estrenará hoy en el cine Broadway el film argentino "Las ruteras", cuyo argumento trata el tema de las relaciones humanas entre los hombres del volante y las mujeres de las rutas. Todo ello con el fondo de un problema social unido al conflicto de un peón caminero que lucha por llegar a tener su propio vehículo.

Eduardo Rudy anima el personaje central y junto a él actúa la actriz Doris Coll, en el papel de una mujer que matiza su viaje en la noche. Intervienen además Federico Luppi, Marta Ecco, Hilda Suárez, Isidro Fernán Valdés, Pedro Aleandro, Beto Gianola, Carlos Cotto y muchos otros. El film fue dirigido por Ignacio Tankel sobre un libro que le pertenece en colaboración con Horacio Ceriani y también fue el director de fotografía del film.

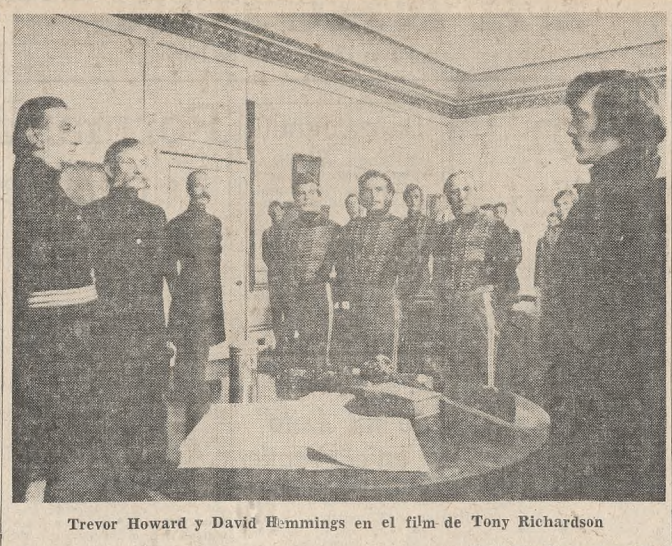

Trevor Howard y David Hemmings en el film de Tony Richardson

Estrenan una nueva versión de "La carga de la brigada ligera"

Artistas Unidos anuncia el estreno de una nueva versión del famoso film protagonizado por Errol Flynn "La carga de la brigada ligera", papel que ahora está a cargo de David Hemmings, el actor que se hizo famoso con un solo papel: el fotógrafo de Blow-Up.

Este clásico del género épico es dirigido ahora por Tony Richardson ("Santuario", "Sabor a miel", "Tom Jones", "Fuego de Verano", "Los seres queridos") en color DeLuxe y pantalla Panavisión con un reparto realmente excepcional: al nombre de David Hemmings se agregan los de Trevor Howard, Vanessa Redgrave, John Gielgud, Harry Andrews, Jill Bennett, Mark Dignam y Mark Burns.

El guión de esta nueva versión en colores fue hecho por Charles Wood; la música es de John Addison y la fotografía de David Watkin.

En el film, que en su original inglés se llama "The Charge of the Light Brigade", Vanessa Redgrave interpreta el papel de Clarissa, la frágil mujer que ve perderse en la guerra de Crimea a sus seres más queridos.

Nueva película del realizador Carlo Lizzani

El director Carlo Lizzani iniciará en diciembre la filmación de su película "Grazianeddu" que narrará las aventuras del bandido sardo Graziano Mesina, capturado el año pasado. Como protagonistas se piensa en Alain Lucien, Al Pacino y Pierre Clementi.

"El gran robo", film de Rossano Brazzi

Lom-Pie Film anuncia para hoy en el cine Iguazú y 42 salas simultáneas de todo el país el estreno de "El gran robo" ("Il rubamento"), la coproducción argentino-italiana que realizó en nuestro país Rossano Brazzi, y cuyo doblaje a nuestro idioma fue efectuado por Fernando Siro.

La película, fotografiada en eastmancolor, tiene un reparto que encabeza Rossano Brazzi (él mismo director del film), junto a la sueco-norteamericana Ann Margret, el conocido cómico italiano Lando Buzzanca, la ítalo-francesa Helen Chanel y la norteamericana Barbara Nichols. Un nutrido elenco de artistas nacionales interviene en el film en papeles principales: Osvaldo Pacheco, Rafael Carret, Javier Portales, Nathán Pinzón, Ginamaría Hidalgo, Ricardo Castro Ríos, Augusto Codecá, Zelmar Gueñol, Alfonso Senatore y el destacado actor de "77 Sunset Strip" Roger Smith. Es la European Films la que distribuye la película en todo el país.

Carlo Rustichelli compuso y dirigió la música, y Nico Fidenco cantó los temas centrales. La duración del film es de 110 minutos. Tiene escenografía de Mario Vanarelli y fotografía de Ricardo Younis.

El tema de esta película, cuya cifra de inversión solamente para la parte argentina es de 155 millones de pesos, está basado en la actividad de un simpático ladrón internacional de "guante blanco" que, a la par que realiza sus andanzas aplicando modernísimos medios técnicos, enamora a mujeres y planea fabulosos hurtos, como el que trata de llevar a efecto durante una función de gala en el teatro Colón. Se suceden durante el film situaciones de suspenso y otras tantas de acción, siempre dentro de un tono de comedia. El público europeo, lo mismo que muchos de nosotros que aún no los conocemos, podremos admirar los paisajes de Bariloche, Mar del Plata, calles de Buenos Aires, aspectos del teatro Colón y del casino marplatense y otras vistas de nuestro país.

La cartelera en el Liceo

En el teatro Liceo se ofrecen las últimas representaciones de "La doméstica", de Alfonso Paso, que será reemplazada el 16 de este mes por otra pieza del mismo autor titulada "Adiós, Mimí Pompón", también a cargo de la compañía encabezada por Ana María Campoy y José Cibrián.

Folklóricas

JOSE C. PAZ. — Con lucido marco se efectuó, a pesar del mal tiempo reinante, el Primer Festival Internacional del Folklore que con fines benéficos programó el Club de Leones local y tuvo efecto en las modernas y amplias instalaciones del Círculo Cultural Japonés.

El espectáculo, que congregó a una numerosa cantidad de espectadores, dado el interés que había despertado propio de la jerarquía de los conjuntos cuya actuación se había prometido, mantuvo vivo el interés del público durante las 5 horas que se prolongó y cada una de las presentaciones fue coronada con efusivas muestras de aprobación.

Con la conducción del secretario de la entidad organizadora, Sr. Waldo Gutiérrez Soto, se inició la muestra. Actuó el conjunto Los Lanceros, dirigido por el profesor Lencina Leguizamón, en representación de nuestro país, y cerró su actuación con un malambo; continuando con la presencia de la Argentina actuó el excelente solista catamarqueño Walter Bulacio, quien con su particular estilo se lució en la interpretación de la chacarera "Qué suerte ser argentino".

Desfilaron, acto seguido, las embajadas artísticas de Italia, con la actuación del Coro Degli Alpini, con la dirección del maestro Alejandro Praccaroli; del Japón, que con una extraordinaria escenografía lograda merced a los adelantos técnicos con que cuenta el proscenio mostró las bondades del grupo Furusato Matsuri; del conjunto de canciones del ambiente menor de la Sociedad Hebraica Argentina, por Israel. El círculo Portugués de José C. Paz representó a su país; el Club Archipiélago Canario de Buenos Aires con orquesta y conjunto de bailes conquistó al público con sus malagueñas y seguidillas, y ya en el cierre el conjunto folklórico Jorgovan y el conjunto musical Mariana actuaron con gran éxito representando a Yugoslavia.

AHORA "La Píldora" ESTA en el cine BIARRITZ SUIPACHA 482
DEBORAH KERR | DAVID NIVEN
Prudencia y la Píldora
Proh. men. 18
COLOR DE LUXE (Prudence and the Pill)
6a. semana!
...es la más chispeante comedia del año!
14 - 16.20 - 18.40 - 20.55 y 23.15 horas

PIELES PARA USTED
Lo mejor al menor costo
Bellísimos modelos, Tapados, Sacones, Estolas, Cuellos.
Seriedad, Calidad, Economía
REFORMAS A NUEVO
Billinghurst 1717, 1º, A. 83-8132

RELOJES Ω OMEGA
AGENTE OFICIAL
JUAN CORONA e HIJO
FLORIDA 758 - 392-0311

¡CONOZCA A LAS CHICAS MAS DELICIOSAMENTE PELIGROSAS DEL MUNDO!
METRO-GOLDWYN-MAYER PRESENTA
El SECRETO de mi EXITO
("THE SECRET OF MY SUCCESS")
Shirley Jones · Stella Stevens · Honor Blackman · James Booth
Lionel Jeffries argumento, producción y dirección de ANDREW L. STONE
METROCOLOR PROH. MEN. 14 AÑOS
HOY estreno CINE TEATRO PREMIER CORRIENTES 1365
4 OSCAR

...EXCELENTE! LA NACION
MICHEL DEVILLE dirige a CATHERINE DENEUVE
Benjamin...
EL DESPERTAR DE UN ADOLESCENTE
PROH. MEN. 18 AÑOS COLOR
PIERRE CLEMENTI · MICHELE MORGAN · MICHEL PICCOLI
5a. semana
CINE TEATRO COLISEO

¡20.000.000 de personas lo aclamaron en París, Roma y Londres!
¡AHORA BATE RECORDS DE PUBLICO EN BS. AS.!
¡EL FILM MAS COMICO DEL AÑO!
TERRY-THOMAS · BOURVIL · LOUIS DE FUNES
La Fuga Fantástica
APTA PARA TODO PUBLICO
2 SEMANAS GRAN CINE GAUMONT EXCLUSIVAMENTE
ILA GRANDE VADROUILLE
Dirección GERARD OURY
EASTMAN COLOR PANAVISION
RIVADAVIA 1635

SE ESTRENA HOY EN ARGENTINA COMO PRIMICIA ABSOLUTA EN EL HEMISFERIO OCCIDENTAL!
La película que llegó a los límites del realismo, quebrando todas las normas cinematográficas!
PARAMOUNT PICTURES presenta
Una producción DINO DE LAURENTIIS
Bandidos en MILAN
(Banditi a Milano)
GIAN MARIA VOLONTE · DON BACKY · RAYMOND LOVELOCK · MARGARET LEE
Presentación especial de TOMAS MILIAN
Música RIZ ORTOLANI
Guión DINO MAIURI · MASSIMO DE RITA · CARLO LIZZANI
Productor ejecutivo NINO KRISMAN
Productor DINO DE LAURENTIIS
Director CARLO LIZZANI
"TECHNICOLOR" TECHNISCOPE
PROH. MEN. 14 AÑOS - INC. MEN. 18 AÑOS
GRAN TEATRO Opera CORRIENTES 860
PUEYRREDON · ROCA · ARGOS · FENIX · ACONCAGUA · PARQUE · GRAN LOMAS (L. ZAMORA) · ARGENTINO (ADROGUE) · CERVANTES (QUILMES) · SARANDI (SARANDI) · AVENIDA (VTE. LOPEZ) · ATLANTIC (OLIVOS) · CALIFORNIA (BECCAR) · MAJESTIC (V. BALLESTER) · ATENEO (SAN MARTIN) · URQUIZA (CASEROS) · SAN MARTIN (R. MEJIA) · OPERA (MAR DEL PLATA)
en CORDOBA: GRAN MAYO
MENDOZA: ROXY
ROSARIO: GRAN REX · AMERICA · ETCHESORTU · OPERA
SANTA FE: GARAY
TUCUMAN: 25 DE MAYO
SALTA: ALBERDI
PARANA: SELECT

Metro Goldwyn-Mayer presenta a Glenn Ford
¡Dos hombres tratan desesperadamente de salvar a la mujer que solo puede ser de uno!
Las armas del diablo
("DAY OF THE EVIL GUN")
Arthur Kennedy · Dean Jagger
John Anderson · Paul Fix
Argumento cinematográfico de Charles Marquis Warren y Eric Bercovici
Historia escrita por Charles Marquis Warren
Una película producida y dirigida por Jerry Thorpe
METROCOLOR inc. men. 14 años
HOY estreno METRO CERRITO 550 CINE TEATRO NORMANDIE LAVALLE 861
OSCAR

DIA DE LA MADRE
FESTEJELO EN: SANS-GENE
Restaurante. OBSEQUIOS
República de Indonesia 29 (alt. Rivadavia al 4600)
Reservas: T. E. 90-6884

Para Regalar a Mamá... Cortinas!!! Regaladas!!!
TAN LINDAS EN POLIESTER Y EN COLORES!!!!
2 mts. alto: 799 $, 899 $ 999 $. En 1.60, 2.20 y 2.40 de alto. En Cortinas Niza 20 % DE REGALO PARA MAMA, Y COLCHAS: 990 $, y alfombras: Qué bellezas!!! Si prefiere, le regala un crédito en 10 Cuotas. — DEC. SANTA FE, Avda. Meeks 67, Lomas - Avda. Santa Fe 3371, Cap.; 80-5594

novedades para "Mamá" en Neptuno...
GUISERAS acero inox. para horno y mesa ... $ 1.100.—
COFRE COSTURERO decorado a mano ..... „ 4.100.—
RELOJ COLONIAL, eléctrico, de pared .... „ 8.400.—
NEPTUNO REGALOS - PARAGUAY 793

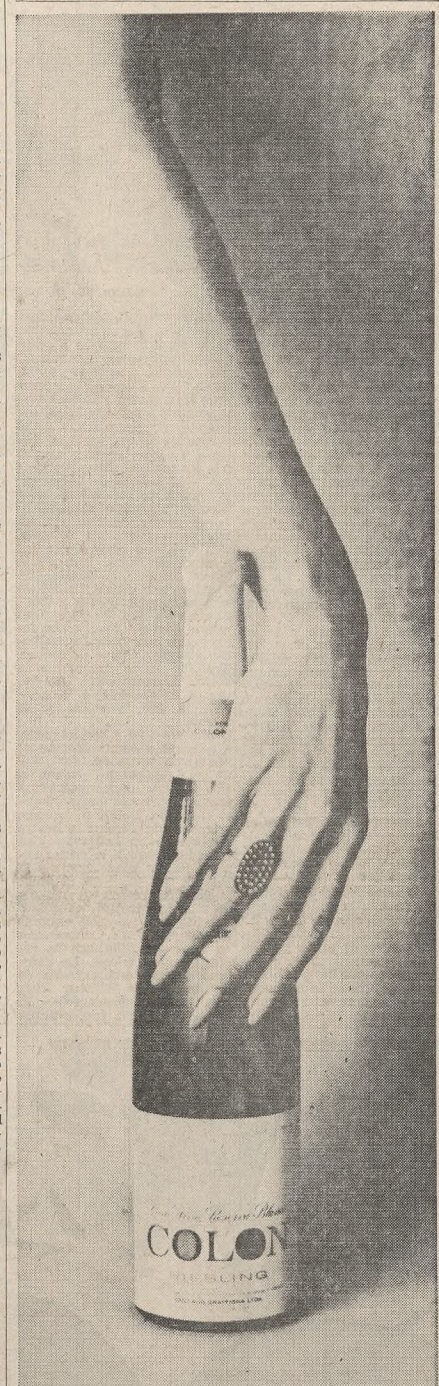

LUCIARTE
vinos finos reserva
COLON
RIESLING

CINEMATOGRAFOS

ALFIL - Ctes. 1755. 40-56-80/7575 14.10, 16.15, 18.20, 20.35 y 22.55: Varied., 14.30, 16.35, 18.45, 21.5 y 23.25.

GRAN EXITO COMICO
BUENAS NOCHES, ALEJANDRO
Apta para todo público. Una pel. que estalla de salud, color, poesía y alegría, de Ives Robert, el dir. de LA GUERRA DE LOS BOTONES. v17

AMBASSADOR - Lavalle 777. 792-9700. 9a. sem. de gran éxito: 12.40, 15.55, 18.20, 20.45, 23.10: ANNE BANCROFT, DUSTIN HOFFMAN en EL GRADUADO ("The graduate")
proh. men. 18 años. Prem. con el Oscar de la Acad. de Hollywood a la mejor direc. MIKE NICHOLS. Color de Luxe Panav.; 13.25, 15.35, 18, 20.25, 22.50:Notic. Loc. en venta con 5 días de antic. v18

AMERICA - Callao 1057. ULTIMOS DIAS. 13.45, 16, 18.20, 20.45, 23.10: S. TRACY, S. POITIER, K. HEPBURN y el debut de K. HOUGHTON en
¿SABES QUIEN VIENE A CENAR?
(apta para todo públ., tech.; 13.30, 15.40, 18, 20.20, 22.45: NOTIC. Local en venta c/5 días antelp. Pronto: E. TAYLOR R. BURTON y N. COWARD en BOOM. vip.

ATLANTIC - Belgrano 1260. 38-2726. **Hombre, Conspiración diabólica, Seres en la sombra.** P|m|14|a.

ARTE - Diag. Norte 1156. - 35-9604. 14.30, 16.10, 17.55, 19.40, 21.50, 23.15: LA BALADA DEL SOLDADO. S|t. Mañ. **Moulin Rouge.** Viernes: **Fest. del Folklore** (trasn.).

ASTOR - Corrientes 746. 45-5541. Programa doble. Platea $ 150. Continuado de 12 a 24 horas. NOMBRE CLAVE: TIGRE, inc|14.; COMO ROBAR EL MUNDO, proh|14. Martes 22: LA CUADRILLA DE LOS RENEGADOS. v18

ATLAS - Lavalle 869. 392-1936. 13.40, 15.30, 18.15, 20.40, 23.5: Color de Luxe y Panav. Sellers y C. Longet en
LA FIESTA INOLVIDABLE
(apta para todo públ.); 13.15, 15.25, 17.50, 20.15, 22.40: Not. Sáb. trasn. Num. Próx.: Faye Dunaway y Steve Mac Queen en EL AFAIRE DE THOMAS CROWN. Loc. en venta, con 3 días. v18

AVENIDA - Av. Mayo 675. 33-6626. 11, 12.55, 14.55, 16.50, 18.50, 20.40, 22.30: ROMA CIUDAD ABIERTA, c|Aldo Fabrizzi y Anna Magnani. P|s. Mañana: **Algo ocurrió cuando del Foro.**

BIARRITZ - Suipacha 482. 392-0356. 14, 16.20, 18.40, 20.55 y 23.15
PRUDENCIA Y LA PILDORA
con Deborah Kerr y David Niven. Proh. men. 18 años. Technic. 13.20, 15.50, 18.10, 20.25 **y 22.45:** Not. exclus. esta sala. s30

BROADWAY - Ctes. 1155. 35-2345. 13, 14.30, 16.50, 19, 21, 23, notable estreno nacional!:
LAS RUTERAS
proh|m|18|a.; las relaciones humanas entre los hombres del volante y las mujeres en las rutas, con E. Ruddy, H. Suárez, F. Luppi; 14.30, 16.30, 18.40, 20.45 y 22.40: Notic. Jueves: LA ESTRELLA, con Julie Andrews. v23

CALLAO - Callao 27. 40-1898. 15, 17.35, 20.15 y 23:
LAS BOINAS VERDES
J. Wayne, tec., proh. 14 años. 14.45, 17.10, 19.50 y 22.30: Var. v23

CAPITOL - Santa Fe 1848. 44-2379. 14.35, 16.40, 18.45, 20.50 y 23: Jean L. Trintignant y Jacqueline Sassard en
LAS DULCES AMIGAS
(Proh. men. 18 años)
Dir. C. Chabrol. Eastmancolor; 14.20, 16.20, 18.25, 20.30 y 22.40: Notic. v23

CASINO CINERAMA - Maipú 336. Unico sist. con 3 proyect. y 57 parlantes. 14.10, 16.50, 19.40, 22.40: SIETE MARAVILLAS DEL MUNDO. Techn. (para todo públ.). 14, 16.40, 19.30 y 22.30: Not. de Amér. Loc. en vta. c|8 días de anticip. v|p

CERVANTES - Belgrano 1820. 38-2808. Cont. 15.45, 19.20 y 23, Peter Sellers en:
LA FIESTA INOLVIDABLE
14.15, 17.30, 21: **Apache**, Burt Lancaster (sin restricciones). v20

ELECTRIC - Lavalle 836. 392-1346. EL NAVAJO. LA HORA DE LA PISTOLA (prh|14 e inc|18). v24

COLISEO - Charcas 1119. 44-0242. 13, 15.35, 15.55, 18.20, 20.45, 23.15, ULTIMA SEMANA. Una joya del cine francés:
EL DESPERTAR DE UN ADOLESCENTE
(Benjamin)
con C. Deneuve, M. Morgan, tecn., proh. men. 18 años. 15.30, 17.50, 20.20, 22.50: Not. Sábado trasn. v18

COSMOS 70 - Ctes. 2046. 49-0862. 14.30, 17, 19.40, 22.20: Notic. y Var. 14.40, 17.20, 20 y 22.40:
MARTIN FIERRO
Colores. Platea $ 250. I|14. v|p

ESMERALDA - Esmeralda 473, Cont. P|m|18|a. De M. Deville Por causa de una mujer, Educación para el matrimonio, J. Gabin. v20

GAUMONT - Rivadavia 1635. 40-3050. 13.45, 16, 18.20, 20.40 y 23 hs. EASTMANCOL. y PANAVISION:
LA FUGA FANTASTICA
(El enredo más divertido en la avent. más loca), con Terry-Thomas - Bourvil, L. De Funes. 15.40, 18.20, 20.40, Not. Apta p|todo público. v31

GLORIA - Avda. de Mayo 1225. 38-6966. Gran est. LEJOS DE ESPAÑA. Rocío Jurado, color; PUENTE DE COPLAS, A. Molina, NO-DO v23

GRAN MITRE - Bmé. Mitre 1332. 38-5591. LEJOS DE ESPAÑA, Rocío Jurado; BAJO EL CIELO DE ASTURIAS. Aptas t|público. v23

GRAN REX - Ctes. 857. 392-8000. 12.40, 15.15, 17.50, 20.25 y 23: JOHN WAYNE, DAVID JANSSEN y JIM HUTTON en: ¡Eran las fuerzas especiales a quienes se les encomendaban las misiones más peligrosas en el infierno VIETNAMITA!
LAS BOINAS VERDES
(Proh. men. 14 años). Dir.: JOHN WAYNE y RAY KELLOG. Colores. 12.25, 14.55, 17.30, 20.5, 22.40: Not. Local en venta con 3 días anticip. Sábado trasnoche a la 1.15. v17

GRAND SPLENDID - Santa Fe 1860. 44-0808. 15.30, 18.5, 20.40, 23. Claudia Cardinali y Franco Nero en:
EL DIA DE LA LECHUZA
Technicolor; 14.50, 17.35, 20.10 y 22.45: Variedades. Proh|m|18|añ. v23

IDOLO - Ctes. 829, 392-8509. 14, 16.15, 18.30, 20.50 y 23.10:
EL PROFETA
con V. Gassman y Ann Margret (proh|m|18). Not. Arg.; 13.30, 15.45, 18.20, 20 22.40; Not. franc.; 13.50, 16.5, 18.20, 20.40, 23; Sáb. trasnoche. v|pem.

HINDU - Lavalle 842. 392-1114. ¡Acción! ¡Suspenso! ¡Emoción! 13, 14.55, 16.55, 19, 21.5, 23.10, Richard Harrison, Margaret Lee:
EL GRAN GOLPE DEL SIGLO
(Proh|m|14 añ.), tecnicolor, techniscope. Sábado trasnoche. v23

IDEAL - Suipacha 378. 35-3300. Bol. de 10 a 23. Loc. num. ¡ULTIMOS DIAS!
A las 14.30, 18.15 22 hs. Sábado trasn. a la 1. Toda la magia del SUPERCINERAMA en:
GRAND PRIX
(apt|p|t|públ.). 2º año. Metroc. 14.15, 17.40, 21.30: Suc. Próx. con la magia que propone el SUPERCINERAMA:
2001: ODISEA DEL ESPACIO
¡Un épico film sobre la gran aventura que espera la humanidad! v17

IGUAZU - Lavalle 940. 392-4431. 13.50, 16, 18.15, 20.30, 22.50: Notic., tecn., R. Brazzi, A. Margret, O. Pacheco, R. Carret:
EL GRAN ROBO
Proh. men. 14 e inc. men. 18 años. Sábado trasnoche. v23

LIBERTADOR - Ctes. 1334. 40-7443. 13.25, 15.55, 18.20, 20.45, 23.10, 2a. semana triunfal. Alain Delon, Lino Ventura en:
LOS AVENTUREROS
Eatsmancolor (inc. men. 14 años), 13, 15.30, 18.5, 20.30, 22.55: Not. Sábado trasnoche, a la 1.15 hs. v18

LOIRE - Ctes. 1524. 49-1900. 14, 15.35, 17.25, 19.15, 21, 23. Bergman indaga el alma humana: LA HORA DEL LOBO, p|18. En breve: MADE IN USA, de Godard. v18

LORCA - Ctes. 1428. 40-5017. 14, 15.50, 17.40, 21.20 y 23.10: Estreno exclusivo
LA MASCARA Y EL ROSTRO
Albert Finney, el últ. film del "free Cinema" inglés. P|18|años. v18

LORRAINE - Ctes. 1551. 13.30, 15.35, 18, 20.15, 22.40: **Profunda reflexión, gran dimensión humana:** LA TIENDA DE LA CALLE MAYOR, p|14. Mañ.: **¡Que viva la República!**

LOS ANGELES - Ctes. 1770. 40-3742. Unica en el mundo consagrada a
WALT DISNEY
13.45, 16, 18.30, 20.45, 23:
LOS BUSCADORES DE ORO
¡El impacto cómico del año!, tecn. con Suzanne Pleshette. De lun. a viern. obseq. a niñ. v31

LOSUAR - Ctes. 1743. 40-6100. 13.30, 14.50, 16.30, 18, 19.40, 21.20 y 23. Cop. nuevas y comp. EL COMICO GENIAL: CHARLIE CHAPLIN. En 4 obras de su época más glor. Próx. **Mickey One.** v.17

LUXOR - Lavalle 669. 392-3893. 13, 14.55, 16.55, 19, 21.5, 23.10. Un magnífico film de C. Chabrol:
LAS DULCES AMIGAS
c|Jean L. Trintignan, J. Sassard y S. Audren. Eastmancolor. (Prh. m|18añ.); 14.40, 16.40, 18.45, 20.50, 22.55; Not. Sábado TRASN.

METRO - Cerrito 570. 35-4219. 14.50, 16.55, 19, 21.5, 23.10:
LAS ARMAS DEL DIABLO
(inc|m|14). Metrocolor. G. Ford, A. Kennedy; 14.30, 16.35, 18.40, 20.45, 22.50: Not.

NOVEDADES - Florida 364. 45-5155. Cont. 12 a 24 hs. Not. extranj. Dib., Varied. Actual, etc. s|parm.

METROPOLITAN - Ctes. 1343. 40-0816. 12.30, 16.45 y 21: Not.; 12.45, 17, 21.25: La película que ha obtenido mayor cant. de premios otorgados por la A. de Hollywood:
BEN-HUR
Apto t|públ. Ahora 70 mm. sonido est. con 6 bandas magnéticas, tecn. ESTAN EN VENTA LAS LOC. PARA HOY y 3 DIAS SIGUIENTES. Bol. de 10 a 23. v17

MONUMENTAL - Lavalle 780. 13.30, 15, 16.55, 18.50, 20.45, 22.40: Not., y el cómico más cómico, JOE RIGOLI en:
EL NOVICIO REBELDE
Apta para todo público. Con un elenco multicómico. v23

MUNIC. GRAL. SAN MARTIN - Ctes. 1530. 46-8611. 17, 19.45, 22.30. Ciclo Retrosp. Norteamer. EL AGUILA SOLITARIA, con R. Valentino. (Apta para todo públ.). Mañ.: films de Ch. Chaplin.

NORMANDIE - Lavalle 861. 12, 14.35, 16.45, 19, 21.5, 23.10:
LAS ARMAS DEL DIABLO
Gleen Ford, Arthur Kennedy, Dean Jagger, color, f|m|14|a.; 14, 16.15, 18.30, 20.45, 22.50: Varied. Próx.: **La guerra bajo la tierra.** v18

OCEAN - Lavalle 739. 392-1515. 13, 15.30, 18, 20.30 y 23. R. Mitchum, P. Falk, A. Kennedy en:
LA BATALLA POR ANZIO
(inc. men. 14 años), panav. y techn. Sábado trasnoche 1.30, pre estreno; LOS VALIENTES MUEREN JOVENES, con Roy Taylor, Claudia Cardinale. v18

OPERA - Crrtes. 860. 35-1335. 13.50, 16, 18.10, 20.35, 23.5: Una película de acción explosiva:
BANDIDOS EN MILAN
c|Gian María Volonte, Margaret Lee. Tecnicol. y Tscope (prh|m|14 e inc|m|18); 13.30, 15.40, 17.50, 20.5, 22.35; Not.
Miércoles 30: **Un espectáculo sensacional:**
GRAN BALLET AFRICANO
Conjunto Nacional de Guinea, comp. por 60 bailarines, cantant. y mús. nativos. Entradas en venta desde el 24.

PARAMOUNT - Lavalle 845. 392-9999. 13.15, 15.55, 18.20, 20.45, 23.10
LOS AVENTUREROS
Inc. 14 añ., con A. Delon, a las 15.10, 17.50, 20.20, 22.45; Not. num. Sábado: Trasn. v18

PARIS - Lavalle 769. 392-2016. 13.30, 16.45, 20, 23.15; LOS AMORES De UNA RUBIA; 14.55, 18.10, 20, 21.25; TRENES RIGUROSAMENTE VIGILADOS, proh|m|18|a. Sábado trasnoche. v18

PREMIER - Ctes. 1565. 46-2113. 14, 15.55, 18.5, 20.20, 22.35: Not. y
EL SECRETO DE MI EXITO
proh|m|14|a.; color; Shirley Jones, Stella Stevens; tres hermosas muchachas en una divertida farsa, donde aman y matan por placer! Próx.: RAPSODIA. v23

PRINCESA - Suipacha 460; 392-1112. 11, 14.55, 18.55, 22.55: ENTRE EL DESEO Y LA MUERTE, tecnic.; 13, 17, 21: EN TERRITORIO ENEMIGO (prh|m|14|añ.), Tecnic. $ 110.

Una comedia festiva de Miguel Mihura en el Blanca Podestá

Uno de los éxitos más firmes de la última temporada teatral de Madrid ha sido "La decente", comedia humorística de Miguel Mihura que se estrenó hace más de un año en el teatro Infanta Isabel (donde aún hoy permanece en cartel) y que ha recibido una calurosa acogida por parte del público español. Trátase de una comedia cómico-policial, género que Mihura ha cultivado muchas veces con buena fortuna, y que, por otra parte, parece atraer con frecuencia a los autores españoles de gran éxito popular.

El público porteño va a tener ahora la posibilidad de conocer esa nueva obra de Mihura: "La decente" será presentada mañana por la noche en el Blanca Podestá, en la versión de un elenco formado por María Concepción César, Manuel de Sabatini, Ignacio Quirós, Olinda Bozán, Jaime Redondo y Mila Lemavié.

Con el objeto de conocer algunos aspectos de la obra y de su inminente representación, hemos dialogado con los integrantes del elenco. Manuel de Sabatini afirma que la obra es de una excepcional eficacia humorística. "Es una comedia policíaca —nos dice— que propone situaciones extraordinariamente divertidas e ingeniosas. Jerarquizadas, además, por ese admirable manejo del diálogo que caracteriza a Mihura."

"El punto de partida de la trama —nos explica asimismo Sabatini— hay que buscarlo en la actitud de la protagonista de la obra: una mujer casada, «muy decente», que, por sentirse incapaz de faltar a los principios que rigen la moral y la honestidad conyugal, decide planear el asesinato de su marido a fin de quedar en libertad de amar a quien quiera. Por supuesto, el tema está tomado en broma, en franco tono humorístico."

María Concepción César —que no ha podido asistir a la entrevista— tiene a su cargo el papel de esa peculiar heroína, que interpreta de manera tan peregrina sus deberes conyugales. Manuel de Sabatini, por su parte, encarna al hombre que la requiere de amores e, involuntariamente, se ve complicado en un crimen que nunca soñó perpetrar. Olinda Bozán, a su vez, personifica a una pintoresca ama de llaves. "Es —nos explica— una mujer gruñona, de aspecto a veces agresivo, pero llena de dulzura interior. Sobre el final, este personaje tiene a su cargo un parlamento que es «clave» dentro de la obra."

Ignacio Quirós —que encarna, según se enuncia, a un inspector de policía que tiene un cómico sistema de interrogatorio— afirma que "«La decente» encierra, de alguna manera, una crítica a la mujer, y muy particularmente a la mujer española. Sin perder su tono de comedia de humor, la obra se burla un poco de algunos conceptos tradicionales de la moral conyugal".

A Jaime Redondo le interesa puntualizar el carácter de "comedia del absurdo" que reune la obra de Mihura. "No es de extrañar: yo pienso que todo Mihura es teatro del absurdo. Y creo que, en ese sentido, es justo recordar que ya en la década del 30 Mihura escribía obras como «Tres sombreros de copa», que preanuncian claramente a Ionesco y a mucho teatro vanguardista basado sobre el absurdo". Mila Lemarié —una actriz joven, rubia, de atrayente figura y fina personalidad— nos expresa también su entusiasmo por la frescura y la gracia del diálogo de Mihura. "Yo animo dentro de la obra el papel de la «indecente», que se contrapone al personaje de la protagonista. Es una mujer de mala fama que, en determinada situación, sirve de coartada a alguien que la necesita frente a la policía".

La puesta en escena de "La decente" está a cargo de Román Viñoly Barreto. La escenografía fue realizada por Pablo Oliva y Jorge Marchesani.

Manuel de Sabatini, Ignacio Quirós, Olinda Bozán, Mila Lemarié y Jaime Redondo, durante la entrevista

I Musici realizó un nuevo concierto

Completando el ciclo de cuatro audiciones del abono vespertino (Serie B), efectuó el famoso conjunto instrumental de cámara I Musici, con el auspicio del Mozarteum Argentino, una nueva sesión en la sala del primer coliseo municipal. Una vez más pudieron apreciarse, en el desarrollo de un programa dedicado casi exclusivamente a obras de Vivaldi, las sobresalientes características que distinguen la labor de la agrupación, en cuyo desempeño coinciden la musicalidad más depurada con la mayor precisión, seguridad y ajuste técnicos. Las traducciones así brindadas constituyeron verdaderos modelos como pureza de estilo y equilibrio, confirmando los juicios laudatorios que nos ha merecido esa prestigiosa orquesta de cámara.

Reunía el programa en la primera parte del detalle el "Concerto grosso en do menor, op. 6 No. 3", de Arcangelo Corelli, y el "Concierto en sol menor", para dos violines, dos violoncelos, cuerdas y cimbalo, de Antonio Vivaldi. En esta última partitura intervinieron, como solistas y en forma impecable, los violinistas Luciano Vicari e Italo Colandrea y, (en un grado tal vez algo menor de eficacia), los violoncelistas Francisco Strano y Mario Centurione.

La magnífica colección "Las cuatro estaciones" (de "Il cimento dell'armonia e dell'invenzione, op. 8"), original también del "prete rosso" veneciano, fue incluída en la segunda parte del programa. Los movimientos constitutivos de esta creación sonora —sin duda una de las culminaciones de la música instrumental de barroco— fueron espléndidamente detallados, en acertadas oposiciones de color, matiz y movimiento. Sobresaliente fue en este caso la intervención del violín solista, Roberto Michelucci, quien exhibió un mecanismo de notable flexibilidad y exactitud, y una justa identificación con el estilo vivaldiano, apareciendo los efectos descriptivos y de ambiente subrayados de manera excelente, a través de una ejecución realmente memorable.

Mas de veinte minutos de aplausos y cinco números fuera de programa (en los que alternaron los nombres de Albinoni, Locatelli, Mozart y nuevamente Vivaldi) rubricaron el brillante desempeño de I Musici.

Muy lucida labor de C. Waxemberg

Nuevamente —prueba muy elocuente del éxito que acompaña su labor— tiénese a Carlos Waxemberg como ocupante de un escenario local. Esta vez es el del teatro del Centro. Con algunas modificaciones, que son testimonio de su inquietud, de su afán por ensanchar y dar proyección mayor a su hacer, reedita ese espectáculo suyo que es la consecuencia natural de su imaginación, de su hondo conocimiento de la materia, de su buen gusto, de un talento indudable en suma, que tiene su complemento en el estudio profundo de cuanto con su actividad se relaciona —la incesante ampliación de un repertorio bien elegido— y en la posesión de dones vocales que otorgan a cada una de sus interpretaciones relieve indudable.

Su actual programa, "Yo canto, tú cantas..." resulta particularmente variado y atrayente sin altibajos. El tango se halla incluído en él, con una serie de números que abre un "Divertimento autobiográfico" y sigue con "Tango de bochinche", "Milonga del compadrito" y "El sur, el ayer y los balcones". Es un acierto cabal. A su lado agrúpanse unas "Baladas de amor y abandono", de indudable poder de sugestión, tras lo cual y con el título genérico de "América, hermano negro", pueden oírse canciones típicas de los negros haitianos, colombianos, brasileños y norteamericanos así como el "Duerme negrito", de Guillén-Yupanqui. Temas de Navidad de sencilla y penetrante belleza figuran junto a un breve ciclo —puede llamárselo así— que opone canciones revolucionarias de origen diverso y cantos de la II Guerra Mundial a un salmo hindú —emotivo canto de paz y fraternidad— que fue predilecto del Mahatma Gandhi.

Una agradable "Balada del troyador" cierra ese programa, cuyo guión pertenece, así como los respectivos textos, al propio Waxemberg y que cuenta con escenografía de Graciela Galán y luces manejadas por Félix Agueyo. Roberto Rodríguez es el eficaz colaborador del "showman" en acompañamientos con guitarra y flauta, en los que se emplean armonizaciones de Fernando Leynaud. Se configura así un espectáculo de calidad, al que será preciso considerar entre los más logrados que en este género, difícil, por muchas razones, se hayan podido ver aquí en bastante tiempo. Entraña el éxito, muy legítimo, de un artista inteligente, personal y refinado.

CON LA CERAMICA NO SE JUEGA

Cuando le ofrecemos algo estamos seguros de su calidad. No experimentamos con usted. Hoy le ofrecemos ARABESQUE, placas reversibles para pisos en relieve. Son reversibles porque se usan de ambos lados indistintamente. No busque en ellas la marca de fábrica porque no tienen. No hace falta. La calidad de RIO NEGRO es inconfundible.

C R N

ARABESQUE PLACAS REVERSIBLES

CERAMICA RIO NEGRO S.A.I.C.

Promoción S.A.I.C. - Esmeralda 762 - 2° P. Tel. 392-1941/6816/9228

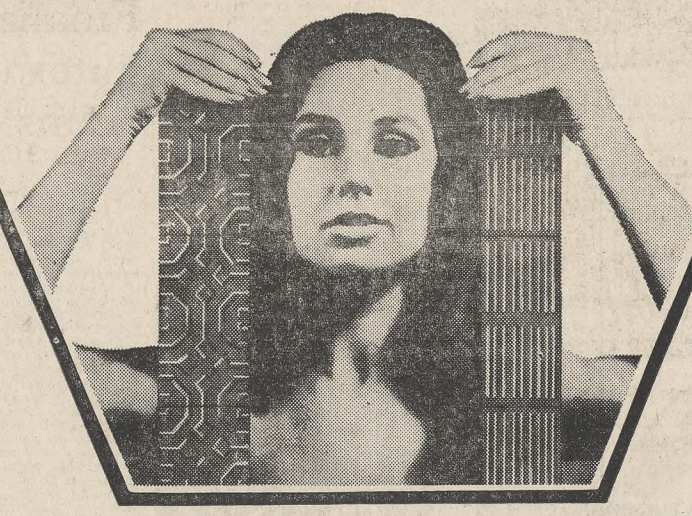

EGUIGUREN & FRIGERIO ABOGADOS
ADOPCION
ASUNTOS DE FAMILIA SUCESIONES
25 DE MAYO 489, 8° P. - 31-1667

a mamá CAMBIELE SU VIEJA HELADERA o LAVARROPAS PAGAMOS HASTA $ 30.000 POR LAS VIEJAS UNIDADES ENTREGAMOS LA MEJOR MARCA
ESLABON DE LUJO
FACILIDADES? ... LAS QUE USTED DESEE
EMPORIO HOGAR
Av. Pedro Goyena 120
Te. 90-2398

WALT DISNEY presenta
TECHNICOLOR
"LOS BUSCADORES DE ORO"
2a. semana EXCLUSIVAMENTE
LOS ANGELES
Corrientes 1770
sala consagrada a Walt Disney
JUNES A VIERNES OBSEQUIO REVISTAS DISNEYLANDIA

VUELVE JULIE ANDREWS COMO LA ESTRELLA
UN FILM DE ROBERT WISE
TODO-AO COLOR POR DELUXE
APTA PARA TODO PUBLICO
JUEVES 24 ESTRENO EXCLUSIVAMENTE
BROADWAY
LOCALIDADES VENTA 5 DIAS ANTICIPACION

TRENES RIGUROSAMENTE VIGILADOS
"LOS AMORES DE UNA RUBIA"
PROH. 18 AÑOS
HOY Y DIAS SIGUIENTES
PARIS LAVALLE 769 • MIGNON JURAMENTO 2433

VIET ROCK
MEGAN TERRY
TEATRO PAYRO

El lejano Oriente... más cerca por CPA

vuele a TOKIO y HONG KONG, las ciudades más fascinantes del Oriente.

Tokio y la emoción de sus calles multicolores, el arte militar de sus karatekas, el gran teatro japonés, sus tiendas repletas de maravillas.

Hong Kong y su litoral cuajado de embarcaciones, diversión sobre casinos flotantes, miles de cosas a precios increíbles.

Vuele al lejano Oriente, vía Vancouver, la ruta más corta, directa y rápida por Canadian Pacific Airlines.

64 años de experiencia en transporte por tierra, mar y aire, nos dan el privilegio de saber cómo servirle y complacerle mejor.

Al Oriente... vuele pacíficamente.

Consulte a su agente de viajes que hará sus reservaciones por

CANADIAN PACIFIC AIRLINES

a Europa, Oriente, Australasia, Norte y Sud-América, o llame a los teléfonos 392-3765. - 392-3662.

CINEMATOGRAFOS

REAL - Esmeralda 425. 392-3600. Cont. 12 hs. Correcaminos, Coyote, Pato Loco, Gonzalito, Tuity. v30

RENACIMIENTO - Lavalle 925. 35-1850. Gran doble programa. 15.30, 19.10, 23: Y O, M U J E R c|Essy Persson, y ADULTERIO A LA ITALIANA, c|Gino Manfredi y Caterine Spaak (color), a las 13.40, 17.20 21.10. Cont. v 30

ROSE MARIE - Crtes. 780. 45-6448. Cont. Una mujer en la arena, El demonio de medianoche (prh|18). v20

ROTARY - Ctes. 565. 49-7061. Cont. Not. El show más grande del mundo (prh|m|18). Teen. Mañana: EL INCIDENTE (prh|18).

SELECT LAVALLE - Lavalle 921. 35-0235. 14.30, 18.35, 22.40: Salomón y la reina de Saba; 12.45, 16.50 y 20.55: Testigo de cargo, Inc|14|añ. $ 150. v17

TROCADERO - Lavalle 820. 392-1455. 13.20, 15, 17, 19, 21 y 23: Noticiero y

VILLA CARIÑO ESTA QUE ARDE

4a. semana de carcajadas con el éxito cómico del año; proh|m|18|años. Sábado trasnoche. v23

ALMAGRO

ALCAZAR - Ctes. 4636. 86-3970. Diligencia al Oeste, Banco Bankok, El planeta de los Simios. v20

MEDRANO - Ctes. 3976. 86-3502. $ 150. El Profeta, A cualquier precio, Hablemos de hombres. v20

PALACIO DEL CINE - Rivadavia 3636. 88-4818. LAS DULCES AMIGAS. P|18|a.; 14., 17.20 y 21: La noche se hizo para robar. Sáb. noch. pl. num. v23

ROCA - Rivadavia 3753. 87-1517. 15.20, 19.15 y 23.15: BANDIDOS EN MILAN, con Gian María Volonte, Margaret Lee. 17 y 21, El último safari; 16, 18.55 y 22.55: Suc. Arg. 14.30: Varied. Proh. men. de 14 años e inc. men. de 18 años.

BARRACAS

OLAVARRIA - Olav. 635 - 21-0454. Regreso del infierno; Josie la indomable; La fuga de los generales. v21

SOCIAL - M. de Oca 1643. 21-1166. La ruleta de la muerte, Rosie, La fuga de los generales. v20

BELGRANO

BELGRANO - Cabildo 2356. 73-5691. La fiesta inolvidable, Festival de la pantera rosa. v18

CABILDO - Cabildo 2347. 73-3852. EL NOVICIO REBELDE, UN MUCHACHO COMO YO. Cont. s|r. v23

LIDO - Cabildo 3241. 701-2996. ADORABLES MONSTRUOS, SEMILLA SALVAJE. Cont. S|r. $ 60.

MIGNON - Juram. y Cabildo. 73-3899. Trenes rigurosam. vigilados, Los amores de una rubia. P|18. v23

GRAL. BELGRANO-Cabildo 2165 78-7200. Las dulces amigas, La batalla de Argelia (prh|18). v23

GRAL. PAZ - Cabildo. 2702. 701-1212. Cont. 14.10, 18.25, 22.45: LAS BOINAS VERDES. Pr. 14 añ. Inc. m|18. 16.20, 20.40: Dulce noviembre. v18

GRAN SAVOY - Av. Cab. 2829. 701-1500. 15.40, 19.10, 22.55: EL GRAN ROBO, R. Brazzi; 17.30 y 21.15: LO PROHIBIDO ESTA DE MODA, E. Viena (pro|e|ph|18). v23

RITZ - Cab. 885. 77-0686. 14.30, 18.50, 22.50: VIVIR POR VIVIR; 17, 21: VERANO A LAS 10.30 (prh|m|18|añ.). v.23

BOEDO

BUEN ORDEN - Bdo. de Trigoyen 1521. 23-7385. 14.40, 18.20 y 22.10: EL GRAN ROBO, Rossano Brazzi; 16.40 y 20.30: LO PROHIBIDO ESTA DE MODA, Enzo Vienna. (Proh|m|18|añ). Cont. v23

CUYO - Boedo 858. 97-6975, 14.10, 18.15, 22.25: LAS BOINAS VERDES 16.15, 20.25: Chubasco, El rebelde. Pr. m|14|a. v23

GRAN SAN JUAN - S. Juan 3246. 97-4293. El profeta, El hbre. del Buick, Cómo me enseñó a amar. v20

EL NILO - Boedo 1063. 97-2984. El gran robo, Lo prohibido está de moda. Proh|m|18|añ. Cont. v23

LOS ANDES - 97-4233. Cont. LOS AVENTUREROS, ESPIA ESPION. Niños $ 150. v23

SELECT SAN JUAN - San Juan 3540. 97-5908. Platea $ 120. Los cañones de San Sebastián, A todo escape, El tronar de los tambores, v20

CABALLITO

MORENO - Riv. 5050. 90-4303. Cont. P. Sellers y C. Longet en La fiesta inolvidable y La pantera rosa. v23

PELLEGRINI - Gaona 1556. Cont. I|14|a. La batalla por Anzio, Superespía K, La caja equivocada. v22

COLEGIALES

A. THOMAS - A. Thomas 841. 54-4999. El samurai, El profeta. Cont. v20

ARGOS - Fco. Lacroze 3455. 54-0673. 15, 18.55, 23: BANDIDOS DE MILAN, c|Gian M. Volonte y Don Backy, en T'color; 16.40, 20.45: EL ULTIMO SAFARI, c|Kaz Garas y Stewart Granger; 14.40, 18.35 22.40: Suc. Arg. (prh|m|14|años). Próx. estr.: EL DESPERTAR DE UN ADOLESCENTE. v.23

ATALAYA - Av. Córdoba y Canning. 773-0700. 14, 18.20, 22.45: Sammy, la foca loca; 17, 21.20: Blancanieve y los 7 enanos. Cont. S|restr. $ 100. v.20

REGIO - Córdoba 6056. 772-3390. LOS MONSTRUOS, LA REINA Y SU ZANGANO (prh|m|18|añ.).

RIALTO - Córdoba 4287. 86-8764. El novicio rebelde; Cómo te extraño, mi amor; De profesión sospechoso. Not. Cont. v.23

FLORES

COLISEO - Bonorino 36. 63-6181. Las dulces amigas, La batalla de Argelia (prh|18). Cont. v.23

CONTINENTAL - Carab. 945. 63-2218. Amor a prim. vista, ¿Quiere casarse conmigo?, Oper. S|Ant. v21

FENIX - Rivad. 7802. 612-8858. 14, 18.5 y 22.30: BANDIDOS DE MILAN, EL ULTIMO SAFARI.

FLORES - Rivad. 6661. 63-3701. 15, 18.55, 23: EL GRAN ROBO; EL AVENTURERO DE LA ROSA ROJA (prh|m|14|añ.). v23

PUEYRREDON - Rivadavia 6871. 612-0389. Cont. 14.45, 18.45, 22.50: Suc. y BANDIDOS EN MILAN, proh. men. 14 a. 16.45, 20.50: EL ULTIMO SAFARI. Jueves: BUENAS NOCHES ALEJANDRO. v18

RIVERA INDARTE - R. Indarte 44. 66-7500. Cont. 14.30, 18.40, 22.55: John Wayne en: Las boinas verdes; 16.50, 21: Dulce noviembre. Pr. 14 años. v18

SAN JOSE - Rivadavia 7350. 611-5989. Amor en el aire, La muchachada de a bordo. v20

FLORESTA

CALIFORNIA - 69-6092. Por mis pistolas, M. Helm contra las ases., 7 pist. p|Mac Gregors. v21

GAONA - aGona 3263. 59-2551. ¿Qué hacía cuando se fue la luz?, A todo escape, Maya. v22

GRAN RIVADAVIA - Rivadavia 8636. 69-1356. El medallón de Pekín, Triple traición. Continuado 14 horas. Platea $ 60. S|r.

OLIMPO - Moreno 2967. 97-8689. Frankestein y las mujeres demonio, Mist, Carlota, Las bestias atóm. v20

ONCE - Moreno 2967. 97-3760. ¿Qué hiciste tú en la guerra, papá?, Gerónimo, El diario de un loco, P|14

ORBITA - Corro 331. 67-8689. Frankestein y las mujeres demonio, Mist, Carlota, Las bestias atóm. v20

LINIERS

GRAN LINIERS - Av. Gral Paz Nº 47. 653-2266. 14.10, 18.20 y 22.20: Las boinas verdes; 16.20, 20.45: Chubasco. v18

GRAN ODEON - Montiel 160. 64-3632. Niños $ 150. Cont. Un much. como yo, P. Ortega; El nov. rebelde. v23

PUEYRREDON - Rivadavia 6871. 612-0389. Cont. 14.45. 18.45, 22.50: Suc. y BANDIDOS EN MILAN, proh. men. 14 a. 16.45, 20.50: EL ULTIMO SAFARI. Jueves: BUENAS NOCHES ALEJANDRO. v18

RIVERA INDARTE - R. Indarte 44. 66-7500. Cont. 14.30, 18.40, 22.55: John Wayne en: Las boinas verdes; 16.50, 21: Dulce noviembre. Pr. 14 años. v18

SAN JOSE - Rivadavia 7350. 611-5989. Amor en el aire, La muchachada de a bordo. v20

FLORESTA

CALIFORNIA - 69-6092. Por mis pistolas, M. Helm contra las ases., 7 pist. p|Mac Gregors. v21

GAONA - aGona 3263. 59-2551. ¿Qué hacía cuando se fue la luz?, A todo escape, Maya. v22

GRAN RIVADAVIA - Rivadavia 8636. 69-1356. El medallón de Pekín, Triple traición. Continuado 14 horas. Platea $ 60. S|r.

ORBITA - Corro 331. 67-8689. Frankestein y las mujeres demonio, Mist, Carlota, Las bestias atóm. v20

LINIERS

GRAN LINIERS - Av. Gral Paz Nº 47. 653-2266. 14.10, 18.20 y 22.20: Las boinas verdes; 16.20, 20.45: Chubasco. v18

GRAN ODEON - Montiel 160. 64-3632. Niños $ 150. Cont. Un much. como yo, P. Ortega; El nov. rebelde. v23

PUEYRREDON - Rivadavia 6871. 612-0389. Cont. 14.45. 18.45, 22.50: Suc. y BANDIDOS EN MILAN, proh. men. 14 a. 16.45, 20.50: EL ULTIMO SAFARI. Jueves: BUENAS NOCHES ALEJANDRO. v18

RIVERA INDARTE - R. Indarte 44. 66-7500. Cont. 14.30, 18.40, 22.55: John Wayne en: Las boinas verdes; 16.50, 21: Dulce noviembre. Pr. 14 años. v18

SAN JOSE - Rivadavia 7350. 611-5989. Amor en el aire, La muchachada de a bordo. v20

FLORESTA

CALIFORNIA - 69-6092. Por mis pistolas, M. Helm contra las ases., 7 pist. p|Mac Gregors. v21

GAONA - aGona 3263. 59-2551. ¿Qué hacía cuando se fue la luz?, A todo escape, Maya. v22

GRAN RIVADAVIA - Rivadavia 8636. 69-1356. El medallón de Pekín, Triple traición. Continuado 14 horas. Platea $ 60. S|r.

ORBITA - Corro 331. 67-8689. Frankestein y las mujeres demonio, Mist, Carlota, Las bestias atóm. v20

MAJESTIC - Pueyrredón 230. 87-9636. 14.10, 17.30, 21.5: EL INCOMPRENDIDO: 16, 19.25 y 23.5: EL VIEJO Y EL NIÑO; 14: Not. Niños $ 150. 5a. semana suceso. v19

PALERMO

COLISEO PALERMO - Serrano 2457. 71-1720. El gran robo, Lo prohibido está de moda. P|m|18|a. v23

GRAN NORTE - Santa Fe 3730. 72-3468. 13.55, 18.15, 22.40: LAS BOINAS VERDES; 16.5, 20.30: Un dulce noviembre. P|m|14 años. Inc|m|18|años. v23

ROSEDAL - 72-3101. Cuando vuelan las balas, Un dólar entre los dientes, El mago etra, S. Yard. v21

PARK - S. Fe 4198. 73-3401. La dolce vita, Después de la noche, v22

PARQUE PATRICIOS

RIVAS - Rioja 2054. 91-1841. El novicio rebelde, Un much. como yo, De los Apeninos a los Andes. v21

SAENZ - Av. Sáenz 459. 91-8455. Cont. Niñ. 150. Un muchacho como yo, El novicio rebelde. Ap|t|púb. v23

SAAVEDRA

CUMBRE - G. del Río 4127. 70-5572. El novicio rebelde, Un muchacho como yo. Niñ. $ 150. v23

SUR

CECIL - Defensa 845. 34-5461. Seis monedas por tus sueños, Papá soy yo, Venciendo al miedo, v20

CONSTITUCION - B. de Irig. 1414. 23-0248. El profeta, El samurai, Proh|18|a. v20

NATIONAL - S. Juan 2461. 97-1723. Amor en el aire, La much. de a bordo, Rebelde con causa. v20

UNION - Indep. 2870. 97-2565. La coquetona, El destino manda, Tocar a la puerta. v21

VILLA DEL PARQUE

PARQUE - 50-4448. Bandidos en Milán, Pozo Nº 3, Botín oculto (prh|m|14|añ.). v.23

VILLA DEVOTO

ACONCAGUA - Moconi 3360. 50-5088. Bandidos en Milán, Pozo Nº 3, Botín oculto. P|14|a. v23

DEVOTO - 50-1443. Ayer, hoy y mañana, S. Loren: Mujeres a la italiana, Asuntos amorosos. v20

NOBEL - F. Beiró 5258. 50-5852. El novicio rebelde, Un much. como yo, Niños $ 150. v23

VILLA URQUIZA

EDEN - Bauness 2506. 51-2135. ¿Qué hacías cuando se apagó la luz?, Los 5 drag. dor., El mag. d|Oz

GRAND BOURG - Monroe 5268. 52-6119. El gran robo, El hombre que mató a B. The Kid. P|14. v23

25 DE MAYO - 51-1539. Cont. Las boinas verdes, Chubasco, El Rebelde. Pr. 14 a. v23

SUBURBANOS

ADROGUE — **Argentino** - Bandidos en Milán. Botín Nº 3., pozo oculto, La orquídea negra. v21

Gran Adrogué - Los buscadores de oro, El valiente príncipe de Donegal, Johnny el ángel. v21

AVELLANEDA — **Presidente Avellaneda** - 22-4377. Doce en el patíbulo, Pistoleros. v20

Mitre - 22-6249. Los buscadores de oro, Príncipe y mendigo, Dibujos de Walt Disney. v21

San Martín - 22-0441. El gran robo, Una sueca entre nosotros. v23

BANFIELD — **Banfield** - Maipú 239. 242-3150 Los aventureros, La espada del Cid. Contin. v21

San Martín - ¿Qué hacías cuando se fue la luz?, Amor en ronda, Cimarrón. v21

BECCAR — **California** - 743-1606. El último safari. P|m|14 años; Bandidos en Milán. v23

BELLA VISTA — **Gran Pacífico** - El novicio rebelde, Un muchacho como yo. v21

CASEROS — **Paramount** - 750-1438. El gran robo, Una sueca entre nosotros, Viva Gringo. v21

Urquiza - 750-0667. Bandidos en Milán, Turbantes rojos, Variedades. v21

BERNAL — **Monumental** - 9 de Julio 232. Cont. Al maestro con cariño, El bandido de Zhobe. v21

CARAPACHAY — **Luxor** - Un muchacho como yo, El novicio rebelde. v.21

CASTELAR — **Gran Castelar** - 629-1227. El gran robo, Chao amore, Un momento muy largo. v23

Select - 629-1227. Cuando vuelan las balas, Frankenstein contra el mundo, Operación Solo.

Fue estrenado el oratorio "Golgotha" de Frank Martin

En el multiforme y en no poca medida complejo panorama del arte contemporáneo, con la confusión y el desconcierto haciendo su labor no por cierto constructiva, emergen, solitarias, algunas figuras al parecer destinadas a llevar a cabo con firmeza, convicción e independencia, frente a la que nada pueden elementos negativos, una obra en la que junto a valores intrínsecos indudables dan la tónica la sinceridad, el equilibrio, la madurez reflexiva y una maestría sin debilidades. Artistas que llevan a cabo una labor destinada a perdurar, en tanto innúmeras tentativas que en un momento dado pudieron parecer consistentes pierden impulso y se diluyen en un pasado que quizás no tendrá retorno. Frank Martin es uno de esos artistas.

Músico nato y talentoso, conocedor de cuanto en el ámbito de su arte se ha hecho y experimentado, ha sabido tomar, al cabo de honda meditación y atendiendo básicamente a su propia sensibilidad, a su yo interior, a sus creencias estéticas, el camino que entendió más adecuado para la concreción de su pensamiento. Por tal vía han surgido obras de género diverso respecto de cuya importancia no creemos existan dudas fundamentadas. No será música que abre nuevos rumbos o establece perspectivas inesperadas, pero es música que tiene sentido; en la que hay consistencia, vitalidad y evidencias muy notorias de un oficio sumamente sólido.

Entre esa producción figuran tres oratorios, "In terra pax", "Golgotha" y "El misterio de la Natividad". Se los ha escuchado en lugares diversos y con resonancia favorable, viéndose en ellos un testimonio muy claro del arte de Frank Martin, de sus miras compositorales, de su decantado oficio, de una probidad cabal. El teatro Colón nos hizo escuchar hace unos años el último de esos oratorios, en versión de su coro y orquesta estables, con la dirección de Berislav Klobucar. Fue un éxito legítimo. Ahora la Asociación Wagneriana ha tenido la feliz iniciativa de incluir a otro de sus oratorios, "Golgotha", en su ciclo sinfónico-coral de fin de año. Lo presentó, de manera en general lucida, en una realización que condujo Wilhelm Brückner-Rüggeberg con el coro de la entidad organizadora, preparado por Antonio Russo; la Orquesta Filarmónica de Buenos Aires y los cantantes Ingeborg Reichelt, Norma Lerer, Naam Pöld, Angel Mattiello y Víctor de Narké.

La obra impresiona gratamente; hay en ella una inspiración elevada, una orientación nitidamente definida y un sabio empleo de los medios expresivos. No corresponderá tal vez buscar en ella una originalidad mayor ni un lenguaje novedoso; quizás su vuelo sea relativo y parte de sus números exhalen un aroma massenetiano —principalmente en la primera parte— no muy previsible. Pero hay bellezas reales, y no menudas, a lo largo de la partitura; en especial, creemos, en su segunda mitad, donde la variedad y el vigor resultan mayores. Es música que dentro de sus peculiaridades está a la altura del tema abordado y que interesó escuchar.

Wilhelm Brückner-Rüggeberg y sus colaboradores la presentaron de manera ponderable. Valores individuales relevantes se combinaron armoniosa y equilibradamente en una realización que permitió apreciar cabalmente el trabajo del compositor suizo. Desde el palco avant-scène presidencial en el que tomó ubicación, Frank Martin debió agradecer la cálida acogida que un auditorio que no dejó claros en el teatro Colón dispensó a su obra.

Exhibirán hoy en el Luxor "Las dulces amigas"

Norma Cinematográfica estrenará hoy en el cine Luxor el film de Claude Chabrol "Las dulces amigas" o "Les biches", en francés, un cariñoso apelativo. En este caso las "biches" son Jacqueline Sassard y Stephane Audran, quienes se enamoran de Jean-Louis Trintignant, un joven arquitecto que enfrenta y quiebra la estrecha relación que mantenían las dos mujeres. La crítica europea ha elogiado de este film la manera delicada con que el director, uno de los primeros creadores de la "nouvelle-vague", ha conseguido describir los conflictos de los personajes.

GRAFODRAMAS — *Por Luis J. Medrano*

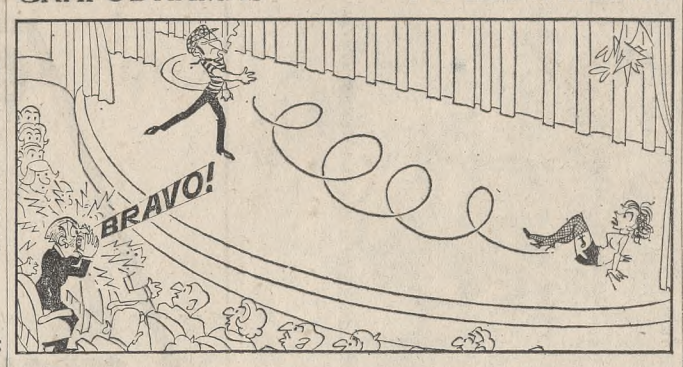

Calabazas

Finalizó un simposio internacional sobre films documentales

Con una breve reunión que congregó a todos sus participantes y autoridades nacionales, se realizó en el Auditorio de la Subsecretaría de Cultura la clausura del Seminario Regional para Productores de Películas y de Programas de Televisión de Carácter Documental en América latina, organizado por la UNESCO, con la intervención de representantes de la entidad internacional, Argentina, Brasil, Bolivia, Colombia, Costa Rica, Guatemala, Cuba, Chile, Ecuador, El Salvador, México, Nicaragua, Venezuela y Perú. El acto fue abierto por el señor Emilio Villalba Welsh, presidente del simposio, quien señaló la singular característica que imperó durante el desarrollo de las intensas jornadas, iniciadas el 23 de septiembre y finalizadas el 11 del actual, puesto que el espíritu de trabajo e investigación se impuso desde el principio como una norinflexible.

Luego habló el señor Luis R. Vesco, subdirector del Instituto de Cinematografía, quien destacó la importancia del seminario para la educación y la democracia, pues durante su desarrollo se habían puesto las semillas para impulsar el documentalismo como forma de investigación y difusión de cuestiones fundamentales para los pueblos. Después de breves palabras del representante de Costa Rica, señor D. Alvaro Chavarría, sobre la organización y los resultados del simposio, cerró las jornadas el señor A. W. Acland, titular de la Unidad Cine y Medios Audiovisuales de la División del Desarrollo de los Medios de Información de la UNESCO, quien subrayó la calidad del trabajo llevado a cabo después de ver y analizar 93 películas de 24 países con 42 horas de proyección, ya que al finalizar su examen se tuvo una imagen real de lo que se hace y puede hacerse en ese terreno en el continente. Y si no se hubiera logrado nada más que eso, resultaría muy significativo que las jornadas hayan agudizado el sentido de responsabilidad de todos con relación a las respectivas actividades profesionales, conectadas directamente con la realidad social de nuestro tiempo en el orden general, y particularmente con la de cada país al cual pertenecen los distintos delegados. El señor Acland finalizó su exposición agradeciendo a los delegados su generosa y activa intervención, al gobierno argentino por la amplia colaboración otorgada en todo momento al simposio, y a los consultores de la UNESCO, señores Ronald Kelly, de Canadá; Rudolf Krejcik, Checoslovaquia; Juan Luis Buñuel, Francia, y Ronald Beste, Gran Bretaña, quienes aportaron sus fecundos conocimientos y experiencias en este tipo de reuniones.

Recomendaciones

Las recomendaciones del simposio señalan que "el cine documental es uno de los medios de divulgación más avanzados, ya sea en salas de exhibiciones o en televisión, y que es fundamental para el mejor conocimiento internacional el desarrollo del documentalismo, puesto que ello ofrecerá detalles claros del movimiento interno de cada pueblo. Además, se aconseja hacer conocer en los países latinoamericanos la importancia del documentalismo dentro de los modernos medios de comunicación, y que es necesario que se reconozca en forma unánime en el continente que sus realizaciones sirven para acercar a los pueblos, conocer sus costumbres, apreciar su cultura y promover sus progresos. Por otra parte resulta imperioso establecer las bases de una legislación adecuada al respecto, que asegure la producción, exhibición y circulación de películas documentales; que prevea la obligatoriedad de exhibición de documentales nacionales en salas cinematográficas y programas de televisión y que asegure los medios para la coproducción entre países latinoamericanos, o de éstos con otros países, creándose a tal efecto, mercados comunes regionales o continentales.

También se aconseja crear un comité coordinador para productores de películas y de programas de televisión de carácter documental en la América latina para que estimule y ordene el desarrollo de la producción de este tipo de films, y la designación de un comité ejecutivo provisional, al mismo tiempo que se solicitará a la UNESCO que provea de consultores, en misiones de corto plazo, a los Estados miembros en apoyo de sus intereses de producción y capacitación.

Por otra parte, señálase que las fundaciones con estatuto consultivo ante la UNESCO, pueden facilitar los medios necesarios que les sean requeridos para acrecentar la producción de documentales en los centros menos dotados para ello. Por último, aconséjase la formación de una federación latinoamericana de cinematecas, con sus labores específicas, y se recomienda a los Estados miembros de la América latina la realización de seminarios bienales con la proyección del material documental rodado en ese lapso. El organismo encargado de la aplicación de estas recomendaciones es el Comité Coordinador de Productores de Películas en América latina, pero mientras éste se constituya se encargará de esa tarea el comité ejecutivo provisional designado por este seminario.

En el mundo del cine

La próxima película del director francés Jean Valère tendrá como protagonista a la actriz Mónica Vitti. La filmación comenzará el mes próximo en Francia.

* * *

"Corazón de madre", segunda película de Salvatore Sampieri, que este año presentó con éxito en el festival de Cannes "Gracias, tía", tendrá como protagonista a Johanna Shimkus.

La joven actriz canadiense fue elegida cuando se pensaba también en Mónica Vitti, Catherine Deneuve y Vanessa Redgrave. La actriz filma actualmente su primera película en Hollywood, "The Lost Man" ("El hombre perdido"), con el astro norteamericano Sydney Poitier. Los productores norteamericanos quieren que la actriz cambie de nombre. Estiman que el suyo hace pensar en un producto alimenticio...

* * *

El actor Pierre Clementi está recibiendo muchas proposiciones para filmar en Italia. El intérprete de "Benjamín" fue contratado por Pier Paolo Pasolini para filmar "La orgía" y Federico Fellini espera confiarle un papel en "Satiricón", que filmará el mes próximo.

El director Roberto Faenza, cuya primera película, "Escalation", se presentó recientemente en París, está terminando los preparativos de su próxima película, cuyo tema es una crítica de la tecnología y de sus aspectos grotescos.

* * *

ESTOCOLMO. — La última película del realizador Ingmar Bergman, "La vergüenza", fue elegida por el Instituto de Cinematografía de Suecia para representar a su país en el concurso de la Academia de Hollywood.

Consultorio de Geriatría
Enfermedades de la Vejez
Dr. Antonio N. Vollinoti
Médico
R. L. FALCON 2105
PEDIR HORA — 63-0421

MIR CHAUBELL
Mobiliarios
Decoraciones Arquitectura
MONTEVIDEO 968
Adherido al Club de Compras

de real artesanía y gran actualidad
ZAPATITOS
Tousón
Para lucir y caminar...!
PUEYRREDON 1318 - Tel. 82-9708
Abierto todo el día
Estacionamiento: Charcas 2563

CALIDAD EN PLACARDS A MEDIDA
ESPECIALISTAS
Estantes empiacados
Cajones maletados
Precios corrientes
CREDITOS!..
Solicite técnico a
70-8906
placards miyet
CABILDO 2951

Lo mejor de
PUNTA DEL ESTE
En el
Edificio Lafayete (Cantegril)
Venta Particular
Piso 11º con cochera
FRENTE AL MAR
ESTEVEZ Y CIA. - 10 a 20 hs. - 40-2423

Por primera vez juntos
MANUEL DE SABATINI
MARIA CONCEPCION CESAR
IGNACIO QUIROS
con la actuación especial de OLINDA BOZAN
LA DECENTE
divertida comedia de MIGUEL MIHURA
y JAIME REDONDO — MILA LEMAIRE
Dirección: ROMAN VIÑOLY BARRETO
MAÑANA ESTRENO
TEATRO BLANCA PODESTA
Corrientes 1283 - 35-2592

ANA MARIA JOSE CAMPOY CIBRIAN
en
¡ADIOS, MIMI POMPON!
CON LA ACTUACION ESPECIAL DE ANTONIA HERRERO
Y UN GRAN ELENCO!
LA MAS DIVERTIDA COMEDIA DE ALFONSO PAŞO
¡NO APTA PARA CARDIACOS!!
HOY JUEVES 17 ESTRENO
TEATRO LICEO
JOSE A. GERINO
RIVADAVIA 1495 T. 38-4291

Teatro AVENIDA HOY
DIRECTAMENTE DE ESPAÑA
ANALIA GADE • F. FERNAN GOMEZ
EN LA MARAVILLOSA COMEDIA
LA SONATA A KREUTZER

plastilene bolsas de polietileno

Medida	20 Mic. el millar	15 Mic. el millar
5 x 8 cms.	$ 189.-	
7 x 12 „	$ 277.-	
10 x 16 „	$ 430.-	$ 368.-
10 x 25 „	$ 639.-	$ 543.-
12 x 30 „	$ 873.-	$ 724.-
15 x 20 „	$ 720.-	$ 599.-
16 x 25 „	$ 941.-	$ 790.-
15 x 30 „	$ 1.054.-	$ 873.-
20 x 30 „	$ 1.351.-	$ 1.120.-
25 x 35 „	$ 1.950.-	$ 1.604.-
30 x 40 „	$ 2.602.-	$ 2.140.-
27 x 47 „	$ 2.765.-	$ 2.274.-
35 x 50 „	$ 3.727.-	$ 3.068.-

FONDO AMERICANO - fuelle
10 x 20 $ 511.- 16 x 32 $ 1.198.-
12 x 24 „ 724.- 19 x 36 „ 1.546.-
14 x 28 „ 931.- 22 x 45 „ 2.210.-
FABRICAMOS EN CUALQUIER MEDIDA Y ESPESORES CON IMPRESION
Descuentos progresivos hasta el 10%
INTERIOR: Adjuntar giro y gastos de envío a la órden de PLASTILENE ARGENTINA S.R.L.
En venta también en: Carlos Pellegrini 783, Gral. Urquiza 36, Canning 500
HORARIO 8 a 19 Sábado Cerrado
MEXICO 1247
Tel. 38-1180-1166 - BUENOS AIRES

Del programa radiofónico

ATRACCIONES

8.5. LR4: Discomanía.
8.6. LR5: Brasil canta para vosé.
8.30 LS5: Buenos días, señora.
8.32. LR1: Club de éxitos.
8.35. LS11: Eligiendo tangos.
8.50. LS4: Exitos musicales.
9. LS6: Brisas del Atlántico.
9.5. LR4: Su discoteca, con H. G. Marthineitz.
9.20. LS1: Tango de hoy.
9.30. LS5: Fontana show.
9.31. LS6: La voz de San Martín.
9.35. LR3: La gallina verde, humorístico.
10. LR2: Club de barrio matinal.
10.2. LR1: Mundo 10.
10.3. LR4: El club de la familia.
11.2. LR3: Buen día... día.
11.5. LR4: Para Ud., señora.
11.30. LS4: Voz de barrio.
11.45. LS6: Esto se llama tango.
12. LS8: La danza de la fortuna.
12.2. LR1: Música por el mundo.
12.6. LR5: Notas del tiempo presente. Reportajes.
12.15. LR1: Buenos días Pericles, con S. Gómez Cou.
12.25. LR2: La discoteca de Jorge.
12.30. LS5: Con los favoritos.
12.33. LR3: Meridiano del tango.
13.2. LR5: Cita con Charlo.
13.30. LR9: Grabaciones y reportajes.
14. LR3: El show del minuto.
14.1. LR4: Conozcamos a Israel.
14.33. LR1: El mundo de Lona Warren.
14.55, LS10: Usted me lo contó.
15. LR2: Escalera al éxito.
15.3. LR6: Por las rutas argentinas.
15.32. LR1: La discoteca del mundo.
15.35. LR4: Visto y oído.
15.55. LR5: De amiga a amiga.
16.30. LR2: Club de la Juventud
17.3. LR1: Música para la hora del té.
17.30, LS6: La alcancía musical.
18.3. LR6: Noticias para jubilados y pensionados.
18.30 LR2: El tango y sus estrellas, con Jorge Serrano.
19. LR2: Giran los éxitos.
19.1 LS11: Escuela primaria del aire.
19.25. LR6: Charlas técnicas, por el Ing. A. Lúcius.
19.30. LS4: Entre tango y tango.
20.2. LR1: Tangofonía.
20.6. LR4: Fiesta en París.
20.30. LR6: América en el mundo.
20.34. LR1: Novedades clR. Machado.
21.6. LR5: Cabalgata europea.
21.30. LS4: Panorama del libro.
21.31. LR1: Con sabor latino, con R. Calviño.
21.32. LR9: La nota suya.
21.35, LS11: Un autor y su obra.
22. LR3: Hablemos claro, con B. Moine.
22.1. LS5: Momento argentino
22.2. LR2: Rutas musicales.
22.7. R3: Cierto sabor a música.
22.30. LS6: El show de las estrellas
22.57. LS5: El show de las manos maestras.
23. LR9: Los Noveles.
23.1. LS11: Ustedes, nosotros y la música
23.30, LS6: Escuchando a Garde.
24. LR2: La peña del transportista
0.2. LR1: Tangos en la noche.
0.10. LR3: Exclusivo para solitarios.
0.30. LS5: Al día en ritmo.

AUDICIONES FOLKLORICAS

6.3. LR5: Gajas folklóricas argentinas
8.15. LRA: Folklore en 870.
9.20. LRA: Diccionario nativo.
10.40. LRA: Nuestro folklore.
13.18. LR5: Julio Molina Cabral.
13.45. LS5: De nuestro folklore.
14.40. LRA: Danzas y canciones nativas.
17.10. LRA: Intérpretes de nuestro folklore.
18.2. LS4: Recordando el pago.
19.2. LRA: Folklore en 870.
21.10. LS5; Folklore.

AUDICIONES PARA EL CAMPO

6: LS10. **6.30:** LR5. **6.55:** LR3. **7.40:** LR1 y LR2. **8:** LR4. **8.30:** LS4. **10.40:** LS4. **12.5:** LR4. **12.20:** LR6. **12.50:** LR9. **13:** LS4. **16.55:** LS4. **17.22:** LR6. **17.55:** LR4. **18:** LR4. **18.33:** LR6. **19.30:** LR3.

AUDICIONES RELIGIOSAS

15.55. LR5: De amiga a amiga.
17.30. LS4: Senderos de gloria.
22.5. LR1: Audición evangélica.
1.55. LR3: Padre Marcos Pizzariello

BOLETINES DE BOLSA

y Panorama Económico
12.20: LR6. **13.25:** LS5 **14:** LS5. **14.30:** LS5. **15.20:** LS5. **18.54:** LR5

CINE

13.32. LR3: Cine y algo más.
13.50. LR6: Cineenfoques, con Néstor.
14. LS5: Fila 13
14.25. LS10: Cinesíntesis, con A. C. Vatteone.
14.26. LR1: Cine Qua Non, c|Néstor.
14.30. LR4: Pantalla gigante
22.30, LR9: Hemos visto para usted, con C. Morelli

CONCIERTOS, OPERAS Y OPERETAS

Crítica y comentarios
9.5. LS1: Favoritos de concierto.
11. LS1: Selección de zarzuelas.
11.2. LRA: Selección de oberturas.
11.3. LS11: Concierto de jazz.
11.30. LRA: Canciones inolvidables, por E. Landi.
11.31. LS1: Pequeños recitales.
12. LRA: "La guirindela", ópera ballet, de Rameau.
12.1. LS1: El segundo concierto.
12.25. LS11: Concierto del mediodía.
13.20. LRA: Popurrí musical.
14.5. LRA: "Tres sonatas", para violín y piano, de Weber.
16. LS1: Compositores románticos.
17.5. LS11: Fragmentos de zarzuelas.
17.35. LRA: Suites de concierto.
17.35. LS11: Concierto de la tarde.
18.30. LRA: "Trío", para violín, cello y arpa, de Ibert, y "Sonatina" para oboe y bajo, de Jolivet.
19. LR11: Concierto del atardecer.
20. LRA: Recital de N. Lancelotti, canto, y E. Calcagno, piano. Obras de Gluck, Legrenzi, Bizet, Calcagno, Sofía y Rodrigo.
20.30. LRA: Compositores letones.
20.35. LS11: Festival de Grandes orquestas.
21. LS1: Selección de obras de concierto.
21.15. LRA: "Sinfonía Nº 1, Primavera", y Obertura "Manfredo", de Schumann.
21.45. LR11: Audición sinfónica.
22. LRA: Expresiones del sinfonismo.
22.1. LS11: Concierto nocturno.
22.15, LR11: Concierto de la noche. Compositores modernos.
23.3. LRA: Compositores de Saint-Saëns.
0.5. LRA: Discografía contemporánea universal. Composiciones de Hindemith, Shostakovich, Kelemen, Roussel y Berg.

DEPORTES

13. LR3: Deportes.
13.30. LS10: Cabalgata deportiva.
14. LR2: Realidades deportivas.
14.30. LR2: Música y deportes.
18. LR9: La voz del deporte.
18.8. LR6: Automovilismo con D'Agostino.
18.30. LS6: Amigos de Huracán.
19.4 LS5: Oral deportiva.
19.30. LR1: Automovilismo
19.45. LR1: Motonáutica.
19.48. LS6: Rugir de motores.
20.12. LR9: Ciclismo.
20.28. LR2: Hoy en el deporte
20.31, LS10: Emoción en las rutas.
20.35. LR5: Deportes en alto nivel.
20.36. LR4: Competición 67 - deportes.
21. LR11: Radio Universidad en el Deporte
21.2. LR9: Banfield en el dial.

DISERTACIONES CULTURALES

9.30. LRA: Comisión Nacional Arg. para la UNESCO.
10.30. LRA: Comentando el diccionario de argentinismos.
14. LRA: Universidad de Buenos Aires.
15. LRA: El libro leído para usted.
17. LRA: Boletín cultural.
18. LRA: El mundo y usted
19.30. LRA: Nunca es tarde. Plan de educación del adulto.
19.31. LR11: El escritor argentino y su obra.
20.4. LR11: Desde Francia. Panorama cultural.

INFORMATIVOS

1.25: LS4.
2.25: LS4.
3.25: LS4.
4.25: LS4.
5.25: LS4.
5.45: LR3.
6.30: LR1, LS4 y LS5.
7.—: LR1, LR3, LR4, LR5, LR9, LS5, LS6 y LS11.
7.15: LS4 y LS5.
7.25: LR1, LR5, LR6 y LS10.
7.55: LR2, LR4 y LR9.
Por LT3 Radio Cerealista de Rosario informa "LA NACION"
8.—: LR1, LR3, LRA, LS5 y LS6.
8.15: LR2, LR4 y LS4.
8.30: LS11.
8.55: LR2, LS5, LS6 y LS10.
9.—: LR1, LR3, LR4, LR6, LR2 y LS6.
9.25: LR2, LR3, LR6, LR9, LS5, LS6, LS10 y LS11.
9.30: Por LU9 Radio Mar del Plata informa "LA NACION".
9.55: LR2 y LR4.
10.—: LR1, LR3, LR5, LR6 y LS6.
10.25: LR2, LR3, LS4, LS5, LS10 y LS11.
10.55: LR2, LR9 y LS5.
11.—: LR1, LR3, LR4, LR5, LR6, y LS6.
11.25: LR1, LR2, LR3, LR6, LS5, LS10 y LS11.
11.50: LR2, LR6 y LS5.
12.—: LR1, LR3, LR4, LR5 y LS6.
12.25: LR1, LR2, LR3, LR4, LR9, LS4, LS5 y LS10.
12.40: LR2, LR6 y LS10.
13.—: LRA, LR1, LR3, LR4, LR5, LS5, LS6 y LS11.
13.10 LR1, LR4, LR6 y LS10.
13.50 LR2, LR9 y LS5.
14.—: LR1, LR3, LR5, y LS6. Por LS1 Radio Municipal, LT3 Radio Cerealista de Rosario y LU9 Radio Mar del Plata informa "LA NACION"
14.25: LR2, LR6, LS5 y LS11.
14.55: LR2, LR3, LR9 y LS5.
15.—: LR1, LR4, LR5, LR6 y LS6.
15.25: LR6, LS4, LS5, LS10 y LS11.
15.55: LR3, LR9 y LS5.
16.—: LR1, LR4, LR5 y LS6.
16.25: LR2, LS4, LS5 y LS11.
16.55: LR2, LR3, LR9 y LS11.
17.25: LR2, LR6, LS4, LS5, LS11.
17.55: LR2, y LR9.
18.—: LR1, LR3, LR5, LS5 y LS6.
18.55: LR2 y LS5.
19.—: LR1, LR3, LR4, LR5, LR6, LR9 y LS6.
19.25: LR2, LR3, LR5, LS4 y LS10.
19.40: LR1, LR2, LR6, LR9, LS5 y LS11.
20.—: LR3 LR4, LR5. Por LT3 Radio Cerealista de Rosario informa "LA NACION".
20.25: LR3, LR4, LR6, LS4, LS5 y LS11.
20.30: Por LU9 Radio Mar del Plata informa "LA NACION". LS6.
20.55: LR2, LR9 y LS6.
21.—: LRA, LR1, LR3, LR4, LR5 y LS6.
21.25: LR3, LR4, LR6, LS4, LS10 y LS11.
21.55: LR2 y LR9.
22.—: LR1, LR5, LR11, LS6 y LS11. Por LT2 Radio Cerealista de Rosario informa "LA NACION".
22.25: LR3, LS4, LS5 y LS6.
22.45: LS10 y LS11.
23.—: LR1, LR2, LR5 y LR6. Por LU9 Radio Mar del Plata, informa "LA NACION".
23.35: LR2, LR5 y LR6.
23.55: LR2, LR9 y LS4.
24.—: LR6. Por LS1 Radio Municipal informa "LA NACION".
0.30: LR3 y LS5.
0.50: LR1, LRA y LS5.

PARA LOS NIÑOS

18.5. LR11: Los niños, a cargo de Elba E. Alcaraz.

RADIOTEATRO

10. LS4: Cía. J. C. Chiappe.
12. LS4: Cía. H. Miranda
14. LS10: Cía. J. Salcedo
14.30. LS1: "Su heroísmo ignorado". Histórico.
15.5. LR4: Cía. Casco-Marinelli-Vilmar.
15.30. LS4: Cía. J. C. Cuscó.
15.30. LR2: "La muerte vendrá en la lluvia", de J. Centeya.
16. LRA: "Las llaves del reino", de A. J. Cronin.
16.30. LS4: Cía. Liberto Pecci.
17.30. LR1: Cía. Alcón-Antier
19. LS4: Cía. Rolando Chaves.

TURF

16.45. LR6: Turf, con Busso
19.2. LR1: Hípicas por el mundo.
20.45. LR9: Boletín turfístico.

LU9 Mar del Plata

Transmite las 24 horas.
8.5. La vida en broma.
10.5. Aquí está el tango.
10.50. Elige discoteca.
13.35: Atelier musical.
14.5. Discoteca al día.
15.47. Música y hojas.
17.15. Marea baja
18.35. Folklore junto al mar.
19.5. Revista de sucesos musicales.
21.5. Nocturno en Mar del Plata
Cada 30 minutos, noticias.

Informativos de
LA NACION
LS1 Radio Municipal
Diariamente: 14 a 14.15 y 24 a 0.30
y durante toda la jornada noticias de último momento
LT3 Radio Cerealista de Rosario
Lunes a viernes: 7.55, 14, 20 y 22
Sábados y domingos: 13 y 22
LU9 Radio Mar del Plata
Lunes a viernes: 9.30, 14, 20.30 y 23
Sábados y domingos: 9.30 y 20.30

CINEMATOGRAFOS SUBURBANOS

CIUDADELA — **Nuevo Ciudadela** - El noviecio rebelde; Un muchacho como yo; Canuto Cañete detective privado. v21
EL PALOMAR — **Helios** - El gran robo. Nadie oyó gritar a Cecilio Fuentes. v21
Nuevo Palacio - Las ardientes noches de Lucrecia, Strip-tease, Saboreando margaritas oscuras.
FLORENCIO VARELA — **Gran Rex** - La cama, La casa de madame Lulú. v21
FLORIDA — **Orbe** - 740-2928. El señor feudal; El arte de amar.
HAEDO — **Gran Rex** - Fiebre de primavera, El noviecio rebelde, Un muchacho como yo. v22
Gran Star - Sigame muchachos, Operación salchicha, Johnny el ángel, El colono v20
HURLINGHAM — **Gran Hurlingham** - Los aventureros; Operación Ceylán.
I. CASANOVA — **Gran Casanova** - Muñecas que matan; Europa a medianoche; Que noviecito. v21
ITUZAINGO — **Gran Ituzaingó** - El valiente principe de Donegal; Jinetes del viento. v23
LOMAS DE ZAMORA — **Avenida** - Casino Royale, La batalla por Anzio. v23
Coliseo - El gran robo, Lo prohibido está de moda, Psique y sexo v22
Español - Los buscadores de oro, Robinson Crusoe Siglo XX, Johnny el ángel, El colono. v23
Gran Lomas - Bandidos en Milán, Pozo No. 3..., botín oculto, Desalojo en el parque. v23
LOMAS DEL MIRADOR — **Monumental** - El valiente principe de Donegal; Jinetes del viento. v21
LUJAN — **Numancia** - Helga: Sexo a la siciliana. v19
MARTINEZ — **Astro** - 792-1304. Los hijos de Ringo; El gran golpe del siglo. P|m|14|añ. v20
Aristol - 792-1900. Lo prohibido está de moda, El gran robo. v23
MERLO — **Gran Merlo** - El valiente principe de Donegal; Jinetes del viento; La guerra de las aceitunas. v21
Radar - El gran golpe del siglo, Dos hijos de Ringo, Operación diabólica. v20
MORENO — **Monumental** - Mitre 589: El gran golpe del siglo, Dos hijos de Ringo. v21
MORON — **Morón** - En cont. El gran robo; Chao, amore. v23
Morón - De prof. sospechosos, Un muchacho como yo, El noviecio rebelde. v20
Ocean - 629-9946. Jinetes al viento; El valiente principe de Donegal, La bahía del contrabando. v21
MUNRO — **Astral** - El noviecio rebelde; Un muchacho como yo; La familia Falcón. v21
Regina - 740-4473. Vivir por vivir; Un matamos a la antigua. Prohi. men. 18 años. v23
OLIVOS — **Atlantic** - 791-1791. Alto o disparo; Bandidos en Milán. P|men|14|añ. v23
Nork - 791-5932. 15.15, 20.10. Moulin Rouge. 17.15, 22.30: Vivir por vivir. v22
QUILMES — **Cervantes** - Rivadavia 125. 253-1234. Bandidos en Milán (estreno simultáneo con la Capital), Rifles hostiles. v22
RAMOS MEJIA — **Gran Belgrano** - 658-1557. Prohi.m|18|años. El g|robo, Lo proh, está de moda. v23
San Martín - 658-3261. Bandidos en Milán, El último safari. v22
S. A. DE PADUA — **Gran Sarmiento** - Rivad. 23.934. El g|robo (Il rubamento), Un momento muy amargo, Chao amore. v21
San Fernando — **Hispano** - De profes. sospechoso, Un mcho. como yo, El noviecio rebelde. v22
Tam.gni - Horror en la playa, Bikini, Un millón de años a. de Cristo y Iranisensible creó a la mujer. v20
SAN ISIDRO — **Acassuso.** 16, 20: El incomprendido; 18 y 22: El viejo y el niño. v22
Centenario - 743-1879. Los hijos de Ringo, El gran golpe del siglo, P|m|14 años. v20
Bella Vista - Martín y Omar 329, 743-2009. Renaciendo de las cenizas, Vivir por vivir. v18
SAN JUSTO — **Gran San Justo** - Vivir por vivir, La hora de la pistola, Me equivoqué de número. v20
Gran Sele - Seis monedas por tus sueños, El terror de las chicas. v21
SAN MARTIN — **Moreno** - Los buscadores de oro, El tío del mono, El Oeste es una peste. v21
Gran Plaza - El gran robo, Lo prohibido está de moda, Psique y sexo. v22
Ateneo - Bandidos de Milán, Will Penny el solitario, El terror de las chicas. v22
SAN MIGUEL — **Mayo** - Entre el deseo y la muerte; El territorio enemigo. v22
SANTOS LUGARES — **Ocean** - Los buscadores de oro, Pinocho, Kiss Kiss... Bang Bang. v21
SARANDI — **Sarandi** - 22-9654. Los bandidos de Milan; Los tirabantes rojos; La veng. mortal. v21
TIGRE — **Gran Delta** - El hombre que mató a Billy The Kid, El gran robo. v22
V. ALSINA — **Gran Alsina** - El noviclo rebelde; Un muchacho como yo; De profesión sospechoso. v23
V. LOPEZ — **Avenida** - Avda. Maipú 365. 743-3256. Los espíritus se divierti.; Band. en Milán. P|m|14.v23
Electra - Av. Maipú 1410. 791-0047. Una sueca entre nosotros; El gran robo. P|m|14. v22
Roxy - 791-1318. La trampa; Luna de miel con papá, s|r., cont. $ 60.
VILLA ADELINA — **Mayo** - El noviclo rebelde; Un much. como yo; El. Cañete y los 40 ladrones. v21

TEATROS

COLON - 35-1430. HOY, 20.30 hs. Func. de Divulg. (Extr. Nº 41). LA MUJER SILENCIOSA (con el mismo elenco). Dir.: O. Suffner. Pl. $ 750. Loc. en venta.
—SABADO 19, 20.30 hs. 12a. función del ab. noct. LA MUJER SILENCIOSA (con el mismo elenco). Sobr. de ab. en venta desde mañ. Están en venta 2 series de abonos popul. de divulg. de 3 func. clu. (noct. y vesp.): EL AMOR POR TRES NARANJAS y LA ZAPATERA PRODIGIOSA. Turnos Ab. a pl. 1500. Desc. 30 % para estudiantes univers. y secundarios.
Pol. de 10 a 20 en Tucumán 1109.
MUNICIPAL GRAL. SAN MARTIN - Corrientes 1530. 46-8611 (Sala M. Coronado). 21.30: EL MATRIMONIO DE FIGARO, de Beaumarchais. Dir.: Juan J. Bertonasco. Más.: A. Mozarte. Coreóg.: O. Aráiz. Esc.: Antón. Pl. $ 350. Sp. $ 300.
(Sala Casacuberta). 21.30: LA VUELTA DE LOS FORASTEROS, de Pedro E. Pico. Dir.: G. Nachman. Pl. $ 350 y $ 300
(Sala Leopoldo Lugones). 12.30: MEDIODIA MUSICAL: folklore en escenofonía. Entrada libre.
Mañ. 18.30: Cuerpo de Baile del Teatro San Martín, "Tres tangos", "Danzas sagradas y profanas", "Crucifixión" y "Casa de Puertas".
NACIONAL CERVANTTS - Libertad 815. 45-4224. 21.15: PERIBAÑEZ, de Lope de Vega. Dir.: O. Bonet. Polet. desde 14 hs. Plat. $ 350; Paraíso $ 100.
A B C - Esmeralda 506. 392-9506. 21.30 hs.: DEJATE DE HISTORIAS Y COSAQUIEMOS LA COSAQUIA, con Nora Elay, Edda Díaz y Antonio Casalla (250 represent). Ult. semanas. v18
VILLA BALLESTER — **Majestic** - Bandidos en Milán, Pozo Nº 3... botín oculto, El terror de las chicas. v22
Sarmiento - El gran golpe, Lo prohibido está de moda, Psique y sexo. v22
V. BOSCH — Victor - El gran golpe del siglo; Hijos de Ringo; Yankee. v20
VILLA CRESPO — **Villa Crespo** - Ctes. 5535. 54-3177. El noviclo rebelde, c| Joe Rigoli; Escándalos en la familia, c|N. Marshall. v21
VILLA INSUPERABLE — **Edison** - Pinocho, Operación salchicha. Osos revoltosos. v21
VILLA MARTELLI — **Mar** - Pinocho. Róbinson Crusoe Siglo XX. El Oeste es una peste. N. $ 100. v20
VIRREYES — **Virreyes** - El noviclo rebelde, Un muchacho como yo, La familia Falcón. v.20
WILDE — **Wilde** - 207-7788. Las Boinas Verdes, Chubasco, el rebelde. Festival del Libujo. v.20
ASTRAL - Ctes. 1639, 46-5707. 21.30 hs. Beatriz Taibo - Diana Maggi - Tincho Zabala y la act. esp. de Haydée Padilla (La Chona) en: ¿USTED VIENE POR EL AVISO?, de M. Camoletti. v. 17
ATENEO - Paraguay 918. 31-2888. 21.30 hs. ¿A QUE JUGAMOS?, de Gorostiza, c|N. Alejandro, M. Ross, L. Carella, J. C. Gené. A. F. de Rosa, Dir. Stivel. Loc. en vta. p|hoy y 5 d. ant. (P|m|18|a.). v18
AVENIDA - Av. Mayo 1222. 38-2295. Hoy 22 hs. El mayor acontecim. de la temp. Directamente de España: Analía Gadé y Fernando Fernán Gómez. La pareja más fam

CAMERA

MENSAJE Nº 3

SU GUIA INMOBILIARIA

PARA ESTA SEMANA

FACILIDADES BANCARIAS Y PARTICULARES
HASTA 10 AÑOS

DEPARTAMENTOS CON POSESION INMEDIATA O PROXIMA ENTREGA
PRECIOS LOGICOS - FINANCIACION EXTRAORDINARIA

1 DORMITORIO LIVING COMEDOR COCINAS Y BAÑOS COMPLETOS

ARENALES 2436	Posesión y escritura inmediata $ 472.500.- Diez cuotas mensuales de $ 47.250.- y 120 cuotas mensuales de $ 32.855.- (interés incluido) Sin adicionales ni refuerzos
BILLINGHURST 2407	Boleto $ 465.000.- Cinco cuotas mensuales hasta posesión (Marzo 1969) de $ 46.500.- Cinco cuotas posteriores a la posesión de $ 48.534.- y 120 cuotas mensuales de $ 32.335.- (interés incluido) Sin cuotas adicionales ni refuerzos)
JUNCAL 2850	Boleto $ 229.600.- Seis cuotas mensuales hasta posesión (Marzo 1969) de $ 32.800.- Posesión $ 290.000.- Doce cuotas posteriores a la posesión de $ 35.670.- y 120 cuotas mensuales de $ 32.333.- (int. incl.) Sin adicionales
PARAGUAY esq. MEDRANO	Posesión inmediata $ 600.000.- A 180 días de posesión $ 210.000.- y 60 cuotas mensuales de $ 40.833.- Sin cuotas adicionales ni refuerzos.

2 DORMITORIOS LIVING COMEDOR COCINAS Y BAÑOS COMPLETOS

BILLINGHURST 2407	Boleto $ 699.000.- Cinco cuotas hasta posesión (Marzo 1969) de $ 70.100.- Cinco cuotas posteriores a la posesión de $ 70.100 y 120 cuotas mensuales de $ 48.575 (int. incluido) Sin cuotas adicionales ni refuerzos.
JUNCAL 2863	Posesión inmediata $ 1.245.000.- A 180 días de la posesión $ 415.000.- A 1 año de la posesión $ 415.000.- A 2 años de la posesión $ 415.000.- y 50 cuotas mensuales de $ 33.200.- Sin ningún otro pago extraordinario.
PARAGUAY esq. MEDRANO	Posesión inmediata $ 900.000.- A 180 días de la posesión $ 400.000.- y 60 cuotas mensuales de $ 85.000.- Sin refuerzos
BILLINGHURST 1710	Posesión inmediata $ 816.750.- Diez cuotas mensuales de $ 81.675.- y 120 cuotas mensuales de $ 56.795.- (interés incluido) Sin cuotas adicionales ni refuerzos.
CNEL. DIAZ 1730	Posesión inmediata $ 858.000.- Diez cuotas mensuales de $ 85.800.- y 120 cuotas mensuales de $ 59.660.- (interés incluido) Sin cuotas adicionales ni refuerzos.

2 DORMITORIOS LIVING COMEDOR COCINAS Y BAÑOS COMPLETOS
con habitación y baño de servicio o 3er. DORMITORIO, Amplias cocinas totalmente instaladas

ARENALES 2436	Posesión y escritura inmediata $ 1.207.500.- Diez cuotas mensuales de $ 120.000.- y 120 cuotas mensuales de $ 83.965.- (interés incluido) Sin cuotas adic. ni refuerzos
JUNCAL 2850	Boleto $ 450.800.- Seis cuotas mensuales hasta posesión (Marzo 1969) de $ 64.400.- Posesión $ 560.000.- Doce cuotas mens. de $ 64.400.- 120 cuotas mens. de $ 63.623.- Sin adic.
JUNCAL 2863	Posesión inmediata $ 1.725.000.- A los 180 días $ 575.000.- A un año de la posesión $ 575.000.- A dos años de la posesión $ 575.000.- y 50 cuotas mensuales de $ 46.000.- No hay otros pagos extraordinarios.
MEDRANO esq. PARAGUAY	Posesión inmediata $ 1.000.000.- A 180 días de la posesión $ 350.000.- y 60 cuotas de $ 70.000.- Sin adicionales.

ACTUE YA! Compre su departamento en estos edificios de GRAN CATEGORIA donde usted PUEDE COMPROBAR y COMPARAR SU CALIDAD (Para invertir o habitar ahora mismo)

INMOBILIARIA
RUMBOS
PROMOTORA S.A.
VIAMONTE 1592 T.E. 45-5484 - 46-6987 40-6063/5987

Guía semanal de espectáculos

Desde el jueves 17 hasta el miércoles 23 de octubre de 1968

Programas de Televisión

Canales de la Capital Federal y de La Plata

Instrucciones para formar el cuadernillo:
1) separe esta hoja; 2) dóblela por la línea de puntos horizontal hacia abajo; 3) dóblela por la línea del centro de la página; 4) corte los dobleces inferiores.

Estos programas pueden estar sujetos a cambios imprevistos de última hora, fuera del alcance de nuestra edición.

Canal	2 - Teléf.	49-8411
,,	7 - ,,	32-7091
,,	9 - ,,	72-3075
,,	11 - ,,	91-9236
,,	13 - ,,	27-3601

Jueves 17

7.— (13) Danos este día.
7.15 (13) Servicio de interés público.
8.30 (13) Telescuela Técnica y primaria.
9.30 (13) Buenos días, mucho gusto.
10.— (9) Música folklórica.
10.30 (9) Tele-secundaria. Programa educativo.
(7) Discorama.
(13) Hola, pibes.
11.— (13) Jardilín. Programa infantil de entretenimientos, con la conducción de Cristina.
(9) El club de Popeye.
(11) Todos nosotros. Programa al servicio de la comunicación social. Hoy se proclamará a la madre del año.
11.30 (13) Chazman y el mago, dibujos animados.
(7) La Luciérnaga. Programa infantil educativo.
12.— (13) Los Tres Chiflados.
(9) La pandilla del tranvía.
(11) Los cuatro fanáticos.
(7) Redacción 7.
12.30 (11) Los Picapiedras.
(9) Nuevediario.
(7) Estadiovisión. Todo lo que acontece en el mundo del deporte, con la conducción general de H. Aiello.
13.— (9) Almorzando con las estrellas, con la conducción de M. Legrand.
(11) Teleonce informa.
(7) Galanterías. Programa musical y de entretenimientos que conduce R. Galán.
(13) Noticiero 13.
13.15 (11) Buenos días, mediodía, con la conducción de R. Matas.
13.30 (13) Dick van Dyke, serie.
14.— (9) Matinée del 9. "En carne viva", c|A. Mariscal.
(11) Los días de nuestra vida.
(13) Buenas tardes, mucho gusto.

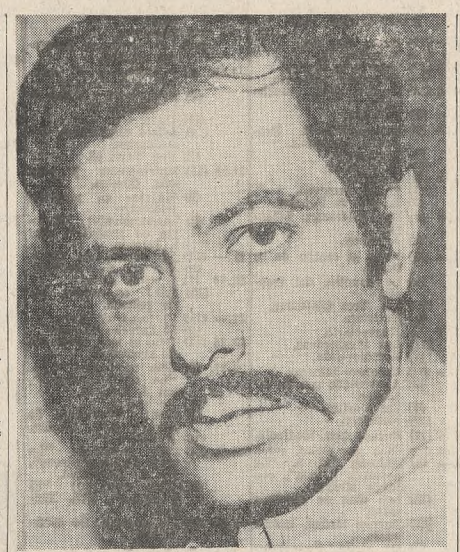

Guillermo Bredeston, tal como aparece en su nuevo personaje para los teleteatros de Canal 9

(7) De visita, reportajes a cargo de G. Borges y A. Carrizo.
14.30 (11) Teleteatro. Este mes: "Sola solita", con Beatriz Taibo, A. Marinelli y elenco.
(7) Presente y futuro de Mujeres siglo XX. Espacio dedicado a la mujer, con la animación de C. Gerbolés y Colomba.
15.— (11) "Fray Escoba", teleteatro mexicano.
(13) La sociedad juzga. Teleteatro basado en argumentos de archivos policiales.
(7) Teleteatro "Un latido distinto" c|S. Freyre, A. Argibay y elenco.
15.30 (9) Teleteatro. "Los que llegan sin amor", con I. Quirós, E. Dongé y elenco.
(11) Teleteatro. "Mi segunda mamá", con E. Rudy, E. O. Garcés y elenco.
(13) "Estrellita, esa pobre campesina", teleteatro, con M. González, M. Ortiz y otros.
(7) Cine: "Jetattore", con E. Serrano.
16.— (9) La pulpera de Santa Lucía, teleteatro, con O. Ferrigno, M. A. Bisutti, etc.
(11) El tribunal, programa periodístico.
(13) Telecine 13: "Ritmo, amor y juventud", con V. Rubino.
16.30 (9) Teleteatro "La piedra contra el cristal", con G. Bredeston, F. Mistral y otros.
(11) Cine: "A sus órdenes, teniente", c|M. Rooney
17.— (9) Tribunal de apelación. Programa de debates.
(2) Teleteatro "María Isabel".
(7) El Club de los Tatines.
17.30 (2) Festival de dibujos.
18.— (9) Cine Interfemenino: "Soy del tiempo de antes", c|F. Cuatrogardel, c|F. Cuatrocl.
(11) Los Picapiedras, dibujos animados.
(7) Notidiario.
18.30 (11) Viaje a fondo del mar, serie.
(13) Tarzán.
19.— (2) Redacción 7.
(7) Notidiario.
(13) Viaje a las estrellas.
19.30 (2) Redacción 7.
(7) Redacción 7.
(11) Diario Alpargatas, conducido por Colombina, femenino, S. Rada, etc.
(13) Teleteatro. "Un latido distinto", con I. Laini, M. González, M. Gleria, A. L. Gamio, T. De Ortega, T. Baró, A. Bernal y elenco.
20.— (11) Teleteatro. Doné-Quirós. "Los que llegan sin amor".
(7) Festival del cine.
(13) Show de Los Tres Chiflados.
20.30 (9) Teleteatro. "Fray Escoba", con M. Gonzáles, M. Ortiz, T. Baró, A. Bernal y elenco.
(11) Titanes en el ring.
(7) Teleteatro. "La pulpera de Santa Lucía".
(13) El tribunal.
21.— (9) Teleteatro. "Fray Escoba", con M. González, M. Ortiz, T. Baró, A. Bernal y elenco.
(11) Teleteatro. "La soledad juzga".
(7) Teleteatro. "La pulpera de Santa Lucía".
(13) El tribunal.
21.30 (9) Teleteatro. "Fray Escoba", con M. González, M. Ortiz, T. Baró, A. Bernal y elenco.
(11) Teleteatro. "La soledad juzga".
(7) Teleteatro. "La pulpera de Santa Lucía".
(13) El tribunal.
22.— (9) Teleteatro. "Fray Escoba", con M. González, M. Ortiz, T. Baró, A. Bernal y elenco.
(11) Teleteatro. "La soledad juzga".
(7) Teleteatro. "La pulpera de Santa Lucía".
(13) El tribunal.
22.30 (9) Teleteatro. "Fray Escoba", con M. González, M. Ortiz, T. Baró, A. Bernal y elenco.
(11) Teleteatro. "La soledad juzga".
(7) Teleteatro. "La pulpera de Santa Lucía".
(13) El tribunal.
23.— (9) Teleteatro. "Fray Escoba", con M. González, M. Ortiz, T. Baró, A. Bernal y elenco.
(11) Teleteatro. "La soledad juzga".
(7) Teleteatro. "La pulpera de Santa Lucía".
(13) El tribunal.
23.30 (9) Teleteatro. "Fray Escoba", con M. González, M. Ortiz, T. Baró, A. Bernal y elenco.
(11) Teleteatro. "La soledad juzga".
(7) Teleteatro. "La pulpera de Santa Lucía".
(13) El tribunal.
24.— (9) Teleteatro. "Fray Escoba", con M. González, M. Ortiz, T. Baró, A. Bernal y elenco.
(11) Teleteatro. "La soledad juzga".
(7) Teleteatro. "La pulpera de Santa Lucía".
(13) El tribunal.
1.— (9) Teleteatro. "Fray Escoba", con M. González, M. Ortiz, T. Baró, A. Bernal y elenco.
(11) Teleteatro. "La soledad juzga".
(7) Teleteatro. "La pulpera de Santa Lucía".
(13) El tribunal.
1.30 (9) Teleteatro. "Fray Escoba", con M. González, M. Ortiz, T. Baró, A. Bernal y elenco.
(11) Teleteatro. "La soledad juzga".
(7) Teleteatro. "La pulpera de Santa Lucía".
(13) El tribunal.
2.— (9) Teleteatro. "Fray Escoba", con M. González, M. Ortiz, T. Baró, A. Bernal y elenco.
(11) Teleteatro. "La soledad juzga".
(7) Teleteatro. "La pulpera de Santa Lucía".
(13) El tribunal.
2.30 (9) Teleteatro. "Fray Escoba", con M. González, M. Ortiz, T. Baró, A. Bernal y elenco.
(11) Teleteatro. "La soledad juzga".
(7) Teleteatro. "La pulpera de Santa Lucía".
(13) El tribunal.
3.— (9) Teleteatro. "Fray Escoba", con M. González, M. Ortiz, T. Baró, A. Bernal y elenco.
(11) Teleteatro. "La soledad juzga".
(7) Teleteatro. "La pulpera de Santa Lucía".
(13) El tribunal.
3.30 (9) Teleteatro. "Fray Escoba", con M. González, M. Ortiz, T. Baró, A. Bernal y elenco.
(11) Teleteatro. "La soledad juzga".
(7) Teleteatro. "La pulpera de Santa Lucía".
(13) El tribunal.
4.— (9) Teleteatro. "Fray Escoba", con M. González, M. Ortiz, T. Baró, A. Bernal y elenco.
(11) Teleteatro. "La soledad juzga".
(7) Teleteatro. "La pulpera de Santa Lucía".
(13) El tribunal.
4.30 (9) Teleteatro. "Fray Escoba", con M. González, M. Ortiz, T. Baró, A. Bernal y elenco.
(11) Teleteatro. "La soledad juzga".
(7) Teleteatro. "La pulpera de Santa Lucía".
(13) El tribunal.
5.— (9) Teleteatro. "Fray Escoba", con M. González, M. Ortiz, T. Baró, A. Bernal y elenco.
(11) Teleteatro. "La soledad juzga".
(7) Teleteatro. "La pulpera de Santa Lucía".
(13) El tribunal.
5.30 (9) Teleteatro. "Fray Escoba", con M. González, M. Ortiz, T. Baró, A. Bernal y elenco.
(11) Teleteatro. "La soledad juzga".
(7) Teleteatro. "La pulpera de Santa Lucía".
(13) El tribunal.
6.— (9) Teleteatro. "Fray Escoba", con M. González, M. Ortiz, T. Baró, A. Bernal y elenco.
(11) Teleteatro. "La soledad juzga".
(7) Teleteatro. "La pulpera de Santa Lucía".
(13) El tribunal.
6.30 (9) Teleteatro. "Fray Escoba", con M. González, M. Ortiz, T. Baró, A. Bernal y elenco.
(11) Teleteatro. "La soledad juzga".
(7) Teleteatro. "La pulpera de Santa Lucía".
(13) El tribunal.
7.— (9) Teleteatro. "Fray Escoba", con M. González, M. Ortiz, T. Baró, A. Bernal y elenco.
(11) Teleteatro. "La soledad juzga".
(7) Teleteatro. "La pulpera de Santa Lucía".
(13) El tribunal.
7.30 (9) Teleteatro. "Fray Escoba", con M. González, M. Ortiz, T. Baró, A. Bernal y elenco.
(11) Teleteatro. "La soledad juzga".
(7) Teleteatro. "La pulpera de Santa Lucía".
(13) El tribunal.
8.— (9) Teleteatro. "Fray Escoba", con M. González, M. Ortiz, T. Baró, A. Bernal y elenco.
(11) Teleteatro. "La soledad juzga".
(7) Teleteatro. "La pulpera de Santa Lucía".
(13) El tribunal.
8.30 (9) Teleteatro. "Fray Escoba", con M. González, M. Ortiz, T. Baró, A. Bernal y elenco.
(11) Teleteatro. "La soledad juzga".
(7) Teleteatro. "La pulpera de Santa Lucía".
(13) El tribunal.
9.— (9) Teleteatro. "Fray Escoba", con M. González, M. Ortiz, T. Baró, A. Bernal y elenco.
(11) Teleteatro. "La soledad juzga".
(7) Teleteatro. "La pulpera de Santa Lucía".
(13) El tribunal.
9.30 (9) Teleteatro. "Fray Escoba", con M. González, M. Ortiz, T. Baró, A. Bernal y elenco.
(11) Teleteatro. "La soledad juzga".
(7) Teleteatro. "La pulpera de Santa Lucía".
(13) El tribunal.
10.— (9) Teleteatro. "Fray Escoba", con M. González, M. Ortiz, T. Baró, A. Bernal y elenco.
(11) Teleteatro. "La soledad juzga".
(7) Teleteatro. "La pulpera de Santa Lucía".
(13) El tribunal.
10.30 (9) Teleteatro. "Fray Escoba", con M. González, M. Ortiz, T. Baró, A. Bernal y elenco.
(11) Teleteatro. "La soledad juzga".
(7) Teleteatro. "La pulpera de Santa Lucía".
(13) El tribunal.
11.— (9) Teleteatro. "Fray Escoba", con M. González, M. Ortiz, T. Baró, A. Bernal y elenco.
(11) Teleteatro. "La soledad juzga".
(7) Teleteatro. "La pulpera de Santa Lucía".
(13) El tribunal.
11.30 (9) Teleteatro. "Fray Escoba", con M. González, M. Ortiz, T. Baró, A. Bernal y elenco.
(11) Teleteatro. "La soledad juzga".
(7) Teleteatro. "La pulpera de Santa Lucía".
(13) El tribunal.
12.— (9) Teleteatro. "Fray Escoba", con M. González, M. Ortiz, T. Baró, A. Bernal y elenco.
(11) Teleteatro. "La soledad juzga".
(7) Teleteatro. "La pulpera de Santa Lucía".
(13) El tribunal.

HELADERAS
TURENA
¡calidad probada!
LO CERTIFICAN MILES
DE HELADERAS FUNCIONANDO

Programas de televisión

(7) Misión submarina, serie.
(2) El Capitán Piluso y Coquito.
(13) Caravana, serie.
18.30 (11) Caravana, serie.
(13) Titanes en el ring.
(7) Teleteatro c|E. Taibo y A. Marinelli. "Sola, solita", con I. Laínez, D. de Ortega, A. Argibay y elenco.
19.— (9) Cine Interfemenino: "Soy del tiempo de antes", con M. Gleria, A. L. Gamio, S. Rada y otros.
(13) Los Tres Chiflados.
del Valle, etc.
(13) Los Tres Chiflados.
19.30 (7) Redacción 7.
(11) Los Picapiedras. Programa infantil de dibujos animados.
(13) Los Picapiedras.
20.— (11) Combate.
(9) Nuevediario.
(7) Estadiovisión. Todo lo que acontece en el mundo del deporte, con la conducción general de H. Aiello.
(13) Bien venida Felicidad.
21.— (11) La Tercera.
(9) Almorzando con Mirtha Legrand. Programa de interés general, con la conducción de M. Legrand.
(7) Galanterías. Programa musical y de entretenimientos que conduce R. Galán.
(13) Noticiero 13.
21.15 (11) Buenos días, mediodía, con la conducción de R. Matas.
21.30 (13) Dick van Dyke, serie.
22.— (9) Matinée del 9. "En carne viva", c|A. Mariscal.
(11) Los días de nuestras vidas.
(13) Buenas tardes, mucho gusto. Programa de concurso, conducido por R. Galán.
22.45 (11) Buenos días, mediodía.
(7) Galanterías. Programa musical y de entretenimientos, conducido por R. Galán.
23.— (9) Cine Interfemenino: "La pulpera de Santa Lucía", con M. González, M. Ortiz, T. Baró, A. Bernal y elenco.
(11) Cine: "Jetattore", con E. Serrano.
(7) Cine: "El explorador del Congo", serie.
(13) Cine: "El explorador del Congo", serie.
23.30 (9) Teleteatro. "Los que llegan sin amor", con I. Quirós, E. Dongé y elenco.
(11) Teleteatro. "Mi segunda mamá", con E. Rudy, E. O. Garcés y elenco.
(7) Cine: "Jetattore", con E. Serrano.
(13) Cine: "El explorador del Congo", serie.
24.— (9) Teleteatro. "Los que llegan sin amor", con I. Quirós, E. Dongé y elenco.
(11) Teleteatro. "Mi segunda mamá", con E. Rudy, E. O. Garcés y elenco.
(7) Cine: "Jetattore", con E. Serrano.
(13) Cine: "El explorador del Congo", serie.
1.— (9) Teleteatro. "Los que llegan sin amor", con I. Quirós, E. Dongé y elenco.
(11) Teleteatro. "Mi segunda mamá", con E. Rudy, E. O. Garcés y elenco.
(7) Cine: "Jetattore", con E. Serrano.
(13) Cine: "El explorador del Congo", serie.
1.30 (9) Teleteatro. "Los que llegan sin amor", con I. Quirós, E. Dongé y elenco.
(11) Teleteatro. "Mi segunda mamá", con E. Rudy, E. O. Garcés y elenco.
(7) Cine: "Jetattore", con E. Serrano.
(13) Cine: "El explorador del Congo", serie.
2.— (9) Teleteatro. "Los que llegan sin amor", con I. Quirós, E. Dongé y elenco.
(11) Teleteatro. "Mi segunda mamá", con E. Rudy, E. O. Garcés y elenco.
(7) Cine: "Jetattore", con E. Serrano.
(13) Cine: "El explorador del Congo", serie.
2.30 (9) Teleteatro. "Los que llegan sin amor", con I. Quirós, E. Dongé y elenco.
(11) Teleteatro. "Mi segunda mamá", con E. Rudy, E. O. Garcés y elenco.
(7) Cine: "Jetattore", con E. Serrano.
(13) Cine: "El explorador del Congo", serie.
3.— (9) Teleteatro. "Los que llegan sin amor", con I. Quirós, E. Dongé y elenco.
(11) Teleteatro. "Mi segunda mamá", con E. Rudy, E. O. Garcés y elenco.
(7) Cine: "Jetattore", con E. Serrano.
(13) Cine: "El explorador del Congo", serie.
3.30 (9) Teleteatro. "Los que llegan sin amor", con I. Quirós, E. Dongé y elenco.
(11) Teleteatro. "Mi segunda mamá", con E. Rudy, E. O. Garcés y elenco.
(7) Cine: "Jetattore", con E. Serrano.
(13) Cine: "El explorador del Congo", serie.
4.— (9) Teleteatro. "Los que llegan sin amor", con I. Quirós, E. Dongé y elenco.
(11) Teleteatro. "Mi segunda mamá", con E. Rudy, E. O. Garcés y elenco.
(7) Cine: "Jetattore", con E. Serrano.
(13) Cine: "El explorador del Congo", serie.
4.30 (9) Teleteatro. "Los que llegan sin amor", con I. Quirós, E. Dongé y elenco.
(11) Teleteatro. "Mi segunda mamá", con E. Rudy, E. O. Garcés y elenco.
(7) Cine: "Jetattore", con E. Serrano.
(13) Cine: "El explorador del Congo", serie.
5.— (9) Teleteatro. "Los que llegan sin amor", con I. Quirós, E. Dongé y elenco.
(11) Teleteatro. "Mi segunda mamá", con E. Rudy, E. O. Garcés y elenco.
(7) Cine: "Jetattore", con E. Serrano.
(13) Cine: "El explorador del Congo", serie.
5.30 (9) Teleteatro. "Los que llegan sin amor", con I. Quirós, E. Dongé y elenco.
(11) Teleteatro. "Mi segunda mamá", con E. Rudy, E. O. Garcés y elenco.
(7) Cine: "Jetattore", con E. Serrano.
(13) Cine: "El explorador del Congo", serie.
6.— (9) Teleteatro. "Los que llegan sin amor", con I. Quirós, E. Dongé y elenco.
(11) Teleteatro. "Mi segunda mamá", con E. Rudy, E. O. Garcés y elenco.
(7) Cine: "Jetattore", con E. Serrano.
(13) Cine: "El explorador del Congo", serie.
6.30 (9) Teleteatro. "Los que llegan sin amor", con I. Quirós, E. Dongé y elenco.
(11) Teleteatro. "Mi segunda mamá", con E. Rudy, E. O. Garcés y elenco.
(7) Cine: "Jetattore", con E. Serrano.
(13) Cine: "El explorador del Congo", serie.
7.— (9) Teleteatro. "Los que llegan sin amor", con I. Quirós, E. Dongé y elenco.
(11) Teleteatro. "Mi segunda mamá", con E. Rudy, E. O. Garcés y elenco.
(7) Cine: "Jetattore", con E. Serrano.
(13) Cine: "El explorador del Congo", serie.
7.30 (9) Teleteatro. "Los que llegan sin amor", con I. Quirós, E. Dongé y elenco.
(11) Teleteatro. "Mi segunda mamá", con E. Rudy, E. O. Garcés y elenco.
(7) Cine: "Jetattore", con E. Serrano.
(13) Cine: "El explorador del Congo", serie.
8.— (9) Teleteatro. "Los que llegan sin amor", con I. Quirós, E. Dongé y elenco.
(11) Teleteatro. "Mi segunda mamá", con E. Rudy, E. O. Garcés y elenco.
(7) Cine: "Jetattore", con E. Serrano.
(13) Cine: "El explorador del Congo", serie.
8.30 (9) Teleteatro. "Los que llegan sin amor", con I. Quirós, E. Dongé y elenco.
(11) Teleteatro. "Mi segunda mamá", con E. Rudy, E. O. Garcés y elenco.
(7) Cine: "Jetattore", con E. Serrano.
(13) Cine: "El explorador del Congo", serie.
9.— (9) Teleteatro. "Los que llegan sin amor", con I. Quirós, E. Dongé y elenco.
(11) Teleteatro. "Mi segunda mamá", con E. Rudy, E. O. Garcés y elenco.
(7) Cine: "Jetattore", con E. Serrano.
(13) Cine: "El explorador del Congo", serie.
9.30 (9) Teleteatro. "Los que llegan sin amor", con I. Quirós, E. Dongé y elenco.
(11) Teleteatro. "Mi segunda mamá", con E. Rudy, E. O. Garcés y elenco.
(7) Cine: "Jetattore", con E. Serrano.
(13) Cine: "El explorador del Congo", serie.
10.— (9) Teleteatro. "Los que llegan sin amor", con I. Quirós, E. Dongé y elenco.
(11) Teleteatro. "Mi segunda mamá", con E. Rudy, E. O. Garcés y elenco.
(7) Cine: "Jetattore", con E. Serrano.
(13) Cine: "El explorador del Congo", serie.
10.30 (9) Teleteatro. "Los que llegan sin amor", con I. Quirós, E. Dongé y elenco.
(11) Teleteatro. "Mi segunda mamá", con E. Rudy, E. O. Garcés y elenco.
(7) Cine: "Jetattore", con E. Serrano.
(13) Cine: "El explorador del Congo", serie.
11.— (9) Teleteatro. "Los que llegan sin amor", con I. Quirós, E. Dongé y elenco.
(11) Teleteatro. "Mi segunda mamá", con E. Rudy, E. O. Garcés y elenco.
(7) Cine: "Jetattore", con E. Serrano.
(13) Cine: "El explorador del Congo", serie.
11.30 (9) Teleteatro. "Los que llegan sin amor", con I. Quirós, E. Dongé y elenco.
(11) Teleteatro. "Mi segunda mamá", con E. Rudy, E. O. Garcés y elenco.
(7) Cine: "Jetattore", con E. Serrano.
(13) Cine: "El explorador del Congo", serie.
12.— (9) Teleteatro. "Los que llegan sin amor", con I. Quirós, E. Dongé y elenco.
(11) Teleteatro. "Mi segunda mamá", con E. Rudy, E. O. Garcés y elenco.
(7) Cine: "Jetattore", con E. Serrano.
(13) Cine: "El explorador del Congo", serie.
12.30 (9) Teleteatro. "Los que llegan sin amor", con I. Quirós, E. Dongé y elenco.
(11) Teleteatro. "Mi segunda mamá", con E. Rudy, E. O. Garcés y elenco.
(7) Cine: "Jetattore", con E. Serrano.
(13) Cine: "El explorador del Congo", serie.
13.— (9) Teleteatro. "Los que llegan sin amor", con I. Quirós, E. Dongé y elenco.
(11) Teleteatro. "Mi segunda mamá", con E. Rudy, E. O. Garcés y elenco.
(7) Cine: "Jetattore", con E. Serrano.
(13) Cine: "El explorador del Congo", serie.
13.30 (9) Teleteatro. "Los que llegan sin amor", con I. Quirós, E. Dongé y elenco.
(11) Teleteatro. "Mi segunda mamá", con E. Rudy, E. O. Garcés y elenco.
(7) Cine: "Jetattore", con E. Serrano.
(13) Cine: "El explorador del Congo", serie.
14.— (9) Teleteatro. "Los que llegan sin amor", con I. Quirós, E. Dongé y elenco.
(11) Teleteatro. "Mi segunda mamá", con E. Rudy, E. O. Garcés y elenco.
(7) Cine: "Jetattore", con E. Serrano.
(13) Cine: "El explorador del Congo", serie.
14.30 (9) Teleteatro. "Los que llegan sin amor", con I. Quirós, E. Dongé y elenco.
(11) Teleteatro. "Mi segunda mamá", con E. Rudy, E. O. Garcés y elenco.
(7) Cine: "Jetattore", con E. Serrano.
(13) Cine: "El explorador del Congo", serie.
15.— (9) Teleteatro. "Los que llegan sin amor", con I. Quirós, E. Dongé y elenco.
(11) Teleteatro. "Mi segunda mamá", con E. Rudy, E. O. Garcés y elenco.
(7) Cine: "Jetattore", con E. Serrano.
(13) Cine: "El explorador del Congo", serie.
15.30 (9) Teleteatro. "Los que llegan sin amor", con I. Quirós, E. Dongé y elenco.
(11) Teleteatro. "Mi segunda mamá", con E. Rudy, E. O. Garcés y elenco.
(7) Cine: "Jetattore", con E. Serrano.
(13) Cine: "El explorador del Congo", serie.
16.— (9) Teleteatro. "Los que llegan sin amor", con I. Quirós, E. Dongé y elenco.
(11) Teleteatro. "Mi segunda mamá", con E. Rudy, E. O. Garcés y elenco.
(7) Cine: "Jetattore", con E. Serrano.
(13) Cine: "El explorador del Congo", serie.
16.30 (9) Teleteatro. "Los que llegan sin amor", con I. Quirós, E. Dongé y elenco.
(11) Teleteatro. "Mi segunda mamá", con E. Rudy, E. O. Garcés y elenco.
(7) Cine: "Jetattore", con E. Serrano.
(13) Cine: "El explorador del Congo", serie.
17.— (9) Teleteatro. "Los que llegan sin amor", con I. Quirós, E. Dongé y elenco.
(11) Teleteatro. "Mi segunda mamá", con E. Rudy, E. O. Garcés y elenco.
(7) Cine: "Jetattore", con E. Serrano.
(13) Cine: "El explorador del Congo", serie.
17.30 (9) Teleteatro. "Los que llegan sin amor", con I. Quirós, E. Dongé y elenco.
(11) Teleteatro. "Mi segunda mamá", con E. Rudy, E. O. Garcés y elenco.
(7) Cine: "Jetattore", con E. Serrano.
(13) Cine: "El explorador del Congo", serie.
18.— (9) Teleteatro. "Los que llegan sin amor", con I. Quirós, E. Dongé y elenco.
(11) Teleteatro. "Mi segunda mamá", con E. Rudy, E. O. Garcés y elenco.
(7) Cine: "Jetattore", con E. Serrano.
(13) Cine: "El explorador del Congo", serie.
18.30 (9) Teleteatro. "Los que llegan sin amor", con I. Quirós, E. Dongé y elenco.
(11) Teleteatro. "Mi segunda mamá", con E. Rudy, E. O. Garcés y elenco.
(7) Cine: "Jetattore", con E. Serrano.
(13) Cine: "El explorador del Congo", serie.
19.— (9) Teleteatro. "Los que llegan sin amor", con I. Quirós, E. Dongé y elenco.
(11) Teleteatro. "Mi segunda mamá", con E. Rudy, E. O. Garcés y elenco.
(7) Cine: "Jetattore", con E. Serrano.
(13) Cine: "El explorador del Congo", serie.
19.30 (9) Teleteatro. "Los que llegan sin amor", con I. Quirós, E. Dongé y elenco.
(11) Teleteatro. "Mi segunda mamá", con E. Rudy, E. O. Garcés y elenco.
(7) Cine: "Jetattore", con E. Serrano.
(13) Cine: "El explorador del Congo", serie.
20.— (9) Teleteatro. "Los que llegan sin amor", con I. Quirós, E. Dongé y elenco.
(11) Teleteatro. "Mi segunda mamá", con E. Rudy, E. O. Garcés y elenco.
(7) Cine: "Jetattore", con E. Serrano.
(13) Cine: "El explorador del Congo", serie.
20.30 (9) Teleteatro. "Los que llegan sin amor", con I. Quirós, E. Dongé y elenco.
(11) Teleteatro. "Mi segunda mamá", con E. Rudy, E. O. Garcés y elenco.
(7) Cine: "Jetattore", con E. Serrano.
(13) Cine: "El explorador del Congo", serie.
21.— (9) Teleteatro. "Los que llegan sin amor", con I. Quirós, E. Dongé y elenco.
(11) Teleteatro. "Mi segunda mamá", con E. Rudy, E. O. Garcés y elenco.
(7) Cine: "Jetattore", con E. Serrano.
(13) Cine: "El explorador del Congo", serie.
21.30 (9) Teleteatro. "Los que llegan sin amor", con I. Quirós, E. Dongé y elenco.
(11) Teleteatro. "Mi segunda mamá", con E. Rudy, E. O. Garcés y elenco.
(7) Cine: "Jetattore", con E. Serrano.
(13) Cine: "El explorador del Congo", serie.
22.— (9) Teleteatro. "Los que llegan sin amor", con I. Quirós, E. Dongé y elenco.
(11) Teleteatro. "Mi segunda mamá", con E. Rudy, E. O. Garcés y elenco.
(7) Cine: "Jetattore", con E. Serrano.
(13) Cine: "El explorador del Congo", serie.
22.30 (9) Teleteatro. "Los que llegan sin amor", con I. Quirós, E. Dongé y elenco.
(11) Teleteatro. "Mi segunda mamá", con E. Rudy, E. O. Garcés y elenco.
(7) Cine: "Jetattore", con E. Serrano.
(13) Cine: "El explorador del Congo", serie.
23.— (9) Teleteatro. "Los que llegan sin amor", con I. Quirós, E. Dongé y elenco.
(11) Teleteatro. "Mi segunda mamá", con E. Rudy, E. O. Garcés y elenco.
(7) Cine: "Jetattore", con E. Serrano.
(13) Cine: "El explorador del Congo", serie.
23.30 (9) Teleteatro. "Los que llegan sin amor", con I. Quirós, E. Dongé y elenco.
(11) Teleteatro. "Mi segunda mamá", con E. Rudy, E. O. Garcés y elenco.
(7) Cine: "Jetattore", con E. Serrano.
(13) Cine: "El explorador del Congo", serie.
24.— (9) Teleteatro. "Los que llegan sin amor", con I. Quirós, E. Dongé y elenco.
(11) Teleteatro. "Mi segunda mamá", con E. Rudy, E. O. Garcés y elenco.
(7) Cine: "Jetattore", con E. Serrano.
(13) Cine: "El explorador del Congo", serie.

Programas de televisión

(7) De visita, con G. Borges y A. Carrizo.
(13) Buenas tardes, mucho gusto. Dedicado al mundo femenino, con la conducción de Estrada.
14.30 (11) Teleteatro c|E. Taibo y A. Marinelli. "Sola, solita", con I. Laínez, D. de Ortega, A. Argibay y elenco.
(7) Presente y futuro de Mujeres siglo XX. Espacio dedicado a la mujer, con la animación de C. Gerbolés y Colomba.
15.— (11) "Fray Escoba", teleteatro mexicano.
(13) La sociedad juzga. Teleteatro basado en argumentos de archivos policiales.
(7) Teleteatro "Un latido distinto" c|S. Freyre, A. Argibay y elenco.
15.30 (9) Teleteatro. "Los que llegan sin amor", con I. Quirós, E. Dongé y elenco.
(11) Teleteatro. "Mi segunda mamá", con E. Rudy, E. O. Garcés y elenco.
(13) "Estrellita, esa pobre campesina", teleteatro, con M. González, M. Ortiz y otros.
(7) Cine: "Jetattore", con E. Serrano.
16.— (9) La pulpera de Santa Lucía, teleteatro, con O. Ferrigno, M. A. Bisutti, etc.
(11) El tribunal, programa periodístico.
(13) Telecine 13: "Ritmo, amor y juventud", con V. Rubino.
16.30 (9) Teleteatro "La piedra contra el cristal", con G. Bredeston, F. Mistral y otros.
(11) Cine: "A sus órdenes, teniente", c|M. Rooney
17.— (9) Tribunal de apelación. Programa de debates.
(2) Teleteatro "María Isabel".
(7) El Club de los Tatines.
17.30 (2) Festival de dibujos.
18.— (9) Cine Interfemenino: "Soy del tiempo de antes", con M. Gleria, A. L. Gamio, S. Rada y otros.
(13) Los Picapiedras, dibujos animados.
(7) Notidiario.
18.30 (11) Viaje a fondo del mar, serie.
(13) Tarzán.
19.— (2) Redacción 7.
(7) Notidiario.
(13) Viaje a las estrellas.
19.30 (2) Redacción 7.
(7) Redacción 7.
(11)

Programas de televisión

(9) "Simplemente María". Teleteatro con I. Roy y elenco.
17.40 (13) Doña Disparate y Bambuco, programa infantil.
18.— (9) Maya, serie.
(7) Mister Novak, serie.
(11) Programa de ciencia y ficción. "Ultraman".
(13) Teleteatro: "Me llamo Julián Tequiero", con N. Cárpena, J. C. Dual y otros.
(2) El Capitán Piluso y Coquito.
18.30 (11) Los comandos de Garrison, serie de acción.
(13) "Vivir enamorada", teleteatro.
(2) El derecho de nacer.
19.— (2) Notidós.
(13) El Santo, serie de aventuras.
(7) Redacción 7.
19.30 (9) Nuevediario Extra.
(2) Hondo.
(7) Juegos Olímpicos México 68.
(11) Diario Alpargatas.
20.— (13) Telenoche, programa periodístico conducido por M. Mihanovich y A. Percivale.
(11) Los campeones, aventuras.
20.30 (7) Supershow. Actuarán E. Dumas, P. Pérez, E. Roca, etc. Debut del bailarín A. Pericet.
(13) El circo de Marrone.
(9) Primerísimo. Comedia Musical, con I. Quirós, S. Brunetti, B. Bonet y otros.
(2) El Barón, serie.
21.— (11) Vivir es una comedia. Ciclo humorístico con J. Sandoval, J. Salcedo y otros.
21.30 (13) Viendo a Biondi.
(7) "Diálogos de carmelitas" c|R. Rosen, E. Killian, S. Merlino y otros.
(9) La Chona, c|H. Padilla.
(2) Espionaje.
22.— (11) Alma de acero.

puerta NIEDER

PLEGADIZA DE MADERA
Plegada queda reducida a 10 cm. por cada metro. Sin guías en el piso. Toda medida.
INFORMES TECNICOS 55-8162 40-7684
FABRICA Y VENTAS
GURRUCHAGA 366
EXPOSICIONES Y VENTAS:
CENTRO: SUIPACHA 474
Gal. Richmond - loc. 27/29/31
y ARECA - PARANA 232
BELGRANO: CABILDO 2134
Gal. Recamier - Local 20
FLORES: RIVADAVIA 6861
Gal. Echeverry - Local 27
LINIERS: SAN CAYETANO
Av. Gral. Paz 10598
También MAMPARAS DE BAÑERAS

(13) La campana de cristal. Interviene: "Liga de Madres de Familia".
(9) Rocío Jurado en "Aquellos tiempos". Programa musical flamenco.
22.30 (7) Mesa redonda. Temas de actualidad. Conduce: R. Urtizberea, "El abogado del diablo".
(2) Alfred Hitchcock.
23.— (11) El reporter Esso.
(2) El derecho de nacer.
23.15 (11) La ciudad desnuda, serie.
23.30 (7) Redacción 7.
(2) El Halcón.
(13) Noticiero 13.
(9) Cine universal: "Ataque blindado", con D. Andrews.
24.— (13) Perry Mason, serie.
(11) Cine nocturno: "El secreto", c|J. Derek.
0.30 (2) Cristina, serie.

Viernes 18

7.— (13) Danos este día.
7.5 (13) Noticiero 13.
8.30 (13) Telescuela técnica.
9.— (13) Telescuela primaria.
9.30 (13) Buenos días, mucho gusto.
10.— (9) Folclore.
10.30 (9) Tele-secundaria. Programa educativo.
(7) Discorama.
(13) Hola, pibes.
11.— (13) Jardilín.
(11) Todos nosotros.
(9) El club de Popeye.
12.— (11) Viaje al centro de la tierra.
(9) La pandilla del tranvía.
(13) Los Tres Chiflados.
(7) Noticiero.
12.30 (9) Nuevediario.
(11) Los Picapiedras.
(7) Estadiovisión.
13.— (11) Teleonce informa.
(9) Almorzando con las estrellas.
(7) Galanterías.
(13) Noticiero.
13.15 (11) Buenos días, mediodía.
13.30 (13) Dick van Dyke, serie.
14.— (9) Matinée del 9. "La hermana Blanca", con Jorge Mistral.
(11) Los días de nuestras vidas.
(13) Buenas tardes, mucho gusto.
(7) De visita. Reportajes
14.30 (11) Teleteatro, con Beatriz Taibo. "Sola, solita".
(7) Presente y futuro de mujeres siglo XX.
15.— (13) La sociedad juzga.
(11) "Fray Escoba" Telet. mexicano.
(7) Teleteatro. "Un latido distinto". con Susana Freyre.
15.30 (11) "Mi segunda mamá" teleteatro, con E. Rudy.
(9) Teleteatro. "Los que llegan sin amor".
(7) Cine: "Mi amor eres tú", c|P. Singerman.
(13) "Estrellita, esa pobre campesina", c|M. González.
16.— (9) Teleteatro: "La pulpera de Santa Lucía".
(13) Telecine 13: "Cinco besos", c|M. Legrand.
(11) El tribunal.
16.30 (11) Cine: "Chingolo", con Luis Sandrini.
(9) Teleteatro: "La piedra contra el cristal".
17.— (9) Tribunal de apelación. Programa de debates.
(2) Teleteatro, "María Isabel".
(7) El Club de los Tatines.
17.30 (2) Festival de dibujos.
(9) "Simplemente María", teleteatro. Con I. Roy y elenco.
17.40 (13) Doña Disparate y Bambuco.
18.— (9) Festival de la juventud.
(2) Capitán Piluso y Coquito.
(11) Mi oso y yo, programa infantil.
(13) Teatro del aire: "Me llamo Julián Tequiero".
(7) Titanes en el ring.
18.30 (11) "El Gran Chaparral".
(13) "Vivir enamorada" teleteatro.
(2) El derecho de nacer.
19.— (2) Notidós.
(13) Yo soy espía, serie de aventuras.
(7) Redacción 7.
19.30 (2) Lluvia de estrellas.
(7) Juegos Olímpicos México 68.
(9) Nuevediario.
(11) Diario Alpargatas.
20.— (2) Estudiemos el Diccionario.
(13) Telenoche.
(11) Los Monkees, programa musical.
20.30 (9) "Carolina y el conejo", c|M. Carreras.
(7) Estadiovisión. River P. v. Rosario C.
(11) Operación Ja Ja.
(13) Avisos clasificados. Telecomedia.
(2) Pop News 68.
21.30 (13) Matrimonios y algo más. Cómico.
(9) Mujeres en presidio, teleteatro.
(2) Largometraje: "Mujeres en presidio", con L. Lupino.
22.— (11) El agente de Cipol.
(9) Viernes de Pacheco.
22.30 (7) Séptima edición.
(13) F.B.I en acción, serie policial.
23.— (11) El Repórter Esso.
(2) El derecho de nacer.
23.15 (11) Reto al mal, programa de aventuras.
23.30 (9) Cine largometraje. "La ciudad mágica", con J. Stewart.
(7) Redacción 7.
(2) Cine: "Bautismo de fuego", c|W. Bendix.
(13) Noticiero 13.
23.45 (13) Cine argentino. "La maja de los cantares", con I. Argentina.
(11) Cine nocturno: "El tramposo", c|W. Holden.
0.30 (13) Un momento de meditación.

Sábado 19

9.— (13) Telescuela técnica.
9.35 (13) Mundo insólito.
10.— (13) La hora de los pibes.
(9) Música folklórica.
10.15 (9) El mundo de la ciencia.
10.30 (9) Dibujos animados.
11.— (9) El Club de Anteojito y Antifaz.
(7) Noticiero policial.
(11) Dibujos animados.
11.30 (11) El hombre araña.
(7) Recorriendo provincias. Hoy: Salta.
12.— (13) Guardianes del espacio
(7) Redacción 7.
(11) El millonario, aventuras.
12.30 (11) El joven centenario.
(7) Juega con nosotros.
(9) Maya, serie.
13.— (13) Noticiero.
(7) Largometraje: "El sonido de la muerte", con S. Miranda.
(11) Teleonce informa.
13.15 (11) La Revista Disloocada.
13.30 (9) Sábados de la bondad.
(13) Mis adorables sobrinos.
14.— (13) Sábados Circulares.
14.30 (7) Markhan, serie policial c|R. Milland.
15.— (11) Cine: "13 fantasmas" c|C. Herbert.
(7) Cine: "Rescate de sangre" c|J. Salcedo.
16.30 (11) El y ella, serie.
(7) Revista Internacional de Redacción 7.
17.— (2) Los acuanautas, serie.
(11) Los invencibles.
17.30 (7) Estadiovisión
18.— (2) Cine: "La diosa blanca", c|J. Hall.
18.30 (11) 77 Sunset Street.
19.30 (2) Patrulla fantasma.
(11) Diario Alpargatas.
20.— (7) Juegos Olímpicos México 68.
(11) Valle de pasiones. Aventuras.
20.30 (7) Noches criollas.
(2) El espectáculo más grande del mundo.
21.— (11) Hollywood en castellano: "Juana de París" c|M. Morgan
(13) La Nena.
21.30 (13) La revista de Dringue.
(2) Los corruptores.
22.— (9) Historias en la noche. Teleteatro.
(7) Ciclo de teatro alegre, con M. Pastorino.
22.30 (13) Misión imposible, serie.
(2) Cine: "Ser o no ser", c|R. Stack.
23.— (11) El Repórter Esso.
23.15 (11) Cine nocturno: "El intendente", c|V. d|Sica.
23.30 (9) Cine universal, largometraje. "Escándalo en la Costa Azul", c|D. Keyes.
(7) Redacción 7.
(13) Noticiero.
24.— (13) "Mujeres en la sombra", c|R. Milland
(2) Cine: "La excéntrica", c|B. Davis

Domingo 20

8.30 (9) 1.000 Km. de la Ciudad de Bs. As. Automovilismo desde el Autódromo Municipal Gral. San Martín.
9.— (13) Telescuela Técnica.
9.35 (13) Mundo insólito.
10.— (11) El día del Señor. Oficio de la Santa Misa.
(13) El Evangelio y la actualidad.
10.30 (13) Panorama italiano.
(7) Discorama.

UNICAS
EN TUBO DE ACERO DORADO 24 Kts.
MESAS RODANTES
Orocar
Prácticas - Elegantes - Eternas
SI NO LLEVAN EL SELLO
Orocar
NO SON LEGITIMAS
FABRICA Y DISTRIBUYE
P. VENTURA y Cía. SAIC.
CLAY 3060 - tel. 772-8250
Repr. Cap. Fed. y Gran Bs. As.
PERALTA y Cía. - tel. 63-6057.

Actividades musicales

Jueves 17

A las 20.30, en el teatro Colón. **"La mujer silenciosa"**, de Strauss (Ciclo de Divulgación). Con los mismos intérpretes de sus representaciones anteriores. Director: **Otmar Suitner.** Orquesta Estable del teatro Colón.

A las 19.30, en el teatro del Globo. Recital de canto por **Ingeborg Reichelt**, acompañada en piano por **Wilhelm Brükner-Rüggeberg.** Ciclo del Instituto Goethe.

A las 18.30 en Yacimientos Petrolíferos Fiscales. Recital de clarinete por **E. Jorge Garbagnoli**, acompañado en piano por **Héctor Luis Garbagnoli.** Ciclos de la Subsecretaría de Cultura.

A las 20.30, en la Asociación Guitarrística Argentina. Recital de guitarra por **Leticia Beatriz Pujo.**

A las 16, en el Profesorado de Música Santa Rosa. Concierto por el **Cuarteto de la Asociación Wagneriana (Isaac José Weinstein, Franco Bedini,** violines; **Ernesto Luis Blum,** viola, y **Alberto Cassuscelli,** violoncelo). Comentarios: Magdalena Gauzzi.

Viernes 18

A las 19.30, en el salón Breyer. Recital de piano por **Carlos Bergh.** Ciclos de la Subsecretaría de Cultura.

A las 21, en el Sindicato de Luz y Fuerza. Audición por el **Coral Femenino de San Justo** y el **Coro Polifónico de San Justo.** Director: **Roberto R. Saccenie.** En colaboración con la Asociación Argentina de Música de Cámara.

Sábado 19

A las 20.30, en el teatro Colón. **"La mujer silenciosa"**, de Strauss (duodécima función del abono nocturno a sábados). Con los mismos intérpretes de sus representaciones anteriores. Director: **Otmar Suitner. Orquesta Estable del teatro Colón.**

A las 18 en la Facultad de Medicina. Recital de piano por **Haydée Loustaunau.** Obras de Haydn, Beethoven, Gianneo y Debussy. Ciclo de Solistas y Conjuntos Argentinos de LRA Radio Nacional.

A las 19, en la Congregación de la Asociación Argentina de Danza.

La soprano Amalia Bazán, que actuará como solista en el próximo concierto de la Orquesta Sinfónica Nacional, en el Teatro Nacional Cervantes

Evangélica Alemana de Buenos Aires. Concierto a cargo del **Coro de la Congregación Evangélica de Buenos Aires,** dirigido por **Elsbeth Bander** y el **Conjunto Pro Música Barroca,** dirigido por **Ramón Antonio Gallo.**

A las 21, en la Facultad de Medicina. Audición de canto por **María Esther Sánchez** y **Rossana Guarino,** con la colaboración, en piano, de **Alda Rosa Melo.**

A las 20, en la Fundación Musical Argentina. Audición a cargo de **Alejandro Elijovich** (violín), acompañado en piano por **Susana Agrest,** y del dúo de pianos integrado por **Jorge Bergaglio** y **Rosa Revsin.**

A las 19.30, en el Centro Lucense. Recital de piano por **Gloria Alba Luciana Croce.**

Domingo 20

A las 22, en el teatro Colón. Concierto sinfónico-coral organizado por la Asociación Wagneriana de Buenos Aires. "Un requiem alemán, op. 45", de Brahms. Director: **Wilhelm Brückner-Rüggeberg.** Solistas: **Ingeborg Reichelt** (soprano) y **Franz Crass** (bajo). **Coro de la Asociación Wagneriana** preparado por **Antonio Russo** y **Orquesta Filarmónica de Buenos Aires.**

A las 10.30, en el teatro Presidente Alvear. 130º concierto para niños del Collegium Musicum de Buenos Aires. Ciclo "La música de los pueblos": Francia. **Conjunto Juvenil de Flautas Dulces,** dirigido por **Gustavo Samela. Orquesta Juvenil del Collegium Musicum,** dirigida por **Ljerko Spiller.** Solistas: **Antonio Spiller** (violín), **Mario A. Videla** (clave), **Andrés Spiller** (oboe). **Oscar Piluso** (flauta), **Andrés Vancoillie** (viola), **Romana De Piaggi** (arpa). **Coro de niños del Collegium Musicum,** dirigido por **Vilma Gorini.** Relator: **Gustavo Samela.**

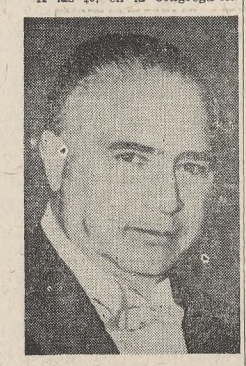

El violinista Carlos Pessina, al que se escuchará el miércoles próximo en un programa de música argentina en el Teatro Municipal Gral. San Martín

Lunes 21

A las 18.15, en el teatro Colón. Concierto sinfónico-coral organizado por la Asociación Wagneriana. Repetición del programa ofrecido la víspera, con los mismos intérpretes.

A las 21.45, en el teatro Avenida. Sesión a cargo del **Conjunto Nueva Danza,** que dirige **Paulina Ossona.** Con el auspicio de la Asociación Argentina de Danza.

Martes 22

A las 20, en el Museo Municipal de Arte Español Enrique Larreta. Recital de canto por **Ika Aldalur,** con la colaboración de **Roberto Lara** (guitarra) y **Enzo Gicco** (flauta).

Miércoles 23

A las 21.30, en el Teatro Nacional Cervantes. Concierto por la **Orquesta Sinfónica Nacional.** Director: **Juan Carlos Zorzi.** Solista: **Amalia Bazán** (canto). Primera de una serie de cuatro audiciones a cargo de directores americanos.

A las 19, en la sala Casacuberta del teatro Municipal San Martín. Audición a cargo de **Carlos Pessina** (violín), **Francisco Amicarelli** (piano) y **Angela Azzimonti de Robert** (piano). Disertación por **Juan Pedro Franze.** Ciclo de la Asociación Argentina de Compositores.

A las 19, en la Galería Witcomb. Audición de sonatas para violín y piano, a cargo de **Ljerko Spiller** y **Mario A. Videla.** "Microconciertos" del Collegium Musicum de Buenos Aires.

A las 19.45, en la sala audiovisual del Instituto Torcuato Di Tella. Iniciación del VII Festival de Música Contemporánea organizado por el Centro Latinoamericano de Altos Estudios Musicales.

Ann Margret

Estrenos teatrales

Jueves 17

"América, Hurrah", de Jean Claude Van Itallie, con la dirección de Carlos Gandolfo y escenografía de Gastón Breyer. Interpretación a cargo de Adriana Aizemberg, Oscar Cruz, Livia Fernán, Arturo Maly, Carlos Moreno, Laura Palmucci, Walter Santa Ana y Helena Tritek. A las 22, en la Sala Planeta.

"Adiós, Mimí Pompón", de Alfonso Paso, interpretada por Ana María Campoy, José Cibrián, Antonia Herrero, Marisa Herrero, Nélida Romero, Pascual Pelliciotta, Carlos Perciavalle, Carlos Gross y Mario Masseo. A las 22, en el teatro Liceo.

"Sonata a Kreutzer", de Tolstoi, interpretada por Analía Gadé y Fernando Fernán Gómez, con la dirección de este último. A las 22, en el teatro Avenida.

Viernes 18

"La decente", de Miguel Mihura, dirigida por Román Viñoly Barreto e interpretada por Manuel de Sabatini, María Concepción César, Ignacio Quirós, Jaime Redondo y Mila Lemaire. Escenografía de Pablo Olivo y Jorge Marchesani. A las 22, en el teatro Blanca Podestá.

Estrenos en los cinematógrafos

Jueves 17

"Las dulces amigas", con Stephane Audran, Jean Louis Trintignant y Jacqueline Sassard. Dirección: Claude Chabrol. En el Luxor.

"Bandidos en Milán", con Gian María Volonté, Margaret Lee y Thomas Milian. Dirección: Carlo Lizzani. En el Opera.

"Las botas verdes", con John Wayne, David Hanssen y Jim Hutton. Dirección: John Wayne.

"El gran robo", con Rossano Brazzi, Ann Margret, Lando Buzzanca, Helen Chanel y Bárbara Nichols. Dirección: Rossano Brazzi. En el Iguazú.

"El secreto de mi éxito", con Shirley Jones, Stella Stevens, Honor Blackman, James Both y Lionel Jeffries. Dirección: Andrew Stone. En el Premier.

"Las armas del diablo", con Glenn Ford, Arthur Kennedy, Dean Jagger y John Anderson. Dirección: Jerry Thorpe. En los cines Metro y Normandie.

Glen Ford

Programas de televisión

(9) Tele. "Viver enamorada".
(5) Diario Alpargatas.
(2) Telenoche.
20.30 (3) Jacinta Pichimahuida.
(13) Los Intocables
(11) Todos nosotros.
(7) Los Intocables
Mesa!
21.— (3) Cine.
(2) Los Unseores.
21.30 (3) Jacinta Pichimahuida.
(13) Los Intocables
(11) Todos nosotros.
(7) Los Intocables
Mesa!
22.— (3) Cine.
(2) Los Unseores.
22.30 (3) Jacinta Pichimahuida.
(13) Los Intocables
(11) Todos nosotros.
(7) Los Intocables
Mesa!
23.— (3) Cine.
(2) Los Unseores.
23.30 (3) Jacinta Pichimahuida.
(13) Los Intocables
(11) Todos nosotros.
(7) Los Intocables
Mesa!
0.— (3) Cine.
(2) Los Unseores.
0.30 (3) Jacinta Pichimahuida.
(13) Los Intocables
(11) Todos nosotros.
(7) Los Intocables
Mesa!
1.— (3) Cine.
(2) Los Unseores.
1.30 (3) Jacinta Pichimahuida.
(13) Los Intocables
(11) Todos nosotros.
(7) Los Intocables
Mesa!
2.— (3) Cine.
(2) Los Unseores.
2.30 (3) Jacinta Pichimahuida.
(13) Los Intocables
(11) Todos nosotros.
(7) Los Intocables
Mesa!
3.— (3) Cine.
(2) Los Unseores.
3.30 (3) Jacinta Pichimahuida.
(13) Los Intocables
(11) Todos nosotros.
(7) Los Intocables
Mesa!
4.— (3) Cine.
(2) Los Unseores.
4.30 (3) Jacinta Pichimahuida.
(13) Los Intocables
(11) Todos nosotros.
(7) Los Intocables
Mesa!
5.— (3) Cine.
(2) Los Unseores.
5.30 (3) Jacinta Pichimahuida.
(13) Los Intocables
(11) Todos nosotros.
(7) Los Intocables
Mesa!
6.— (3) Cine.
(2) Los Unseores.
6.30 (3) Jacinta Pichimahuida.
(13) Los Intocables
(11) Todos nosotros.
(7) Los Intocables
Mesa!
7.— (3) Cine.
(2) Los Unseores.
7.30 (3) Jacinta Pichimahuida.
(13) Los Intocables
(11) Todos nosotros.
(7) Los Intocables
Mesa!
8.— (3) Cine.
(2) Los Unseores.
8.30 (3) Jacinta Pichimahuida.
(13) Los Intocables
(11) Todos nosotros.
(7) Los Intocables
Mesa!
9.— (3) Cine.
(2) Los Unseores.
9.30 (3) Jacinta Pichimahuida.
(13) Los Intocables
(11) Todos nosotros.
(7) Los Intocables
Mesa!
10.— (3) Cine.
(2) Los Unseores.
10.30 (3) Jacinta Pichimahuida.
(13) Los Intocables
(11) Todos nosotros.
(7) Los Intocables
Mesa!

Sábado 19

10.— (12) La santa Misa.
10.30 (12) Sinfonías.
11.— (12) Arlequín.
11.30 (12) Tarzán de Espuma.
12.— (12) Aventuras del Espacio.
12.30 (12) Tarzán.
13.— (12) Cine.
14.30 (12) Dick Tracy.
15.— (12) Cine.
16.30 (12) Teleteatro.
17.— (12) Teleteatro.
18.— (12) Teleteatro.
18.30 (12) Teleteatro.
19.— (12) Cine.
19.30 (12) Teleteatro.
20.— (12) Teleteatro.
20.30 (12) Teleteatro.
21.— (12) Teleteatro.
21.30 (12) Teleteatro.
22.— (12) Teleteatro.
22.30 (12) Teleteatro.
23.— (12) Teleteatro.
23.30 (12) Teleteatro.
0.— (12) Teleteatro.
0.30 (12) Teleteatro.
1.— (12) Teleteatro.
1.30 (12) Teleteatro.
2.— (12) Teleteatro.
2.30 (12) Teleteatro.
3.— (12) Teleteatro.
3.30 (12) Teleteatro.
4.— (12) Teleteatro.
4.30 (12) Teleteatro.
5.— (12) Teleteatro.
5.30 (12) Teleteatro.
6.— (12) Teleteatro.
6.30 (12) Teleteatro.
7.— (12) Teleteatro.
7.30 (12) Teleteatro.
8.— (12) Teleteatro.
8.30 (12) Teleteatro.
9.— (12) Teleteatro.
9.30 (12) Teleteatro.
10.— (12) Teleteatro.
10.30 (12) Teleteatro.
11.— (12) Teleteatro.
11.30 (12) Teleteatro.
12.— (12) Teleteatro.
12.30 (12) Teleteatro.
13.— (12) Teleteatro.
13.30 (12) Teleteatro.
14.— (12) Teleteatro.
14.30 (12) Teleteatro.
15.— (12) Teleteatro.
15.30 (12) Teleteatro.
16.— (12) Teleteatro.
16.30 (12) Teleteatro.
17.— (12) Teleteatro.
17.30 (12) Teleteatro.
18.— (12) Teleteatro.
18.30 (12) Teleteatro.
19.— (12) Teleteatro

Santa Fe

Búscase lograr el desarrollo integral de una vasta zona

SANTA FE — Realizóse en San Javier la reunión convocada por la Asociación de Defensa y Promoción de la Costa. Asistieron representantes de las fuerzas vivas de Esquina, Corrientes, con el intendente municipal de la ciudad, señor Mario Fagetti; de La Paz, Entre Ríos, el intendente, señor Luis María Campi; comisionados comunales de Helvecia y San Javier, señor Primo Menghetti, y Osvaldo Machado, respectivamente; representantes de los sectores comerciales, industriales y agropecuarias de Tostado, La Brava, San Cristóbal, San Justo, Crespo, Romang, Cacique Ariacainquin, Vera, Reconquista, Hersilia, Malabrigo; delegados de sociedades rurales y de la Confederación de Asociaciones Rurales del Centro y Litoral Oeste, y numerosos funcionarios nacionales, provinciales y municipales.

La asamblea consideró la urgencia de gestionar la canalización del arroyo Verón y la pavimentación de la ruta provincial No. 39, entre San Javier y Crespo, tendiendo a la realización de una unión fluvial complementada con una red caminera de intercomunicación transversal entre la Mesopotamia y el norte de Santa Fe, con miras a obtener un desarrollo integral de la región comprendida por tres provincias potencialmente aptas para todo tipo de producción, lo que será una realidad con la concreción de las obras mencionadas. El rápido tránsito de productos y su desplazamiento de Este a Oeste y viceversa que permita así el progreso de una región rezagada en su crecimiento económico, además de elevar el intercambio social y cultural.

Buenos Aires

Imaz visitó obras en General Villegas

GENERAL VILLEGAS. — El gobernador, general Francisco Imaz, visitó este distrito. Debido a la inclemencia del tiempo, el avión en el cual viajaba debió descender en Lincoln, desde donde se trasladó a ésta en automóvil, donde lo aguardaban los ministros de Gobierno, doctor Raúl F. Navas; de Educación, profesor Alfredo Tagliabúe; de Bienestar Social, doctor Jorge D. Pittaluga, y de Asuntos Agrarios, doctor Omar Blasco; el intendente municipal, escribano Hugo F. Triaca; el director del Banco de la Provincia, brigadier general Carlos Armanini, y otras altas autoridades provinciales y comunales.

En el Salón Dorado de la Municipalidad se realizó inmediatamente una reunión, en cuyo transcurso el intendente y sus colaboradores expusieron sobre la obra que se cumple en esa jurisdicción. Seguidamente fueron recorridas varias de las obras recientemente ejecutadas en la zona, entre ellas las pertenecientes al edificio del Colegio Nacional y el anexo, destinado a internado de los alumnos y su similar de la Escuela Nacional de Educación Técnica. Momentos más tarde fue inaugurado oficialmente el mercado municipal.

Debido a la lluvia fueron suspendidas otras visitas preparadas, por lo que las autoridades regresaron a la Municipalidad, donde el gobernador concedió audiencias a entidades de bien público del distrito. Finalmente, sirvióse un almuerzo en las instalaciones del Club Sportivo, en el que hablaron el intendente municipal y el gobernador, quien anunció que en el año próximo, en esa zona, se realizará un estudio socio-económico para determinar cuáles son las industrias básicas que pueden radicarse en el lugar.

LA NACION

Precio del ejemplar
Lunes a sábados ..... $ 20.—
Domingos ..... „ 30.—

* *TARIFAS:*

Interior América y España
3 meses ..... $ 1.800.—
6 meses ..... „ 3.600.—
1 año ..... „ 7.020.—

Edición dominical exclusivamente
6 meses ..... $ 780.—
1 año ..... „ 1.560.—

Demás países
3 meses ..... $ 4.200.—
6 meses ..... „ 8.400.—
1 año ..... „ 16.800.—

Edición dominical exclusivamente
6 meses ..... $ 1.800.—
1 año ..... „ 3.600.—

Rigen únicamente para las suscripciones atendidas por correo desde la Administración. Giros y correspondencia a nombre de S. A. La Nación, Cas. de Correo 773

Edición Aérea Internacional
Una selección de la semana (aparece los lunes)

Suscripciones al exterior exclusivamente. Consultar tarifas de los distintos países en el Departamento de Circulación, de lunes a viernes de 12 a 18.30
Florida 337/47
Teléf. 49-7201 y 40-4081

Agua potable

MAURICIO MAYER (La Pampa). — Están prácticamente terminadas las obras de provisión de agua a ésta. Las obras están a cargo del Servicio de Agua Potable y Saneamiento Ambiental y se hallan incluidas en el plan de provisión hídrica a las poblaciones rurales con menos de 3000 habitantes, del Servicio Nacional de Agua Potable, que se lleva a cabo con el concurso financiero del Banco Interamericano de Desarrollo.

A dos kilómetros del poblado, con una inversión de 185.000 pesos, las dependencias técnicas provinciales realizaron una perforación de 25 metros, hallando agua potable de buena calidad, en una primera napa.

Problemas de Tandil fueron planteados

TANDIL. — Justificado optimismo han traído los miembros de la Comisión Pro Defensa y Progreso de Tandil de su entrevista en la gobernación de la provincia con el general Imaz —a quien le entregaron un memorial con los fundamentos de la potencialidad de la ciudad y el problema de la regionalización administrativa de la provincia—. El gobernador, que atendió a los delegados de Tandil, presidente de la comisión y de la Cámara Comercial e Industrial, don Demetrio Brutti, y al rector de la Universidad, doctor Osvaldo Zarini, se interesó por el contenido del memorial, prometiendo estudiar profundamente todos los problemas.

Museo sureño

PEDERNALES. — Con motivo de celebrarse el 27 del actual el segundo aniversario del Museo Sureño, de esta localidad, se realizará un festival artístico y cultural en el patio de El Campechano.

A la celebración asistirá, especialmente invitado, el director del Instituto Nacional de Museología, profesor Bruno Jacovella. El programa preparado para la ocasión incluye una disertación a cargo del escritor Raúl Ortelli, de la ciudad de Mercedes; un espectáculo de danzas folklóricas y la actuación de guitarristas y payadores.

Fallecimiento

PIGÜE. — Penosa repercusión tuvo en la zona el deceso de D. Francisco Alejandro Oliver, producido a los 60 años. El extinto había sido intendente de Saavedra por el ex radicalismo del Pueblo, entre 1958 y 1962, continuando como comisionado. Sus inquietudes por el progreso del lugar le llevaron a integrar numerosas entidades de bien público de la ciudad de Saavedra, donde estaba radicado.

Jujuy

Aumentó la recaudación impositiva

SAN SALVADOR DE JUJUY. — La recaudación fiscal en los nueve primeros meses de este año aumentó en relación con la de igual fecha del año pasado. La Dirección General de Rentas de la provincia informó que hasta el 30 de septiembre último habíanse recaudado pesos 974.983.115, contra pesos 709.703.878 de 1967, no obstante no haberse aumentado los impuestos ni creado nuevos gravámenes.

Los 536.016.885 pesos que restan para completar el cálculo de recursos —añade el informe— se cubrirán en los próximos meses, con excepción del impuesto inmobiliario, sujeto a nueva revaluación, y pavimento, por modificaciones en las planillas de cobro.

En cuanto a los cálculos individuales, el informe agrega que se realizaron inspecciones a 734 contribuyentes de la Capital, observándose que solamente 410 están al día, que 159 son morosos y que 40 no están inscriptos, habiéndose cursado conminaciones a 125. Las cifras revelan que "todavía no existe una verdadera conciencia tributaria, ya que son numerosos los contribuyentes que no cumplen sus obligaciones, eludiendo o evadiendo el tributo", afirma la repartición.

Habrá en diversas ciudades servicio telefónico medido

El Poder Ejecutivo nacional dio un decreto por el que autoriza a dos empresas telefónicas del interior a implantar el servicio medido en sus comunicaciones urbanas.

Se trata de las correspondientes a las siguientes ciudades: Concepción, provincia de Tucumán; Maipú, General Gutiérrez, Mendoza, San Martín, San Rafael y Rivadavia, Mendoza; La Banda y Santiago del Estero, en la provincia homónima; Salta, Tartagal y San Ramón de la Nueva Orán, Salta; San Juan, en la provincia homónima, y Colón, Concordia, Concepción del Uruguay, Chajarí, Diamante, Gualeguay, Gualeguaychú, La Paz, Nogoyá, Paraná, Rosario de Tala, Victoria y Villaguay, Entre Ríos.

Las empresas son, para los primeros de los casos citados, la Compañía Argentina de Teléfonos S.A., y para los de la provincia de Entre Ríos, la Compañía Entrerriana de Teléfonos S. A.

Frente de la escuela provincial No. 408 Bernardino Rivadavia de la ciudad de San Cristóbal, Santa Fe, que celebrará este mes su 75o. aniversario

Bodas de brillante por el alto camino de la enseñanza

SAN CRISTOBAL. — Celebra en el mes actual la Escuela Provincial Nº 408 Bernardino Rivadavia sus 75 años de vida, establecimiento que inició sus actividades en 1893 con la denominación de Escuela Elemental Mixta, asumiendo la dirección el señor José María Ruiz, a quien suceden los señores Juan B. Languier y, posteriormente, Isidro Astenza.

Al año siguiente fueron separadas las secciones de varones y mujeres, actuando en la rama femenina la señora Eva S. de Astenza y en la masculina el señor Carlos Meade.

En 1895 se integró una comisión con el objeto de reunir fondos para la construcción del edificio propio. El Consejo de Educación contribuyó, entonces, con una importante suma de dinero, lo que permitió que en el mes de octubre del mismo año se concretara su inauguración en calidad de escuela mixta, con dos aulas para cada sección, las que posteriormente, en 1899, se fusionan en una sola.

En 1908 se iniciaron los trabajos de ampliación del local; más tarde, en 1911, la casa de estudios primarios pasó a ser Escuela Superior Mixta, efectuando las tareas de director el señor Escipión Guzmán.

El 8 de julio de 1916 recibe el nombre de Bernardino Rivadavia, siendo su directora María E. Orné y continuando posteriormente en esas funciones los señores Cornelio Andino Américo Benítez, José V. Oroño, Guillermo Fradegrada y Basilio Donato.

En el año 1927 se concreta la formación de la asociación cooperadora. Su primer presidente fue el señor Santiago Alcardi.

De los directores que actuaron sucesivamente al frente de la escuela, cabe consignar los siguientes nombres: Lindolfo Jerez, Regina Pino de Pereyra —quien escribiera la historia del establecimiento, importante documentación que entregara en los actos del 70º aniversario—, Ramón Gudiño, Emma Feller de García, Eduardo Cartas, Sara R. de Vinocur, Gregorio Glagowsky, Emma Méndez de Perrén, Víctor Cakturegil, Isauro Juan Peralta, Clotilda Riondet de Acebes, Amanda M. de Botto, Nélida Fanto de Cabrera, Leónidas F. de Leyón, Nélida de Martina y en la actualidad la señora Gladys B. de Prez Cardama.

En esta breve reseña se pueden citar dos fechas más: el busto a Bernardino Rivadavia, frente al edificio, que inauguraron el año 1943 y el monumento a la Madre, en el patio de la escuela, en octubre de 1960.

Los actos preparados para celebrar la grata fecha, comprenden las siguientes actividades: el 21 del actual exposición de murales en el local escolar; 22, homenaje al personal y alumnos fallecidos, a las 10, en el cementerio municipal, y a las 17 en el templo de la Sociedad Israelita; 23, conferencia sobre el tema "Reseña histórica del departamento San Cristóbal", a cargo del doctor Bernardo Alemán; 24, los actos centrales se realizarán a las 17, en el local de la escuela, con la asistencia de las autoridades provinciales, departamentales y locales, personal, alumnos, ex personal y ex alumnos, representantes de las instituciones, delegaciones de todos los establecimientos y vecinos; 25, acto cultural y 26, misa en acción de gracias en la iglesia parroquial, a las 19; a las 20, retreta por la banda de música municipal, en la plaza Rivadavia, y a las 21, cena aniversario en la misma escuela.

Chubut

Licitáronse obras por $ 798.855.744

RAWSON. — La Administración de Vialidad de la provincia ha licitado obras por valor de 798.855.744 pesos.

El estado general de las obras que se están realizando es el siguiente: puente sobre el río Chubut en Paso Bowen. Esta obra, cuyo monto total se estima en más de 20 millones de pesos, se halla en avanzado estado de realización y se prevé que podrá ser librada al tránsito hacia fines del corriente año. Ruta número 20, tramo Sarmiento-Parada, obras básicas, tartamiento triple y las correspondientes obras de arte. El monto del contrato total es del orden de los 400 millones de pesos.

Los trabajos se iniciaron en marzo último y hasta el momento se ha ejecutado aproximadamente el 7 por ciento de los mismos, hallándose la obra en pleno ritmo de ejecución. Se estima que ésta puede ser terminada en su totalidad a fines de 1970.

Ruta No. 259, tramo Esquel-Trevelin; se trata de la ejecución de obras básicas, obras de arte y carpeta asfáltica. El monto total de la obra asciende a 131 millones de pesos, el plazo contractual de finalización está fijado para febrero de 1970, pero se está intensificando el ritmo de ejecución con la intención de finalizar el tramo antes de la temporada de invierno de 1969.

Ruta No. 25, tramo Trelew-Las Plumas: esta obra es realizada conjuntamente entre la provincia y la Administración General de Vialidad Nacional. El monto total de los trabajos, que comprenden varias rectificaciones de traza y riego simple, con sellado asfáltico, se estima en 250 millones de pesos.

En este momento se está trabajando cerca del paraje denominado Mina Paraná.

Ruta No. 258, tramo Futalaufquen-Cholila; este tramo se realiza en combinación con el Ejército Argentino, Recimiento 3 de Caballería de Esquel.

En la actualidad se está trabajando en la construcción de un puente sobre Zanjón Hondo con el fin de poder iniciar en la época estival los trabajos de voladura.

Se estima que durante el próximo verano será posible abrir totalmente la traza de este tramo.

Formosa

Marcha el Oeste hacia su expansión

FORMOSA. — Se dio comienzo al vasto plan de expansión hacia el oeste de la provincia, buscando aprovechar las fuentes de riqueza existentes. Entre ellas, y en primer término, se ha tenido en cuenta la situación geográfica y sus posibilidades, así como también la mano de obra existente, que cada día reclama con mayor premura posibilidades de trabajo.

A ello se debe que se firmara un decreto por el cual se posibilita la radicación de una importante empresa forestal, que inmediatamente inició el envío de maquinarias, elementos y técnicos, en la zona de Las Lomitas, situada a más de 360 kilómetros al oeste de la ciudad, sobre el ramal ferroviario que se dirige a la provincia de Salta, además de contar con una ruta importante por pavimentarse, la 81, que cruza la provincia de Este a Oeste.

La empresa concesionaria dispone inicialmente de un capital de 28 millones de pesos y moviliza, desde ya, a 250 indígenas, además de otros 48 técnicos que llegaron y se radicaron en la zona y emprendieron en seguida las actividades.

Se sabe que el proyecto de los empresarios es producir, desde el mes de noviembre, una cantidad aproximada de 27.000 toneladas de carbón vegetal en 90 días, que será íntegramente entregado a Zapla, y que en el curso de 90 días más se instalarán otros 50 hornos, completando de esta forma 100 hornos y una producción duplicada de carbón vinal, que se considera como el mejor de los carbones vegetales que se producen en América.

Digamos finalmente que la misma empresa exportará no menos de 4000 durmientes mensuales y que para el futuro se preparan otras instalaciones para el aprovechamiento integral de las maderas formoseñas.

Se encuentran en esta ciudad otros empresarios del Chaco, Jujuy, Salta y otras provincias, con el objeto de estudiar la posibilidad de la instalación de otras empresas en el lejano oeste, para la explotación de la riqueza forestal, que es enorme y permitirá dar trabajo por muchos años a los pobladores de la región y en particular a los indígenas. Tal es el significado del paso que acaba de darse en la promoción del oeste formoseño, por tantos años olvidado.

Renuncias

SAN LUIS. — El Poder Ejecutivo aceptó la renuncia del ministro de Gobierno, doctor Bernardo Ramón Quinzio. Igual temperamento adoptó con relación a los subsecretarios de Gobierno, escribano Marcos Arce Montiveros, y de Educación y Justicia, profesor Ibrahin Jofre Papaño.

Entre Ríos

Asamblea del Bco. Provincial

PARANA. — En la sede central del Banco de Entre Ríos realizóse la 33er. asamblea general ordinaria, que fue presidida por su titular, doctor Carlos Alvarez Daneri.

En primer témino fue aprobado el revalúo contable del activo, por cuyo motivo las reservas se elevan a 631 millones de pesos, y luego se consideró y aprobó sin objecciones el aumento del capital a 5000 millones de pesos. Asimismo, se aprobaron la memoria y balance del ejercicio último, que arroja una ganancia de aproximadamente 160 millones de pesos.

Finalmente, se efectuó la elección de un director titular y un suplente en reemplazo de los que terminaron su mandato. Fueron elegidos para estos cargos los Sres. Hernando Bongiani y Francisco Rodríguez Landini, respectivamente.

M. O. P.

Empresa Provincial de Energía de Córdoba (E. P. E. C.)
Licitación Pública No. 819
Apertura: 25|11|68. Hora: 9.
Lugar: Avda. Gral. Paz 374, primer piso, Córdoba. **Objeto:** Adquisición de descargadores tipo autoválvula y capacitores, especiales para protección de máquinas eléctricas rotativas.
Consultas y Pliegos: Av. Gral. Paz 374, primer piso, Córdoba, y Delegación del Gobierno de Córdoba, Callao 332, Buenos Aires.

M.O.P. Empresa Provincial de Energía de Córdoba (E.P.E.C.)
Licitación Pública No. 823
Apertura: 12|11|68. Hora: 9.
Lugar: Av. Gral. Paz 374, primer piso, Córdoba. Objeto: Construcción con provisión de materiales de una línea aérea de transmisión en 132 kV, desde Cañual Pilar (Pilar, Córdoba) hasta estación transformadora Este en la ciudad de Córdoba. Presupuesto oficial: m$n. 162.537.802. Obra: Primera categoría. Precio del pliego: m$n. 15.000. Consultas y pliegos: Av. Gral. Paz 374, primer piso, Córdoba, y delegación del Gobierno de Córdoba: Callao 332, Buenos Aires.

Actualmente es difícil decidirse por una marca de whisky. Hay muchos y muy buenos.

Salvo que se pretenda uno muy añejo, que tenga más de cuatro años de edad: el único es

OLD Smuggler

Unico whisky "MUY AÑEJO" del país.

INSUSTITUIBLE
INDUSTRIA ARGENTINA

Provincia de Santiago del Estero
MUNICIPALIDAD DE LA CAPITAL
Secretaría de Obras, Higiene y Servicios Públicos
Dirección de Pavimentos, Cercas y Veredas
(Decreto Nº 265-0-1968)

OBJETO: Pavimentación de 210 cuadras.
LUGAR: Ciudad Capital.
PRESUPUESTO OFICIAL: $ 477.710.208 m|n. (cuatrocientos setenta y siete millones setecientos diez mil doscientos ocho pesos moneda nacional), incl. el 20 % de imprevistos.
APERTURA DE PROPUESTAS: A horas 10, del día 15 de noviembre de 1968 o subsiguiente hábil si éste fuera feriado, en la Secretaría de Obras, Higiene y Servicios Públicos.
VALOR DEL PLIEGO: $ 15.000 m|n. Calle Libertad Nº 481.
CONSULTAS: Dirección de Pavimentos, Cercas y Veredas de la Secretaría de Obras, Higiene y Servicios Públicos.
FDO.: Arq. Alfredo P. Degano (secretario de Obras, Higiene y Servicios Públicos).

Noticias breves del interior

Conferencia

BELL VILLE. — Auspiciado por la Asociación Cultural Sanmartiniana de la localidad, el presidente del Instituto Nacional Sanmartiniano, general Carlos Salas, pronunciará mañana, a las 20, una conferencia en la Municipalidad. El título de la disertación será "San Martín a través de sus renunciamientos".

Acto de protesta

LA PLATA. — Por atraso en los cobros de sus haberes, efectuaron un acto de protesta los empleados jornalizados pertenecientes a la Dirección de Menores de esta ciudad. Dicho paro, que duró treinta minutos, fue dispuesto por la Asociación Trabajadores del Estado (ATE).

Peña musical

BARADERO. — Pasado mañana, a las 21.15, se realizará en casa de la señorita Edith Amartino la Sexta Peña Musical del Año, en la que intervendrán jóvenes valores locales. Organiza el Instituto de Promoción de las Artes y la Dirección de Cultura local.

Aniversario

LA PLATA. — Mañana a las 21 será celebrado con una comida un nuevo aniversario de la creación, por leyes provinciales, del Consejo Coordinador de Organismos Profesionales Universitarios. En la oportunidad serán entregados diplomas a los ex presidentes del organismo.

Nuevo equipo

RESISTENCIA. — Pasado mañana en el hospital Perrando, de esta ciudad, será inaugurado un servicio de radiumterapia por medio de la Liga Argentina de Lucha contra el Cáncer (filial local). Con este motivo viajará la señora presidenta de LALCEC central y miembros de la comisión directiva.

Autobomba

METAN (Salta). — General beneplácito causó en esta ciudad el anuncio proveniente de la Dirección General de Promoción y Asistencia de la Comunidad, mediante la cual se han iniciado gestiones de otorgamiento de subsidios para adquirir un equipo autobomba destinado para el cuerpo de Bomberos Voluntarios.

Congreso

LA RIOJA. — Fue clausurado en esta ciudad el Congreso Sanmartiniano, organizado por el instituto del mismo nombre. En la oportunidad habló el general Carlos A. Salas sobre "San Martín a través de sus renunciamientos".

Obras básicas

PARANA. — La Dirección Provincial de Vialidad informó de la adjudicación de los trabajos de construcción de obras básicas y pavimentación en el camino de Concordia a Federal, con un presupuesto que asciende a 135.370.000 pesos.

Acto público

LA PLATA. — Con asistencia de representantes de entidades, profesionales y empresarios, se realizará hoy a las 19, en el Colegio de Escribanos, calle 13, número 770, un acto público organizado por la Cámara de Sociedades Anónimas.

Servicios alimentarios

LA PLATA. — El Ministerio de Educación provincial autorizó el funcionamiento de 29 servicios alimentarios de su dependencia en otras tantas escuelas nacionales que funcionan en territorio bonaerense. Con esos servicios se benefician a 16.493 alumnos.

Entrevista

LA PLATA. — Dirigentes de la Federación de Educadores Bonaerenses Domingo Faustino Sarmiento entrevistaron al ministro de Bienestar Social, doctor Jorge Darío Pittaluga, para considerar aspectos vinculados a la nueva ley de jubilaciones provincial.

Hospital regional

CORDOBA. — Fue licitada la construcción del nuevo edificio del Hospital Regional J. B. Iturraspe, de la ciudad de San Francisco, y cuyo presupuesto oficial ascenderá a 139.174.641 pesos.

Designación

SANTA FE. — En la sala de sesiones de la Dirección Provincial de la Energía asumió sus funciones el ingeniero Orlando Montagna, designado presidente del organismo.

Contribución

CAMPANA. — La empresa Dalmine Siderca S.A.I. y C. concretó el ofrecimiento oportunamente formulado al ministro de Educación, profesor Alfredo Tagliabúe, tendiente a coadyuvar a la refección de escuelas ubicadas en este partido, construcción de aulas y una nueva escuela en el barrio de San Cayetano, de esta ciudad. Con tal fin la empresa destinó 10 millones de pesos siendo las escuelas beneficiadas las números 1, 5, 7, 16 y 20.

Nueva reglamentación

SANTA ROSA. — Las autoridades de la Caja de Previsión Social han modificado parcialmente la reglamentación de los préstamos personales, fijando en el 13,12 por ciento, 12,37 y 12 por ciento el interés para los préstamos personales, que, además, se otorgarán hasta 500.000 pesos y a un plazo máximo de treinta meses.

Obra conjunta

NAVARRO. — Comenzarán en esta localidad las tareas de tendido de cables para el enlace y renovación de las líneas telefónicas, en una extensión de 96 kilómetros. Las mismas están a cargo de efectivos del 5º Cuerpo de Ejército en acción conjunta con ENTel.

Secretaría de Estado de Transporte
FERROCARRILES ARGENTINOS

FERROCARRIL GENERAL ROCA

Llama a Licitación Pública

Licit. Nº	Descripción	Apertura Día	Hora	Precio del pliego
Fl. 7008	Semáforos y barreras automáticas. Alternat.: Material a importar	20|11|68	13	$ 2500

Se hace notar que la apertura de esta Licitación, que en principio había sido fijada para el día 23|10|68 a las 13 horas, ha sido prorrogada hasta el día 20|11|68 a la misma hora.

Los pliegos de condiciones pueden consultarse y/o adquirirse en el Departamento Almacenes R, de Escalada (Secc. Muestrario), todos los días hábiles menos sábados, de 8 a 13 horas provistos de documentos de identidad. Las propuestas serán recibidas en la Oficina de Mesa de Entradas los días hábiles menos sábados, de 7 a 14 horas hasta el día anterior a la apertura de cada licitación, y el día de la misma hasta la hora fijada, en la Oficina de Aperturas del citado Departamento.

SECRETARIA DE ESTADO DE ENERGIA Y MINERIA
GAS DEL ESTADO

LLAMASE A LICITACION PUBLICA Nº 7.420 PARA EL DIA 12 DE NOVIEMBRE DE 1968, A LAS 11 HORAS PARA LA ADQUISICION DE 30.000 m. DE CAÑERIA DE ACERO NEGRO DE 762 mm. (30") d. EXTERIOR, ESPESOR DE PARED 8,74 mm. Y|O CONTRATACION DE LA MANO DE OBRA PARA SU ELABORACION CON PROVISION DE CHAPA.

VALOR DE LA DOCUMENTACION: M$N. 1.000.—

CONSULTA Y ADQUISICION DE LOS DOCUMENTOS: Alsina 1170, 1er. piso, Oficina 111, Capital Federal; de 7 a 13 horas.

SECRETARIA DE ESTADO DE ENERGIA Y MINERIA
GAS DEL ESTADO

LLAMASE A LICITACION PUBLICA Nº 7.420 PARA EL DIA 12 DE NOVIEMBRE DE 1968 A LAS 11 HORAS, PARA LA ADQUISICION DE 5.110 TONELADAS DE CHAPA DE ACERO APTA PARA FABRICAR CAÑOS DE 762 mm. (30") d. EXTERIOR CON 8,74 mm. DE ESPESOR DE PARED.

VALOR DE LA DOCUMENTACION: M$N. 1.000.

CONSULTA Y ADQUISICION DE LOS DOCUMENTOS:

ALSINA 1170, 1er. PISO, OFICINA 111, CAPITAL FEDERAL, DE 7 a 13 HORAS.

BELGRANO
Departamentos muy confortables

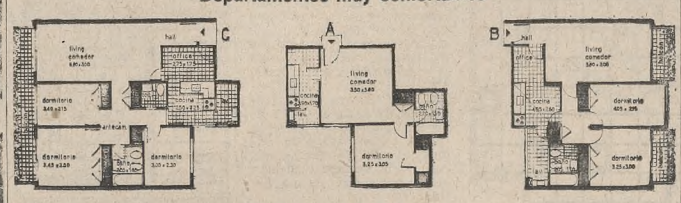

AGUILAR 2451
a 50 m. de Cabildo 1100

2, 3 y 4 ambientes - Servicios individuales - Gastos mensuales reducidos - Cocinas excepcionales - Escritura: 60 días

Precio fijo e inamovible - Grandes facilidades de pago - Aceptamos certificados de Ahorro y Préstamo y de BHN - Visite las obras diariamente.

Construye: Ingeniero Edgardo Slemenson

MIRGAL SCA

Unicamente departamentos de gran standing
Rodríguez Peña 90 - 13 a 19 hs. - 45-7964 - 49-0092

Para que la primavera vaya a bordo de su Rambler o Torino... Berlingieri lo equipa con una unidad Air-Car.

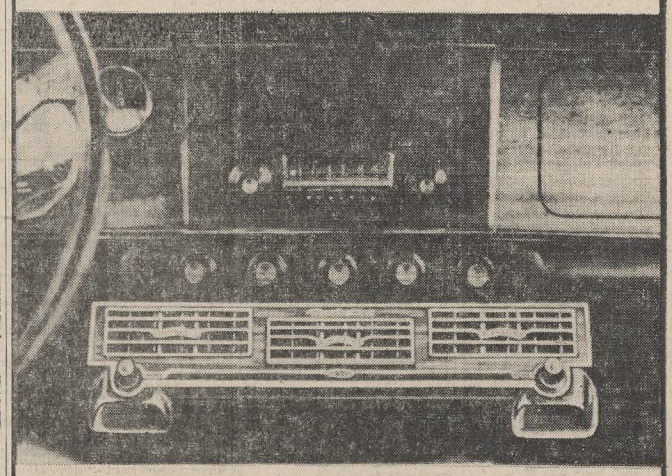

No importa la temperatura exterior. Ni el viento. Ni la humedad.
Con una unidad de aire acondicionado AIR-CAR en su coche, la primavera constante va con usted... a dónde vaya!
En BERLINGIERI usted hallará toda la línea AIR-CAR, especialmente diseñada para su **Rambler o Torino***, y el personal técnico que le brindará una instalación perfecta.
Si piensa en privamera, piense en AIR-CAR. Si piensa en AIR-CAR, piense en BERLINGIERI.

* También hay una unidad AIR-CAR para su Pick-Up Jeep T80.

ROBERTO BERLINGIERI S.A.
Concesionario
Jeep - Rambler - Torino - Renault

IKA-RENAULT

Bulnes 2730 - Tel. 72-3001 - Cap.
Hipólito Yrigoyen 1620 - Tel. 45-9801 - Cap.
Calle 9 Nº 1279 - Tel. 2-8917 - La Plata
Estacionamiento propio

Columnas de la juventud

Rincón filatélico

Por José A. Brovelli

A la madre con cariño

El 9 de mayo de 1905 fallecía en Virginia, Estados Unidos, Anna Reves Jarvis, profesora, elocuente oradora y mujer de larga visión, a quien desde entonces se recordó como ejemplo de amor filial. Tres años después, el 10 de mayo de 1908, en su honor el gobernador del Estado, William E. Glasscock, decretaba la primera conmemoración oficial del Día de la Madre y en 1914, el presidente Wilson incluía la fecha en las conmemoraciones oficiales norteamericanas.

En América latina el Brasil fue el primer país que tomó esa iniciativa y, aunque la primera memoración tuvo efecto el 12 de mayo de 1918, sólo el 5 de mayo de 1932, un decreto del presidente Getulio Vargas instituyó con carácter nacional el segundo domingo del mes de mayo como Día de la Madre. En nuestro país, desde hace unos diez años se conmemora el tercer domingo de octubre.

En el orden filatélico, muchos países volcaron a los sellos la recordación con variado éxito.

Los Estados Unidos iniciaron la serie el 2 de mayo de 1934 (Yv. 320) con la reproducción del cuadro de Whistler "La madre del artista"y dedicado en memoria y honor de las madres de América. Austria lo hizo el 1º de mayo de 1935, (Yv. 466) con la obra de J. Danhauser "El amor maternal". Desde entonces siguieron, entre otros países, la República Dominicana el 26 de mayo de 1940 (Yv. 330|33) con la efigie de Julia Molina de Trujillo, madre del gobernante; Brasil, el 13 de mayo de 1951 (Yv. 495), con un corazón rodeado de flores; Siria, el 13 de mayo de 1955 (Yv. 73); Turquía, el 13 de mayo de 1956 (Yv. 1287), con el retrato de Zubeyde Hanion, madre de Ataturk; Cuba, el 13 de mayo de 1956 (Yv. A-129); Portugal, el 8 de diciembre de 1956 (Yv. 835/6), con la imagen de la Virgen de la Leche, estatuilla del siglo XV; Egipto, el 21 de marzo de 1957 (Yv. 389), y la Argentina, el 17 de octubre de 1959 emitió su primer sello dedicado al Día de la Madre (Yv. 610), con una alegoría del amor materno debida al dibujante Héctor A. Viola.

El tema de la madre en la filatelia ha constituido siempre un motivo interesante para una colección y, aunque en general se lo incluye en desarrollos relacionados con el niño, por derecho propio y con el variado material existente, puede configurar una importante y atrayente colección temática.

Noticias

Oficinas postales

Hasta fin de mes la Secretaría de Comunicaciones habilitará las siguientes oficinas postales especiales:

"II Congreso Nacional de Cardiología" del 21 al 25 en el teatro El Círculo, Laprida Nº 1223, Rosario.

"Primera Muestra Filatélica Antártica del Tigre" hasta pasado mañana, en avenida Cazón 464, Tigre.

Además, la oficina de Carlos Casares (Distrito 3º, dependiente de Mercedes) aplicará un matasellos alusivo a la IV Fiesta Nacional del Girasol a la correspondencia que circule por ella entre el 21 y el 26.

Autoridades de una entidad

La Sociedad Filatélica Argentina acaba de renovar su comisión directiva, que quedó integrada así: presidente, Ricardo U. R. Gardey; vicepresidente, Carlos Seifer; secretario, Aldo M. Nicolini; prosecretario, Juan E. Mautalén; tesorero, Manuel M. Risueño; protesorero, Juan P. Weisz; vocales, Juan Z. Salinas de Lozada, Marcos Cubas, Juan Daniel Caráchaga, Angel Tagliaferri, Fernando Iaffa y Rodolfo de Pablo; revisores de cuentas, Eduardo Cabral y Alfredo Weisz, y consejeros, Enrique D. Fiess y Alfredo Grether.

Estudio

El doctor Domingo C. Rey ha iniciado la publicación de sus estudios sobre los sellos emitidos en nuestros país entre 1857 y 1862, y destinados al franqueo de la correspondencia del entonces estado de Buenos Aires.

La primera entrega ofrece un completo estudio de la impresión, reconstrucción de planchas y variedades más importantes de los denominados "barquitos", los clásicos por excelencia de nuestras emisiones postales. Precedido por una síntesis histórica y completado por una bibliografía especializada, ofrece al estudioso y a quienes se dedica a los sellos argentinos, un elementos de orientación y consulta para una acabada colección.

Temas folklóricos

El Fondo Nacional de las Artes ha realizado un audiovisual con los trabajos premiados en el reciente concurso de diapositivas de temas folklóricos para sellos. El comentario está a cargo de Teobaldo Marí.

Pasado mañana, a las 19, cedido por el organismo oficial, será proyectado en la clausura de la Primera Muestra Filatélica Antártica del Tigre, que se realiza en la Avda. Cazón 464, de esa ciudad.

Aeronáutica

La Exposición Aeronáutica Internacional que se presentará en la Sociedad Rural Argentina del 1º al 24 de noviembre contará con una importante exhibición filatélica del tema. La presentarán conjuntamente la Asociación Filatélica Olivos (Casilla de Correo 34, Olivos) y la Sociedad Aerofilatélica de la Argentina (Casilla de Correo 765, Buenos Aires), donde pueden solicitar informaciones e inscribirse los filatelistas que deseen participar.

Entre los actos preparados se prevén sendos vuelos postales en helicópteros: uno del helipuerto de la Sociedad Rural a Conchillas (Uruguay) y otro desde El Palomar a la sede de la Exposición, ambos con aplicación de marcas especiales.

Mundo filatélico

Al cumplirse el 40º aniversario de su creación, la empresa de aviación brasileña Varig estableció una nueva línea aérea que une ese país con el Japón y cuyo vuelo inaugural se realizó el pasado 26 de junio. La administración postal brasileña, como homenaje a su compañía, y en conmemoración de ese primer vuelo, emitió un sello postal alusivo y aplicó un matasellos especial con el emblema de la empresa.

● Una nueva emisión de los Países Bajos trasciende el hecho de la conmemoración por la que se pone en circulación y se transforma en un elemento simbólico. Un valor de 20 c. para recordar los cuatrocientos años de la creación del himno nacional holandés fue diseñado por Win Crouwel con sólo la leyenda "Wilhelmus van Nassouwe" (palabras del himno), las fechas 1568-1968 y los colores gris, naranja, rojo, blanco y azul. Y en éstos, precisamente, radica todo el simbolismo: el naranja, color predominante, simboliza la esperanza que se manifestó durante los tiempos atroces (el fondo gris) de la guerra de los ochenta años contra España; el azul-blanco-rojo (de la bandera), representa al Estado neerlandés. Fue impreso en offset, en hojas de cien ejemplares, sin filigrana, por Joh. Enschedé, de Haarlem.

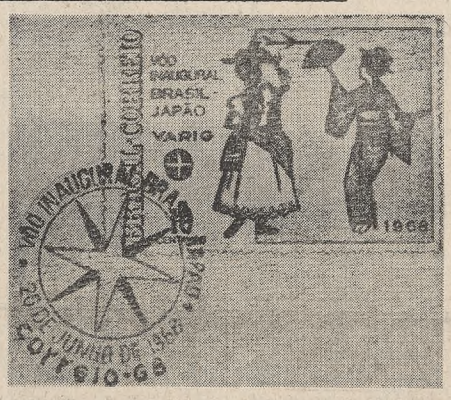

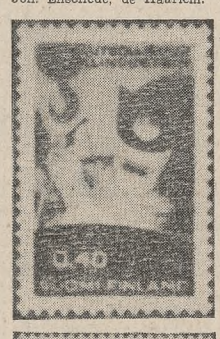

● Finlandia promueve su vida económica y la industria metalúrgica a través de sus sellos en dos futuras emisiones. En el primer caso ofrece una vista del puerto de Helsinki con sus grandes grúas y dos buques de ultramar como símbolo de la exportación y reproduce el emblema de la Cámara Central de Comercio de Finlandia. Se trata de un valor de 40 mk, impreso en offset a cuatro colores sobre un original de Pentti Rahikainen, con el que recuerda, además, el 50º aniversario de esa entidad comercial.

El siguiente valor, también de 40 mk y en cuatro colores, muestra a un soldador. El boceto fue realizado por Juha Järveläinen.

Palabras cruzadas

Este problema encierra una máxima que podrá leerse en las columnas marcadas con las flechas después de resuelto en la forma habitual.

Horizontales

1, máquina de tejer; 4, preposición inseparable; 6, ligero, pronto, expedito; 8, prontamente, sin dilación; 9, bajo, debajo de; 10, pronombre relativo; 12, relación entre la circunferencia y su diámetro; 14, que obra con sagacidad o precaución; 16, forman cuadros de tierra para sembrar; 18, suave o blando al tacto; 19, pasta de harina reducida a granos menudos que se usa para sopa; 21, estime, aprecie; 23, río de Francia, que desagua en el Mediterráneo; 24, especie de flautín de tono muy agudo; 27, barco, embarcación; 29, nombre propio de mujer; 30, acción de derramar lágrimas; 32, interjección; 33, árboles urticáceos, cuya raíz sirve para teñir; 35, cierta infusión; 37, aflicción, desventura; 39, Creador del Universo; 41, forma de pronombre personal; 42, hallarse, encontrarse.

Verticales

1, forma de pronombre personal; 2, de otro modo, por otro nombre; 3, ande por las calles y otros sitios públicos; 4, símbolo químico de la plata; 5, cierta planta cactácea, de fruto comestible; 6, punto único, en los dados; 7, disfrute, complacencia y alegría de algo; 11, nombre anticuado de una nota musical; 13, vano, fútil, inútil; 15, hornillo portátil; 17, dar vueltas un cuerpo alrededor de su eje; 18, barrita de grafito para escribir; 20, conjunción anticuada; 22, preposición; 25, rey de Argos, hijo del Océano y de Tetis; 26, vasijas redondas, con asas, para cocer manjares; 28, parecer o dictamen que se da en una junta; 31, artículo determinado; 34, amarre, ligue; 36, existe; 38, población de Francia, en Sena y Oise; 40, encaminarse.

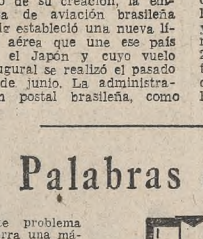

(La solución, mañana)

ENTORCHADO
E TABA ES
NATA CALE TRE
LA RENO PI
GEMELA RETO
LITO CLASA
OSCO SICARIO
TE ARCO PLA
ORIGEN SATEN
MA TILIN SE
PANACEA

(Anterior)

PIEL FRESCA Y SANA?
POLVO DESODORANTE
VERITAS
(MEJOR QUE EL TALCO!!)
PROTEGE Y EMBELLECE LA PIEL
LA FARMACO ARGENTINA S.A.

INGRESOS FACULTADES
COMUNICADO
La ESCUELA SUPERIOR DE ENSEÑANZA comenzará el 13 de noviembre el Curso Preparatorio de Verano.
Si usted está en su último año del Secundario, este curso le interesa muy especialmente, pues le brindará, en forma paralela, asesoramiento y repaso para aprobar los Cuatrimestrales. Cursos dictados con la más alta jerarquía y capacidad profesional, a costos reducidos.
ASEGURE SU INGRESO EN MARZO
ESCUELA SUPERIOR DE ENSEÑANZA
Corrientes 848 - 9º p. of. 915
Tel. 46-6364 y 797-3077

Instituto Wells
LABORATORIO DE IDIOMA INGLES
● CURSOS INTENSIVOS EN TODOS LOS NIVELES
● CURSOS PARA BECARIOS Y GRUPOS DE ADOLESCENTES
LAVALLE 1567 - 9º Piso
Tel. 46-7093/7573

VACACIONES CULTURALES EN CALIFORNIA
PERMANENCIA DE 50 DIAS EN CALIFORNIA
Visitando las maravillosas regiones de Los Angeles, San Francisco, San Diego, Las Vegas, Santa Mónica, etc.
CURSOS PRACTICOS DE INGLES - EDUCACION FISICA - DEPORTES - CULTURA GENERAL - PASEOS Y EXCURSIONES.
Varones de 14 a 17 años.
ALOJAMIENTO EN EL SOUTH AMERICAN CULTURAL INSTITUTE
Salida: 6 de enero de 1969, en JET DE APSA
AEROLINEAS PERUANAS
TOTALMENTE FINANCIADO
Informes e Inscripciones:
Instituto Cultural Sudamericano
T. E. 392-8754, 392-2945
Suipacha 713, Buenos Aires:
Los Angeles: 3609, Whittier Boulevard, California, U.S.A.

TRUDY — Por Jerry Marcus

Hombres de nuestra tierra — LOS "BLANCOS" DE VILLEGAS — Por Eduardo Miranda

"...Y RIASE LA GENTE" — Por Bob Weber

PERRO MUNDO — Por José Miguel Heredia

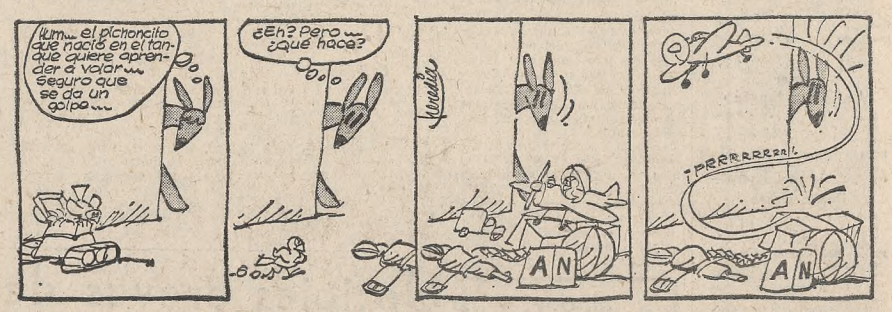

EL CORAZON DE JULIETA — Por Stan Drake

PEQUEÑAS DELICIAS DE LA VIDA CONYUGAL — Por Kavanagh y Camp

Entre sonrisa y sonrisa

Razón de peso

En el restaurante de la pequeña estación, un cliente se queja:

—Mozo, me ha dado un bife mucho más chico que a ese señor.

—No tiene motivo para quejarse: su tren partirá en seguida...

Bomba

—Tienes que ver mi coche nuevo. Es silencioso, no hace un sólo ruido, parece que se desliza.

—Entonces, es una verdadera bomba.

Admiración

"La admiración es un sentimiento que se prueba solamente colocándose frente a un espejo". - P. Verón.

Modestia

El sacerdote va a ser operado y el médico lo tranquiliza:

—No tenga temor, todo va a andar bien.

—De todos modos, doctor, quiero que sepa que soy muy modesto: me conformo con ser un buen párroco y no tengo ningún deseo de ser un mártir.

Transacción

—Este boleto no sirve para este expreso. Es un boleto para un tren ordinario y debe pagar la diferencia.

—Caramba, caramba. Me equivoqué al subir, pues en realidad no estoy tan apurado. En vez de hacerme pagar, ¿no puede decirle al maquinista que vaya más despacio?

Amor

"El amor es la actividad de los ociosos y el ocio de los activos". - Bulwer Lytton.

Desistió

La mujer insistió tanto durante una semana en comprar el vestido que juzgaba maravilloso, que al fin el marido consintió. La señora sale contentísima, pero vuelve sin el vestido.

—¿Qué pasó? ¿Lo habían vendido?

—No, estaba en la vidriera, pero si no lo han vendido en una semana quiere decir que no es tan lindo como yo creía.

PIANOS
SIN ANTICIPO
$ 10.000 por mes
ANTIGUA CASA NUÑEZ
SARMIENTO 1573
Tel. 46-7164

NEW MODEL SCHOOL
INSCRIPCION 1969
JARDIN DE INFANTES
PREESCOLARIDAD
ESCUELA PRIMARIA
de jornada completa
ENGLISH LANGUAGE TEACHING
Departamento de plástica y libre expresión. Cerámica
Juegos predeportivos natación - yudo
Almuerzos compartidos ómnibus
ARAOZ 2267-79
T. E. 71-7377

Ingreso Facultades
● FARMACIA Y BIOQUIMICA
● CIENCIAS ECONOMICAS
● INGENIERIA
Para otras Facultades consultar
INICIA 24 OCTUBRE
Dictan: Ingeniero prof. Univ. Bs. As., Contadores y Doctores, ex instructores
Instituto Uriburu
SANTA FE 2227, 1o., "F" 2o. cuerpo (esq. Uriburu)
70-4861

¡Créase o no! de Ripley

NUNCA FALTA ALGUIEN ASI Por Dunn y Scario